

令和5年
11月1日号
広報
No.728

あきる野

今号の主な記事など

- 11月は「オレンジリボン・児童虐待防止推進キャンペーン」です…2面
- 市の財政状況をお知らせします 令和5年度上半期…5面
- ごみ問題啓発用ポスターコンクール入賞作品決定…10面



市が誇る秋の祭典

第27回 産業祭

11月11日(土) 午前10時～午後4時
11月12日(日) 午前9時～午後4時
会場 都立秋留台公園

市内の多くの事業者や生産者が、自社の製品や生産物を展示・販売します。あきる野市ならではの「モノ」や「食」をお楽しみください。

出店(展)等

- 展示・販売コーナー
- 飲食・キッチンカーコーナー
- 地域物産コーナー
 - 友好姉妹都市宮城県栗原市
 - 友好都市東京都大島町
 - 国際姉妹都市マルボロウ市
- 自動車展示コーナー
- 農林コーナー
 - 農産物、農業用機械



無料配布

- たい肥(牛ふん) (先着150人)
11日(土) 午前10時から
- のらぼう菜の苗(各日先着100人)
11日(土) 午前10時30分から
12日(日) 午前9時30分から
- ブルーベリーの苗木(先着250人)
11日(土) 午後2時から



体験・イベント

- 子牛の写生会(小学生以下対象、先着100人、雨天中止)
11日(土) 午前10時30分から
- 農産物の品評会と直売
 - *表彰式
12日(日) 午前11時から
 - *販売
12日(日) 午後1時30分から
- ステージイベント
出店(展)者によるPRなど



- 荒天時は、中止となる場合があります。
- 11日(土)・12日(日)は「るのバス」を通常ダイヤで運行します(1回100円)。会場最寄りのバス停は、「中央公民館・秋川体育館」「秋川ふれあいセンター」「東中学校入口」です。
- ※会場周辺道路の混雑回避のため、バスなどの交通機関をご利用ください。
- 詳しくは、11月3日(金)の新聞折込チラシをご覧ください。
- 問合せ 商工振興課商工振興係、農林課農政係

11月は「オレンジリボン・児童虐待防止推進キャンペーン」です あなたしか気づいてないかも そのサイン



「虐待かも」と思ったら相談機関にご連絡ください。
※連絡した方の秘密は守られ、虐待でなかったとしても責任を問われることはありません。

- ▽児童虐待とは
 - 身体的虐待：叩く、蹴る等
 - 心理的虐待：言葉による脅し等
 - 育児放棄：食事を与えない、

「女性に対する暴力をなくす運動」期間 11月12日～25日



配偶者等からの暴力、性犯罪、売買春、セクシュアル・ハラスメント、ストーカー行為等女性に対する暴力は、重大な人権侵害であり、男女共同参画社会を形成していく上で克服すべき重要な課題です。
この運動は、国、都道府県、市区町村、男女共同参画推進連携会議、関係団体、有識者等と連携・協力し、社会の意識啓発など、女性に対する暴力の問題に関する取組を一層強化すると

病気なのに医師に診せない等の性的虐待：子どもへの性交、性器を見せる等

相談機関

- 児童相談所全国共通ダイヤル(☎189)
- あきる野ルピア2階子ども家庭支援センター
- *電話(☎550・3313)
- *月曜日～土曜日 午前8時30分～午後6時30分
- *窓口：月曜日～土曜日 午前10時～午後6時30分
- ※第2水曜日、祝日、年末・年始を除く。

- 立川児童相談所(☎523・1321) 月曜日～金曜日 午前9時～午後5時
- ※祝日、年末・年始を除く。

▽児童虐待防止に関する書籍等を設置しています

- 設置場所：市役所1階コミュニケーションホール、あきる野ルピア1階

ともに、人権の尊重のための意識啓発や教育の充実を図ることを目的としたものです。
早めの相談が問題解決への一歩です。まずは相談してください。

▽相談機関

- ワンストップ支援センター「#8891(はやくワンストップ)」最寄りの相談窓口につながります。東京ウィメンズプラザ(☎03・5467・1711)、LINE相談(アカウント名 ささえるライン@東京)、子ども家庭支援センターなど

※啓発リーフレットとカードを、市役所1階総合案内と5階企画政策課、子ども家庭支援センターの窓口等に配置しています。

※性別に関わらず、どなたからの相談も受け付けています。
*詳しくは、市ホームページをご覧ください。

- ▽問合せ 企画政策課

ア1階、中央図書館、東部図書館エール、五日市図書館、中央図書館増戸分室、五日市出張所、中央公民館

▽設置期間：11月1日(水)～30日(木)

▽ヤングケアラーについて

ヤングケアラーとは、家族にケアを要する人がいる場合に、大人が担うようなケア責任を引き受け、家事や家族の世話、介護などを行っている、18歳未満の子どもの中には、こうした子どもの中に健やかな成長や生活に支障をきたしている場合があります。ヤングケアラーかもと思ったら、左記の問合せ先に相談してください。

- ▽問合せ 子ども家庭支援センター(☎550・3313)、立川児童相談所(☎042・523・1321)

東京都功労者表彰



10月2日の東京都功労者表彰式で、次の方々が表彰されました。

- ▽地域活動功労
 - 網代 和夫さん(元 あきる野市町内会・自治会連合会会長)
 - 澤井 敏和さん(元 あきる野市長)
 - ▽税務功労
 - 宮崎 征一郎さん(西多摩納税貯蓄組合連合会会長)
 - ▽福祉・医療・衛生功労
 - 四條 茂さん、四條 千賀子さん(ファミリーホーム)
- ※氏名の表記は、東京都の「令和5年度 東京都功労者表彰式 功労者名簿」によるものです。

高齢者虐待に気づいたら、相談・通報をしてください

地域による見守り、気づき助け合いが高齢者虐待の早期発見・早期対応につながります。通報者の秘密は厳守します。

▽高齢者虐待5つの種類

- 身体的虐待：暴力や体罰で、身体に傷やアザ、痛みを与える行為や、正当な理由なく身体を縛り付けたり、過剰な投薬によって身体の動きを抑制する。
- 心理的虐待：脅し、侮辱などの言葉や態度、無視、嫌がらせ等によって精神的に苦痛を与える。
- 性的虐待：性的な行為や、それを強要する。
- 経済的虐待：本人の同意なしに財産や年金を使用し、本人が希望する金銭の使用を理由なく制限する。
- 放置・放任：食事や排泄、入浴、洗濯などの身の世話を介助をしない、必要な介護保険サービスや医療を受けさせないなど、高齢者の生活環境や身体・精神的状態を悪化させたりすること。

▽相談窓口

- 高齢者支援課高齢者支援係、東部高齢者はつらつセンター(☎559・1320)、中部高齢者はつらつセンター(☎550・6101)、五日市はつらつセンター(☎569・8108)

戦没者追悼式の参加者を募集します

先の大戦で亡くなられた方々のご冥福を祈り、恒久平和を祈念するため、市とあきる野市遺族会が主催する戦没者追悼式の参加者を募集します。



- ▽日時 11月25日(土) 午前10時
- ▽場所 五日市地域交流センター13階まほろばホール
- ▽定員 30人(申込み順)
- ▽申込み方法 11月17日(金)までに電話で申し込んでください。
- ▽申込み・問合せ 福祉総務課 福祉総務係(☎518・7250)

令和5年5月能登地方地震災害義援金のご協力のお礼

能登地方で発生した地震により被災された方々の生活を支援するため、5月23日から9月20日まで義援金箱を設置したところ、支援が寄せられ総額1万9165円が集まりました。義援金は、日本赤十字社を通じて、お届けします。ご協力いただき、ありがとうございます。

▽問合せ 総務課庶務係

宝くじ助成事業で備品を整備しました

(一財)自治総合センターのコミュニティ助成事業による宝くじの助成金を受け、イージーアップテント、発電機、ノートパソコン及びカラープリンターを購入し、13町内会・自治会に整備しました。コミュニティ助成事業は、コミュニティ活動の促進と健全な発展を図るとともに、宝くじ社会貢献広報を目的としています。

▽問合せ 地域防災課地域振興係(直通558・1394)

総合防災訓練を実施します 地域で防災力を高めよう

避難所開設訓練、参集訓練、初期消火訓練等の防災技能体験訓練を予定しています。当日は、午前8時30分に防災行政無線で訓練開始のサイレンを鳴らします。この機会に防災時に身の安全を守るための安全確保行動(丈夫な机の下や、物が「落ちてこない」「倒れてこない」「移動してこない」場所を姿勢を低くし頭を守るなど)を試してください。また、家具の転倒防止等ご自宅の安全点検、備蓄品等の更新など、防災対策について確認してください。

※感染症を考慮し、給食訓練は行いません。

- ▽日時 11月19日(日) 午前8時30分～11時30分
- ▽会場 あきる野市立西秋留小学校
- ▽問合せ 地域防災課防災係

防災行政無線を用いた全国一斉の情報伝達訓練を実施します

Jアラート(全国瞬時警報システム)を利用して国から送られる防災行政無線を用いた全国一斉の情報伝達訓練を実施します。

▽アラート(全国瞬時警報システム)を利用して国から送られる

- 1番員：班長 堀周
- 2番員：部長 大関卓也
- 3番員：副分団長 渡部龍一郎
- 4番員：班長 浦野寛礼

▽問合せ 地域防災課防災係

年末調整関係用紙配布のお知らせ

年末調整関係用紙の一部を市役所課税窓口で配布しています。国税庁ホームページでは、年末調整に関する映像資料をご覧になることや、年末調整関係用紙をダウンロードすることができますのでご利用ください。

- ▽配布期日 11月1日(水)以降
- ▽配布場所 市役所2階課税課市民税係、五日市出張所
- ▽その他 用紙配布は、無くなり次第、終了となります。ご用意できない用紙は、青梅税務署や国税庁のホームページからダウンロードしてください。

- ▽問合せ 青梅税務署法人課税第1部門・管理運営部門(☎0428・22・3185)、課税課市民税係(直通558・1682)

第51回東京都消防操法大会あきる野市消防団 第7分団が出場

10月14日に、東京消防庁消防学校で、第51回東京都消防操法大会が行われ、ポンプ車操法の部に出場した第7分団本部が優良賞を受賞しました。

▽第7分団本部(敬称略)

- 指揮者：分団長 市川泰弘
- 1番員：班長 堀周
- 2番員：部長 大関卓也
- 3番員：副分団長 渡部龍一郎
- 4番員：班長 浦野寛礼

▽問合せ 地域防災課防災係

10月14日に、東京消防庁消防学校で、第51回東京都消防操法大会が行われ、ポンプ車操法の部に出場した第7分団本部が優良賞を受賞しました。

▽問合せ 地域防災課防災係

年末調整がよくわかるページ令和5年分



11月4日(土)は、マイナンバーカード交付等関連事務のシステムを停止します

地域子ども育成リーダー 提案事業参加者募集

▽子育ておしゃべり会 お子さんから「学校に行きたくない」と言われて悩んでいませんか。ひとりで悩まず、同じような悩みを持つ人たちとおしゃべりしてみませんか。

●日時：11月12日(日) 午後2時～4時

●場所：あきる野ルピア4階会議室

●対象：不登校問題について悩みを持つ保護者や関心のある人

●定員：15人程度

●申込み：直接会場にお越しください。

▽自分の責任で自由に遊ぶ「フリーパークやるよっ!」参加者の気持ちに寄り添って、自由に遊べる場を提供します。

●日時：11月26日(日)(雨天決行、荒天中止) 午前10時～午後4時(出入り自由)

●場所：都立秋留台公園芝生広場

●講師：日本冒険遊び場づくり協会ブレイリーダー

●対象：未就学児～大人

●申込み：直接会場にお越しください。

●持ち物：弁当、飲み物、着替え

●世代を超えて楽しむ 子どものための音楽会 合唱やマリオンバ演奏など様々な音楽を一度に楽しめるコンサートです。最後は、オーケストラの演奏と一緒に歌いましょう。

●日時：11月26日(日) 午後2時30分～4時(2時開場)

●場所：あきる野ルピアホール

●対象：3才から高校生までの子どもとその保護者(小学生以下は、保護者同伴)

●定員：150人(申込み順)

●申込み：11月20日(月)までに電子申請で申し込んでください。

※詳しくは、市ホームページをご覧ください。

▽費用 無料

▽主催 あきる野市地域子ども育成リーダー

▽問合せ 子ども政策課子ども政策係(直通518・7854)

令和5年度あきる野市教育フォーラム 子どもたちの心に寄り添う ～院内学級の子どもたちが教えてくれたこと～

子どもたちが悩みを一人で抱えず力強く生き抜くためのヒントを考えます。

▽日時 12月16日(土) 午後2時～4時(午後1時30分開場)

▽場所 中央公民館(第6、7研修室)

▽講師 副島賢和さん(昭和大学大学院保健医療学研究科准教授)

▽定員 60人

▽費用 無料

▽主催 あきる野市立小中学校

PTA連合会、あきる野市教育委員会

▽申込方法 電子申請か電話で申し込んでください。

▽申込期間 11月1日(水)～12月6日(水)まで

▽問合せ 指導室指導係(直通558・2431)

電子申請



電子申請



令和6年度小・中学校の 入学に係る費用の一部を援助します ～就学援助費(新入学児童生徒学用品費)～



●年長未就学児の保護者：9月中に送付している就学時健康診断通知に同封した申請書に必要書類を添付の上、申請してください。

●小学校6年生の保護者：令和5年度の就学援助費が認定の方には、新入学児童生徒学用品費を支給します。

▽その他 前年度の就学援助費が認定であった方、前年度に新入学児童生徒学用品費の入学金前支給を受けた方も、今年度の就学援助費を希望する場合は、申請が必要です。詳しくは、お問い合わせください。

▽申請方法 入学前の支給を希望する方は、令和6年2月1日(木)までに申請してください。

▽申請・問合せ 教育総務課学務係(直通558・2412)

めざせ健康あきる野21 第106回ふれあいウォーク ～弁天山から紅葉を楽しもう～



装・靴、スタンプカード(お持ちの方)

▽費用 無料

▽申込み方法 11月2日(木) 午前8時30分から11月10日(金) 午後5時15分までに電話で申し込んでください(平日のみ)。数人で申し込みを希望の方は、全員の氏名、住所連絡先を準備の上、申し込んでください。参加決定者には案内通知書を送付します。

▽その他

- 中止の場合は、当日までに連絡します。
- 荒天時の実施の有無は、当日の午前8時以降にお問い合わせください。
- コースは、変更になる場合があります。

▽問合せ 健康課健康づくり係(直通558・1183)

「介護の日」イベント



▽イベント 介護相談、介護サービス事業者利用者の作品展などを行います。

●日時：11月6日(月)～10日(金) 午前9時～午後5時(6日は午後1時から)

●場所：秋川ふれあいセンター

▽メインイベント 介護相談、健康相談、骨密度測定、ロコモティブシンドロームテスト、事業所利用者の作品展、福祉用具展示などを行います。

●日時：11月11日(土) 午前10時～午後4時

●場所：秋川ふれあいセンター

▽主催 あきる野市、東部高齢者

国民年金保険料の 免除・納付猶予 「継続審査」対象の方へ

「全額免除」か「納付猶予」の承認を受けた方が、翌年度以降も引き続き免除申請を希望していた場合は、継続審査の対象となります(特例申請をした方を除く)。継続審査対象の方には、7月に日本年金機構が所得審査を行い、はがきで審査結果を通知しています。結果が届かない方や納付書が発行された方は、お問い合わせください。

※毎年の免除申請は不要ですが、所得審査がありますので、住所はつらつセンター、中部高齢者はつらつセンター、五日市はつらつセンター、あきる野市介護事業者連絡協議会野市介護事業者センター(☎559・6574)

▽担当課 高齢者支援課介護保険係

継続審査は、前年と同じ免除区分での審査です。却下通知書が届いた方でも一部免除に該当する場合がありますので、希望する方は再申請してください。

また、世帯に変更があった方、失業、天災等の「特例」に該当する方は、再申請することで審査結果が変更になる場合があります。

※一部免除が承認された方には、減額後の納付書が届きますので、必ず納付してください。減額後の金額を期限までに納めないと免除が無効になります。

▽申請・問合せ

- 保険年金課年金係
- 青梅年金事務所(☎0428・30・3410)

養育家庭(里親)体験発表 会と里親コーナーの設置

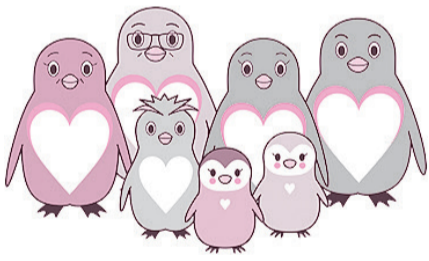

東京都里親制度普及啓発キャラクター「さとペン・ファミリー」

進んでいます。養育家庭(里親)体験発表会では、育てていく上での悩みや苦労のほか、喜びや素晴らしなどの体験談を聞くことができます。詳しくは、東京都福祉保健局ホームページをご覧ください。市役所や市内図書館で「里親コーナー」を設置し里親に関する書籍や体験発表集を用意しています。

▽養育家庭(里親)体験発表会

- 日時 11月25日(土) 午後1時30分～3時
- 場所 あきる野ルピア3階ルピアホール
- 内容 制度説明・里親さんや元里親さんからの体験発表など
- 定員 100名(予約制)
- 費用 無料
- その他 お子さんを連れての参加も可能です。予約時にお

10月、11月は「里親月間」です。東京都では、様々な事情により、親元で生活することができない子どもたちを、家庭に迎え入れ育てる「里親制度」を推

子さんの預かりの希望についてお申し出ください。

- 申込み方法 11月20日(月) 午後6時30分までに電話か電子申請で申し込んでください。
- ▽里親コーナー設置場所 市役所1階コミュニケーションホール、あきる野ルピア1階、中央図書館、東部図書館エル、五日市図書館、中央図書館増戸分室、五日市出張所、中央公民館
- ▽設置期間 11月30日(木)まで
- ▽申込み・問合せ 子ども家庭支援センター(☎550・3313)、立川児童相談所(☎042・523・1321)

電子申請



教育・子ども相談

教育相談(予約制)
○相談日時 月曜～金曜日 午前9時～正午、午後1時～5時(教育支援室は3時まで、随時)
○相談場所・問合せ
●秋川教育相談所(☎558-6444)
●五日市教育相談所(☎596-6460)
教育支援室(せせらぎ教室)
○相談日時 月曜～金曜日 午前9時～正午、午後1時～5時
○相談場所・問合せ 教育支援室[せせらぎ教室(☎550-6527)]
子ども相談(予約制)
○相談日時 月曜～土曜日 午前9時～午後5時30分
○相談場所 各児童館
子ども家庭支援センター総合相談(随時)
○相談日時 月曜～土曜日 午前10時～午後6時30分(第2水曜日、祝日、年末・年始を除く)
○相談場所・問合せ 子ども家庭支援センター(☎550-3313)
子育て相談(予約制)
○相談日時 月曜～金曜日 午前10時～午後5時
○相談場所 屋城保育園、神明保育園、すぎの子保育園



ハッピーベビークラブ(母親・両親学級) 平日コース

家族
▽申込み方法 電話で申し込んでください。
▽その他 1日のみの参加も可能です。妊娠中の体調やお産の準備等の個別相談も随時受け付けています。
▽申込み・問合せ 子ども家庭支援センター母子保健係(☎550・3340)

素塗布の受け方
▽期日 11月27日(月)
▽時間 各回とも同じ内容です
●1回目:午前10時～11時
●2回目:午前11時～正午
▽場所 あきる野保健相談所
▽対象 8か月から2歳10か月までの乳幼児の保護者
▽定員 各回親子5組(申込み順)
▽申込み方法 電話で申し込んでください。
▽申込み・問合せ 子ども家庭支援センター母子保健係(直通550・3340)

●3回目:午後3時15分～
▽定員 各回2人(予約制)
▽その他 電話で申し込んでください。
▽問合せ 健康課健康づくり係(直通558・1183)
講座
定年後に資産とごころをすり減らさないためにできることは
ファイナンシャルプランナーによる老後の資産運用についての講座や、消費生活センター相談員による消費者被害についての講座を行います。
▽日時 11月22日(水) 午後1時30分～3時30分
▽場所 あきる野ルピア3階産業情報研修室
▽対象 市内在住・在勤の方
▽定員 30人
▽費用 無料
▽申込み方法 11月2日(木)から電話で申し込んでください。
▽申込み・問合せ 東部高齢者はつらつセンター(☎559・1320)

9・1320)
▽担当課 高齢者支援課高齢者支援係
高齢者のための法律相談会(予約制)
財産や遺産のことなど、専門家に相談できます。家族からの相談も受け付けます。
▽日時 11月24日(金) 午後2時～4時(1組40分)
▽場所 市役所1階市民相談室
▽対象 市内在住のおおむね65歳以上の方とその家族
▽定員 3組(申込み順)
▽費用 無料
▽申込み方法 11月2日(木)から電話で申し込んでください。
▽申込み・問合せ 東部高齢者はつらつセンター(☎559・1320)

音楽療法介護予防教室 参加者募集
音楽に合わせて体を動かすなどの介護予防法です。
▽日時 12月5日から令和6年1月16日までの毎週火曜日 午後2時～3時30分(1月2日を除く全6回)
▽場所 五日市フラインプラザ第3研修室
▽講師 音楽療法士など
▽対象 市内在住の65歳以上の方
▽定員 15人(申込み順)
▽持ち物など 飲み物、タオル、筆記用具、室内履き、動きやすい服装
▽費用 無料
▽申込み方法 11月2日(木)から11月13日(月)までに電話で申し込んでください。
▽申込み・問合せ 高齢者支援係

援課高齢者支援係(直通558・1953)
介護教室
「認知症の方へ、どう接したらいいの?」
ケアマネジャーと一緒に、考えてみませんか。
▽日時 11月23日(木) 午前10時～11時30分
▽場所 あきる野ルピア3階産業情報研修室
▽講師 主任介護支援専門員
▽対象 市内在住・在勤の方
▽定員 20人(申込み順)
▽申込み方法 11月2日(木) 午前9時から電話で申し込んでください。
▽申込み・問合せ 中部高齢者はつらつセンター(☎550・6101)
▽担当課 高齢者支援課高齢者支援係

▽1日目 妊娠中の生活とお産について、マタニティリストレッチ等
●日時:11月29日(水) 午後1時30分～3時
●定員:20人(申込み順)
▽2日目 妊婦歯科健診
●日時:12月7日(木) 午後1時30分～3時(15分間隔で6回に分けて実施)
●定員:18人(申込み順)
▽3日目 保育のポイントと保育実習、市の母子保健事業、こころの紹介等
●日時:12月21日(木) 午後1時30分～3時
●定員:20人(申込み順)
▽場所
●1日目・3日目:あきる野ルピア3階集会室
●2日目:あきる野保健相談所
▽対象 妊娠週数がおおむね20週から35週までの妊婦とその家族

11月の乳幼児の育児相談と身体測定(予約制)
▽期日 11月16日(木)・20日(月)
※20日(月)は、助産師による母乳相談も行います。
▽時間 午前9時～10時30分
※15分間隔で7回に分けて予約を受け付けています。
▽場所 あきる野保健相談所
▽定員 各日親子20組(申込み順)
▽その他 電話での育児相談も随時受け付けています。
▽申込み方法 電話で申し込んでください。
▽申込み・問合せ 子ども家庭支援センター母子保健係(☎550・3340)

11月の健康相談(予約制)
保健師・栄養士が個別に健康や栄養に関する相談に応じます。
▽期日・受付場所
●11月8日(水):健康課窓口
●11月30日(木):五日市フラインプラザ
▽時間
●1回目:午後1時15分～
●2回目:午後2時15分～
▽受付時間 平日午前9時～午後5時
▽対象 市内在住の65歳以上の方
▽担当課 高齢者支援課高齢者支援係

高年齢者げんき応援事業
▽押し絵羽子板 お正月に向けて羽子板を作ります。
●日時:11月13日・20日・27日(月～全3回) 午後1時～3時
●講師:萩野センター職員
●定員:4人(申込み順)
●費用:初回一括1500円(材料費込み)

クリスマスリース
(クリスマスリース、お正月飾り) 素敵なお花でアレンジメントを作ります。
▽期日
●クリスマスリース:11月20日(月)
●お正月飾り:12月18日(月)
●時間:午前10時30分～11時30分
●講師:金野奈々美さん
●定員:5人(申込み順)
●費用:各2500円(材料費込み)

五日市センター(☎553・0330)
▽和柄スカーフ 着物生地を合わせて、スカーフを作ります。
●日時:11月17日(金) 午後1時30分～3時30分
●講師:五日市センター職員
●定員:10人(申込み順)
●持ち物:裁縫道具
●費用:1回1500円(材料費込み)

給食調理員(会計年度任用職員)募集
▽採用期間 採用日から令和6年3月31日まで
※希望者は継続あり
▽勤務日 月曜日から金曜日までの2日か3日(隔日勤務)
▽勤務時間 午前8時～午後3時30分(6時間30分以内)
▽勤務場所 秋川学校給食センター(草花2892番地)
▽募集職種 給食調理員
※資格不要
▽勤務内容 調理、食器洗浄の補助作業等
▽募集人数 5人程度
▽報酬単価 時給1184円
▽応募方法 秋川学校給食センターに連絡の上、会計年度任用職員採用申込書を直接お持ちください。
※市ホームページからダウンロードできます。
▽問合せ 秋川学校給食センター係(☎558・1123)

交通事故など第三者から受け取ったけがや病気は、加入の健康保険へ届出しましょう

保育士(会計年度任用職員)募集
▽採用月 11月下旬(応相談)
▽勤務日 ①土曜日(月5日以内、シフト制勤務) ②月曜日(週5日以内、シフト制勤務)
▽勤務時間 午前8時～午後7時(実働7時間30分以内)
▽勤務場所 ①すぎの子保育園 ②神明保育園
▽勤務内容 保育
▽対象 保育士の資格がある方
▽募集人数 2人
▽報酬単価 時給1249円
▽応募方法 11月15日(水)までに、履歴書(上半身正面脱帽写真貼付)と保育士証の写しを保育課保育係窓口へ直接お持ちください。
▽問合せ 保育課保育係(直通558・1982)

一般会計の状況

9月30日現在の一般会計予算は、当初予算後に7回の補正を行い、前年度からの繰越明許費等9,887万円を含めて、予算総額は、349億6,643万円となっています。

収入済額は、161億1,160万円で、収入率は、46.1パーセントとなっています。また、支出済額は、147億1,098万円で、執行率は、42.1パーセントとなっています。

問合せ 財政課 財政係

市では、市税をはじめとした収入がどれだけあり、どのように使われているのかなどを知らせするため、年に2回財政事情を公表しています。今回は、令和5年度上半期の概要をお知らせします。

市の財政状況をお知らせします 令和5年度上半期

入ってきたお金(歳入)

合計	予算額	349億6,643万円
	収入済額	161億1,160万円 (収入率 46.1%)

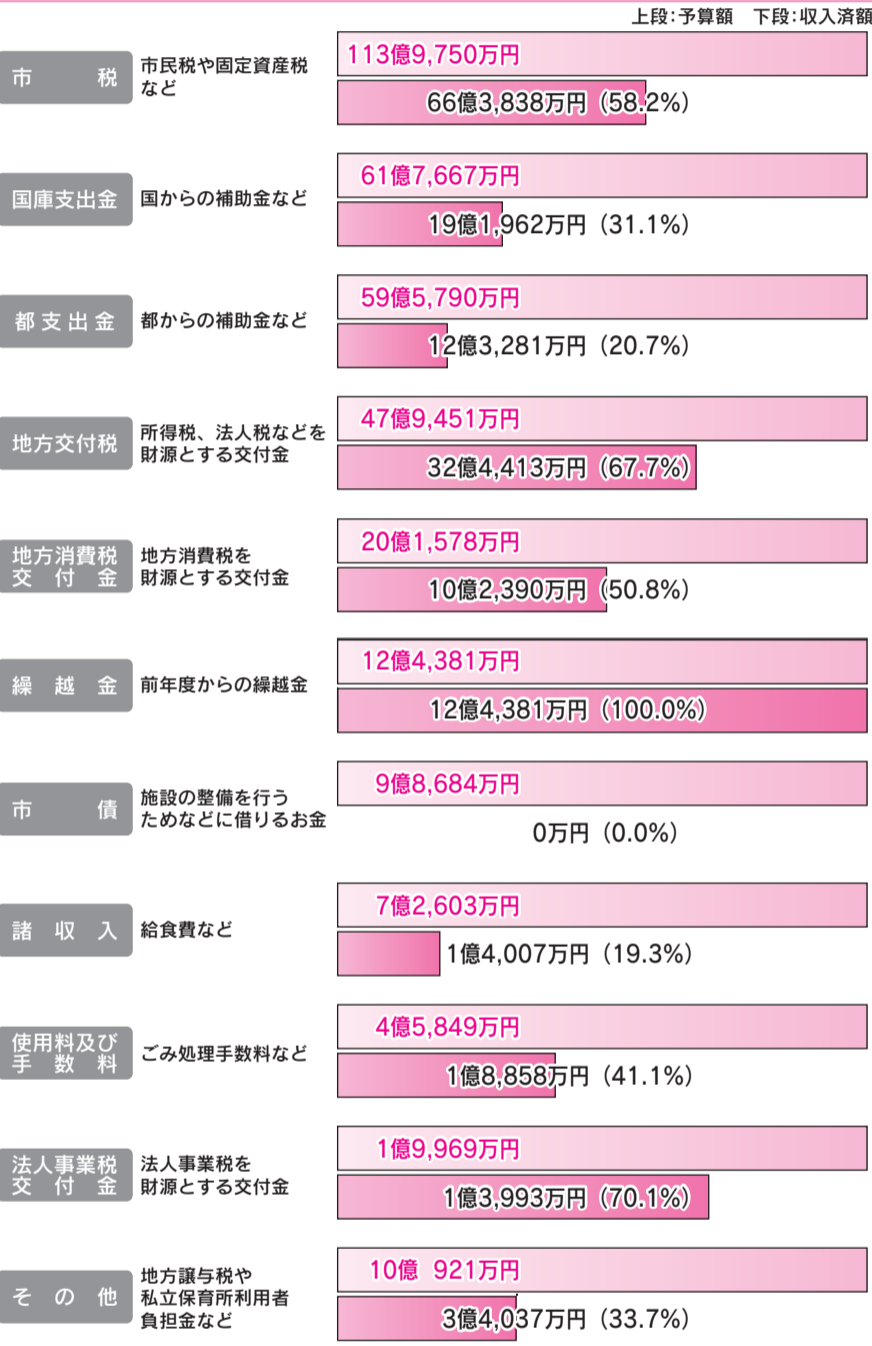

使ったお金(歳出)

合計	予算額	349億6,643万円
	支出済額	147億1,098万円 (執行率 42.1%)

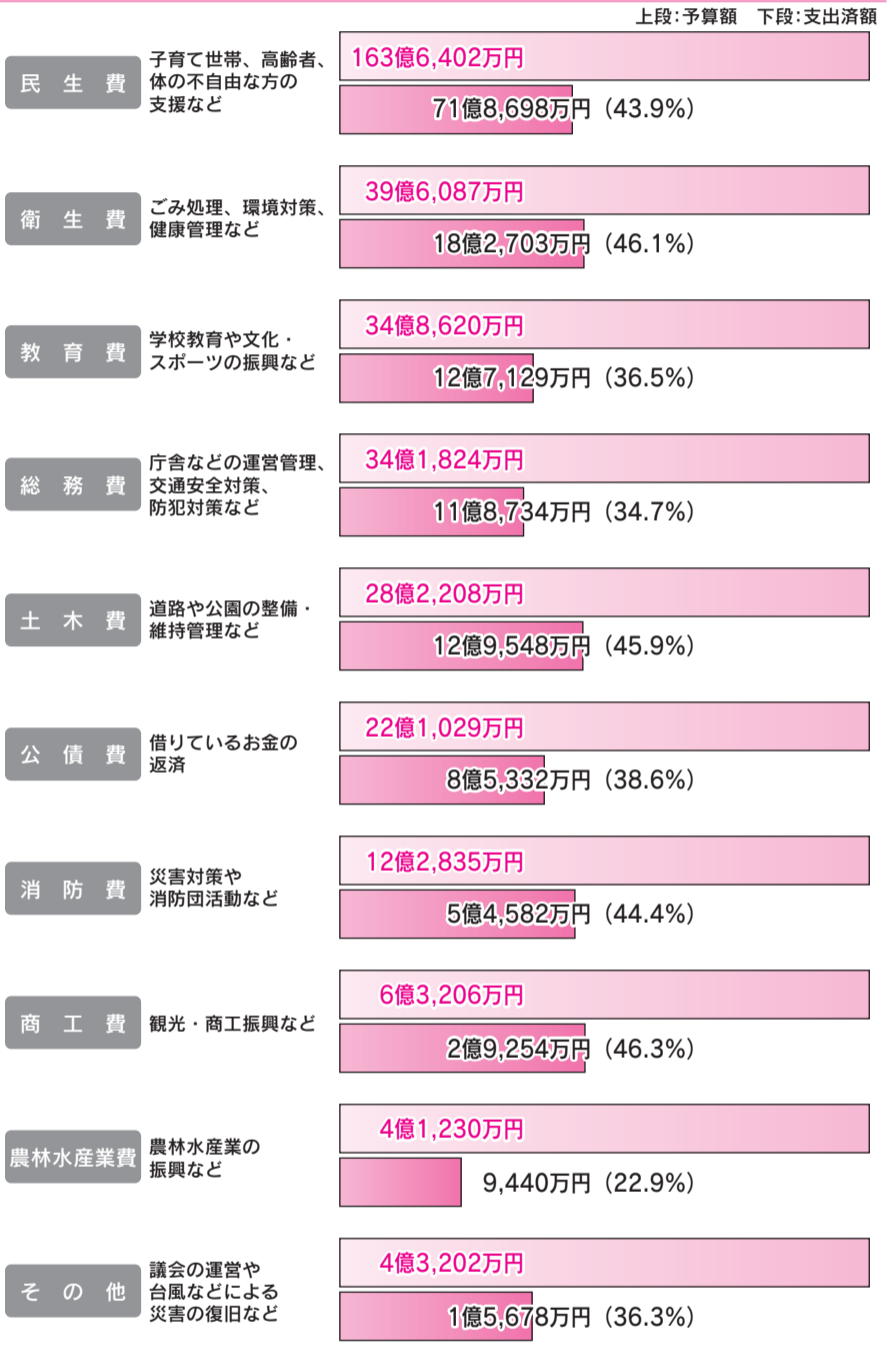

特別会計及び公営企業会計の状況

区分	予算額	収入済額	収入率	支出済額	執行率
国民健康保険	87億56万円	36億2,869万円	41.7%	31億6,828万円	36.4%
後期高齢者医療	24億6,825万円	12億5,735万円	50.9%	7億7,760万円	31.5%
介護保険	75億1,749万円	34億8,386万円	46.3%	29億4,233万円	39.1%
戸倉財産区	340万円	290万円	85.3%	7万円	2.0%
秋多都市計画事業武蔵引田駅北口土地区画整理事業	12億2,387万円	2億2,110万円	18.1%	2億5,233万円	20.6%
テレビ共同受信事業	4,147万円	4,122万円	99.4%	1,087万円	26.2%

※収入済額が支出済額に対し不足する額は、会計間や基金からの繰替運用により支出しています。

区分	予算額	執行額	執行率		
公営企業会計	収益的収支	収入	20億6,311万円	9億4,118万円	45.6%
		支出	20億4,021万円	2億4,345万円	11.9%
	資本的収支	収入	14億4,025万円	3億円	20.8%
		支出	21億7,727万円	8億9,363万円	41.0%

※ 資本的収入額が資本的支出額に対し不足する額は、損益勘定留保資金(注1)等で補てんしました。
注1 損益勘定留保資金…減価償却費、たな卸資産減耗費等の収益的収支における現金支出を必要としないものを費用に計上することによって留保される資金のこと。ただし、補てん財源として使用できる額は、これらの費用の合計額から長期前受金戻入や欠損金見込額を控除した額となります。

市有財産・基金・市債(借入金)などの状況

(9月30日現在)



土地(学校敷地など)
718万5,449㎡

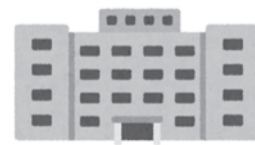

建物(庁舎など)
19万7,020㎡



自動車(消防車両27台を含む)
99台



出資金など
9,651万円



基金
49億8,550万円



市債
399億2,396万円

※一時借入金はありません。

たいせつな森林を 育て・活かす ～林業の現場を 見学・体験して みませんか～



林業の現場の見学、担い手からの体験談、軽作業の体験などを行います。

▽日時

- 1回目：12月7日(木)
- 2回目：12月9日(土) いずれも午前9時～午後4時頃

※予備日は12月14日(木)・16日(土)

※参加は1回のみ

▽場所 市内の森林

※足場の悪い箇所や傾斜の急な箇所を歩きます。

▽集合場所・時間 JR武蔵五日市駅 午前9時

▽対象 林業に関心がある20歳以上49歳以下の方

▽定員 各回5人以内(抽選)

▽持ち物など 雨具、敷物、タオル、飲み物、昼食、天候や現場に適した服装・靴等

▽費用 無料

▽その他

●道具、ヘルメット、手袋、ゴーグルは貸与します。

●イベント保険に加入します(無料)。

●天候不良などにより変更や中止する場合があります。

●森林・林道整備へのボランティア参加を案内します。

▽申込み方法 11月17日(金)までに電話か電子申請で申し込んでください。

▽抽選結果 11月24日(金)までに連絡します。

▽申込み・問合せ 農林課林務係(直通558・1849)

電子申請



「み」と資源の出し方

広告掲載追加募集

(令和6年2月発行)

カレンダーは一般世帯約3万7000件、事業所約10000件へ配付します。

▽広告料 2号広告(分別、その他のページ)2万円

▽募集枠数 2号広告8枠程

▽申込書配付場所 生活環境課(ホームページからもダウンロードできます)

▽注意事項 屋号以外の個人名は掲載できません。広告掲載料は、掲載決定後、令和6年1月末までに一括前納してく

ださい。内容の加筆修正等をお願いする場合があります。

▽広告サイズ 2号広告3センチ×8センチ(縦)

▽申込み方法 申込書を生活環境課へ提出してください。広告原稿については申込者が作成してください(JPEG等画像データでの提出を原則とします。手書き等の場合はご相談ください)。

▽問合せ 生活環境課清掃・リサイクル係

市ホームページ



森っこサンちゃんクラブ 「はじめの 飯ごう炊さん」

自分専用のかまどをつくり、ご飯を炊いたり、ポップコーンづくりも行います。

▽日時 11月25日(土) 午前10時～午後3時

▽場所 小宮ふるさと自然体験学校とその周辺

▽対象 市内在住の小学校1年生から3年生まで

▽定員 10人(抽選)

▽費用 無料

▽申込み方法 電子申請か電話で申し込んでください。

▽チラシ配置場所 小宮ふるさと自然体験学校、環境政策課(五日市出張所)、生活環境課、中央図書館、東部図書館

課、五日市図書館

▽申込み・問合せ 電話申込・体験に関する問合せ：小宮ふるさと自然体験学校(☎596・0414) 午前9時～午後5時、月曜日を除く

●電子申請に関する問合せ：環境政策課環境の森推進係(☎595・1120)

電子申請



食品ロス対策 ジモティーを活用し食品を配布します

10月に実施したフードドライブでお預かりした食品を生活困窮相談窓口や子ども子育てネットワークへ提供したのち、余ったものについてジモティーを通じて配布します。

▽応募方法 ジモティーの東京都版から「売ります・あげます」の中で、市区郡を「あきる野市」、詳細を「食品」で絞り込み投稿を確認してください。ジモティーの「投稿者にメールで問合せ」から応募してください(申込み順)。

※電話での受付はしません。

▽投稿掲載期間 11月14日(火)～11月17日(金)

▽受渡場所 生活環境課

▽受渡時間 午前8時30分～午後5時15分(土曜、日曜日は除く)

▽応募資格 市内在住の満18歳以上の方で、受渡期間に市役所に取りにくることができ、食品を自己消費し廃棄・譲渡・転売をしないと誓約書に署名をいただける方

▽担当課 生活環境課清掃・リサイクル係

ジモティートップページ



アカウント登録用URL



小さな子どものおさんぽ会

木々が色づき始めた弁天山で、キノコや木の実などを見つけながら、ハイキングをします。家族それぞれのペースで楽しみましょう。

○日時 11月19日(日)

①午前10時～正午 のんびりコース(じっくりゆっくり進みたい子ども向け。0～3歳におすすめ)

②午後1時～3時 がんばりコース(1人でどんどん歩きたい子ども向け。3～5歳におすすめ)

○集合場所 網代会館(網代200)

○対象 市内在住の子どもとその保護者(未就学児向けの内容です)

○定員 各コース10組(抽選)

○持ち物など 飲み物、おやつ、雨具、長袖、長ズボン、帽子(ハチの被害を避けるため、白っぽい服と帽子をおすすめします)、歩きやすい靴、レジャーシート(おやつ休憩の際に使用します)

○費用 無料

※雨天の場合は、内容を変更して開催します。

※詳しくは、市ホームページをご覧ください(ホームページのサイト内検索で「おさんぽ」と入力)。

○申込み方法 11月9日(木)までに電子申請か電話で申し込んでください。

○企画・運営 あきる野市環境委員会 森のようちえん部会

○申込み・問合せ 環境政策課環境政策係(☎595-1110)

電子申請



第41回 西多摩地区の 小学生による 「税を考える週間」 書道展 入選作品の 展示会

西多摩地区の小学校5・6年生が対象で、市からは8校が参加し、47点が入選しました。

▽日時・場所 11月10日(金)～12日(日) 午前10時～午後5時：イオンモール(青梅都税支所) 午後3時～5時(最終日は午後3時～5時)：青梅合同庁舎1階ロビー(青梅都税支所) 課税課市民税係

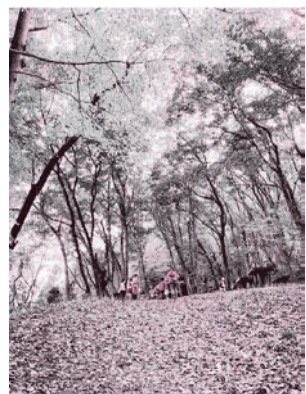

保存緑地と公開緑地の指定制度

指定制度

市では、緑地を保全し、緑化を推進するため、保存緑地と公開緑地の指定制度を設けています。

表の指定条件を満たし、「適切な管理のもと大事にしている」「先祖代々受け継いで大切にしている」など、長期的な保存や公開にふさわしい緑地をお持ちの方で、指定を希望する方は、連絡してください。指定は、市長が必要と認め、所有者などの同意を得た後に、緑地保全審議会に意見を求め決定します。保存緑地については、指定後、樹木の枯死を防ぐための管理経費など、保存に関する費用の一部を予算の範囲内で補助します。

の一部分を予算の範囲内で補助します。▽問合せ 環境政策課環境政策係(☎595・1110)

表 保存緑地と公開緑地の指定条件

樹林地	面積が500㎡以上の、健全で、樹木・樹林などの形が美観上優れている地域
樹木	次のいずれかに該当し、健全で、樹木の形が美観上優れているもの ・1.5mの高さにおける幹の周囲が1.5m以上のもの ・高さが15m以上のもの ・株立ちした樹木で高さが3m以上のもの
屋敷林	1.5mの高さにおける幹の周囲が1m以上の樹木が5本以上あるもの ※防風林など一団を形成し、美観上優れているもの
生け垣	垣根として使用されているもので、少なくとも年1回以上せん定などの管理が行われ、生け垣の長さが30m以上のもの
公開緑地	・面積が300㎡以上で、健全で、樹木・樹林などの形が美観上優れている地域 ・市民が散策などで自由に利用でき、5年以上継続して開放することができる地域

納税などには便利な口座振替をご利用ください

スポーツ推進委員事業

「秋のヘルシーウォーキング」

- ▽日時 11月25日(土)(雨天中止)
●集合:午前8時45分
●解散:午後3時
▽コース 武蔵五日市駅→小峰公園→広徳寺→戸倉しろやまテラス→星竹橋→五日市郷土館→武蔵五日市駅(行程約10キロ)
●コースを変更する場合はあります
▽対象 市内在住・在勤・在学の方
▽定員 20人(申込み順)
▽持ち物など 弁当、飲み物、雨具、敷き物、歩きやすい服装・靴
▽費用 無料
▽その他 天候不良の場合は、午前7時に開催の有無を決定しますので、お問い合わせください。
▽申込み方法 11月20日(月)まで

に電話か電子申請で申し込んでください。
▽申込み・問合せ スポーツ推進課スポーツ推進係(☎558・1262)

電子申請



体験型イベント

「スポーツフェスタ」開催

スポーツ体験を通じて、新しい「出会い」や「発見」をしませんか。スポーツ体験後は各市町村の特産品などがあたるくじ引きもあります。
※数に限りがあります。
▽日時 11月18日(土) 午前10時～午後3時
▽場所 S&Dスポーツアリーナ羽村
▽種目 キンボール、モルツク、ドッチビー、ラダーゲッター、ポッチャ、スポーツ輪投げ、ペタンク、ブライインドサッカー
▽費用 無料
▽主催 西多摩地域広域行政圏協議会・西多摩地域体育協会連絡協議会
▽後援 東京都
▽その他
●直接会場にお越しください。
●西多摩8市町村の代表選手が各競技会場で熱戦を展開する体育大会にも注目ください。
大会の日時・開催場所等は、市ホームページをご確認ください。
▽問合せ スポーツ推進課スポーツ推進係

市ホームページ



文化財講座

「蚕種商人の活躍と江戸後期の多摩の養蚕」

▽日時 12月2日(土) 午後1時30分～午後3時
▽場所 中央公民館
▽講師 坂上洋之さん(あきる野市文化財保護審議会委員)
▽対象 市内在住、在勤、在学の方
▽定員 50人(抽選)
▽費用 無料
▽申込み方法 電子申請か往復はがきに住所、氏名、年齢、電話番号を記入の上、11月17日(金)(必着)までに送付してください。
▽申込み・問合せ 五日市郷土館(〒190-0164 五日市920-1、☎596・4069)

電子申請



空き地の適正管理(草刈りなど)をお願いします

空き地などの雑草を放置しておくと、害虫の発生、ごみの不法投棄、交通障害の発生原因となり、近隣や通行人の迷惑となります。これからの季節は、枯れ草を放置すると火災の原因にもなります。空き地の所有者や管理者の方は、早めに草刈りをするなど、空き地の適正管理をお願いします。
市では、空き地の所有者、管理者(営利を目的としない方)を対象に草刈機の無料貸出を行っている。利用を希望される方はお問い合わせください。
▽問合せ 生活環境課生活環境係

中央公民館だより

申込み・問合せ

(☎559・1221)

- 定員:60人(申込み順)
●費用:無料
●企画・運営:新日本婦人の会あきる野支部環境を守る部
▽家庭教育講座「親子で楽しむ手作りクリスマス」可愛い松クリスマスリースとミニツリーを作ります。
●日時:12月3日(日) 午前10時～正午
●場所:中央公民館
●対象:市内在住の方
●定員:3人程度(申込み順)
●持ち物:ノートパソコン
●費用:無料
▽市民企画講座「海から見る地球ー私たちの生活とプラスチックゴミ問題ー」日本のリサイクルの実情を聞き、地球環境のためにできることを考えます。
●日時:11月18日(土) 午後2時～4時
●場所:中央公民館音楽室
●講師:武本匡弘さん(プロダイバー、環境活動家)

寿大学秋川校主催「寿夢展」

絵画、写真、俳句、絵手紙、陶芸、手芸など、寿大学受講生の作品を展示します。
●日時:11月17日(金)～20日(月) 午前10時～午後5時(17日は午後1時から、20日は午後4時まで)
●場所:あきる野ルピア4階展示室
●費用:無料
▽11月の市民ギャラリー(中央公民館)
●第17回あきる野風景スケッチ展
●日時:11月15日(水)～19日(日) 午前10時30分～午後4時30分(15日は正午から)
●主催:あきる野スケッチウォークの会

申込み方法 電話か直接申し込んでください。

11月の休館日

▽中央図書館 毎週金曜日と21日(火)

▽東部図書館エル、五日市図書館、中央図書館増戸分室 毎週月曜日と3日(金)、23日(木)

中央図書館

(☎558・1108)

図書館だより



●日時:11月5日(日) 午前11時～11時30分
●対象:幼児～小学生
▽子ども映画会「こぎつね」と「こだめきぼん」
●日時:11月8日(水) 午後3時～3時30分
●対象:幼児～小学生
▽絵本原画展 市内出身の絵本作家、いといゆきさんの「ちびストーリーワールド」(いは出版刊)の原画を展示します。
●期間:11月9日(木)～19日(日)
●場所:1階エントランス
▽ボランティアおはなし会(絵本とおはなしの会)
●日時:11月12日(日) 午前11時～11時30分
●対象:幼児～小学生

●日時:11月9日(木) 午前11時～11時30分
●対象:0歳から3歳までの子どもとその保護者
▽おはなし会
●日時:11月11日(土) 午前11時～11時30分
●対象:幼児～小学生

五日市図書館

(☎595・0236)

▽ボランティアおはなし会(絵本とおはなしの会)
●日時:11月8日(水) 午後2時30分～3時
●対象:幼児～小学生

増戸分室

(☎596・0106)

▽本のテーマ展示
●テーマ:ペットと私(一般向け)、ぼかぼかおふろ(児童向け)
●期間:11月30日(木)まで

東部図書館エル

(☎550・5959)

わらべうたのじかん

●期間:11月30日(木)まで

あきる野市民まつり 「第26回あきる野市民文化祭」11月の案内

催し物の部

Table with columns: 期日, 場所, 時間(24時間表記)/団体名/内容. Rows include events on 11/3, 11/4, 11/5, 11/17, and 11/23.

展示の部

Table with columns: 日時, 場所. Rows show exhibition dates from 11/4 to 11/5 at 秋川体育館・中央公民館.

○その他 秋川体育館に来館される方は、上履きと履物入れをお持ちください。詳しくは、市ホームページ等をご覧ください。
○問合せ 中央公民館 (☎559-1221)

あきる野ルピア ルピア塾情報 申込み・問合せ(☎550・4700)

- ▽ストール&マフラーアレンジ講座
 - 日時: 11月5日(日)・12日(日)
 - 午後1時10分〜1時50分
 - 定員: 各5人
 - 費用: 各500円
 - 持物: ストール、マフラー
- ▽レジンアクセサリーワークショップ
 - シヨップへ11月誕生石シトリ入りネックレス、またはポニーフック
 - 日時: 11月5日(日)・12日(日)
 - 午後2時〜3時30分
 - 定員: 各6人
 - 費用: 各1500円
- ▽椅子ヨガ
 - 日時: 11月6日(月) 午前10時〜11時
 - 定員: 10人
 - 費用: 1000円
 - 持物: 飲み物
- ▽顔ヨガで老け顔改善
 - 日時: 11月11日(土) 午後0時10分(30分間)
 - 会場: エントランスロビー
 - 出演: 杏林大学吹奏楽団
 - 曲目: 上を向いて歩こう、小さな世界、Paradise Has No Border 他
 - 費用: 無料(自由入場)

秋川キララホール情報

- ▽エントランスコンサート
 - 日時: 11月11日(土) 午後0時10分(30分間)
 - 会場: エントランスロビー
 - 出演: 杏林大学吹奏楽団
 - 曲目: 上を向いて歩こう、小さな世界、Paradise Has No Border 他
 - 費用: 無料(自由入場)
- ▽キララ出張公演「お寺deクラシック」開催
 - 日時: 11月11日(土) 午後2時〜3時(1時30分開場)
 - 会場: 玉泉寺客殿
 - 定員: 100人
 - 出演: 秋川キララホール音楽大使クアルテット・エクセル

- 日時: 11月12日(日) 午後1時〜2時、17日(金) 午前11時〜正午
- 定員: 各10人
- 費用: 各千円
- 持物: スタンドミラー、飲み物、筆記用具
- ▽ベネチアンガラスでクリスマス
 - 日時: 11月14日(火) 午後1時15分〜3時
 - 定員: 4人
 - 費用: 2千円
 - ▽占い 姓名判断&宿命星の1日入門体験講座
 - 日時: 11月14日(火)・19日(日) 午後1時〜3時
 - 定員: 各6人
 - 費用: 各2千円(占い付き)
 - ▽フラワーアレンジメント
 - 日時: 11月15日(水) 午後2時〜3時
 - 定員: 5人
 - 費用: 2千円

- 日時: 11月15日(水)・22日(水) 12月6日(水) 午前10時〜11時
- 定員: 各10人
- 費用: 各千円
- 持物: ヨガマットまたはバスタオル、飲み物
- ▽ソープカービング
 - 日時: 11月16日(木) 午前10時〜正午
 - 定員: 6人
 - 費用: 1500円
 - ▽ディンプルアート
 - 日時: 11月21日(火) 午前10時〜正午
 - 定員: 6人
 - 費用: 2500円
 - ▽テーブル茶道
 - 日時: 11月28日(火) 午後1時30分〜2時30分
 - 定員: 5人
 - 費用: 2千円
 - ▽家計レッスン
 - 日時: 11月30日(木) 午後1時30分〜2時30分
 - 定員: 5人
 - 費用: 500円

- 日時: 11月30日(木) 午後1時30分〜2時30分
- 定員: 5人
- 費用: 500円
- 持物: 筆記用具、電卓
- ▽ロザイ&シャインカービン
 - 日時: 12月6日(水) 午後3時〜6時
 - 定員: 6人
 - 費用: 1500円

あきる野ルピア ホームページ



※詳しくは、ホームページをご覧ください。
※電話か窓口で申し込んでください(午前10時〜午後6時受付)。
▽担当課 生涯学習推進課 生涯学習係

「家庭の日」推進事業応募 作品の絵画・ポスターを 展示します

- 「家庭での家族とのふれあい」などをテーマに応募された絵画・ポスターの中から、第1次審査通過者の作品を展示します。
- ▽期日 11月9日(木)まで
- ▽場所 五日市地域交流センター2階展示室
- ▽申込み・問合せ 生涯学習推進課生涯学習係(直通558・2438)

二宮考古館の 臨時開館のお知らせ

- ▽期日 11月3日(金)
- ▽問合せ 二宮考古館(☎559・8400)

あきる野創業・就労 事業承継支援ステーション Bi@Sta情報



ハローワーク青梅の 職員による個別就労相談会

- ハローワーク青梅の職員が就労に関するアドバイスをを行います。
- ▽日時 11月10日(金) 午後1時〜3時30分

Bi@Staと 東京都多摩地域事業承継・ 引継ぎ支援センターの 連携による「事業承継」 個別相談会

- 事業承継の専門家が助言や情報提供、マッチング支援等を行います。ぜひご相談ください。
- ▽日時 12月1日(金) ①午後1時30分〜2時30分 ②午後3時〜4時
- ▽対象 中小・小規模企業の経営者か後継者候補
- ▽相談員 東京都多摩地域事業承継・引継ぎ支援センター相談員
- ▽持ち物 直近3期分の決算書及び確定申告書のコピー会社概要が分かるもの

五日市ファイブプラザ 当日参加型教室の 利用料金変更

- ▽期日 11月1日(水)から
- ▽対象教室 コリオスパイラル、ポルドブラ、ベーシックヨガ、ダンシングZUMBA、フリースタイルダンス、いきいきスイミング、リフ

- ▽申込み方法 11月24日(金)までに、申込用紙に必要事項を記入の上、ファックスかメール、直接窓口で申し込んでください。
- ※申込用紙は、Bi@Sta窓口やホームページからダウンロードできます。

創業支援セミナー 「覗いてみよう」 Web集客の基本のキ

- ウェブサイトを使った集客方法やアクセス解析の活用方法などについて、分かりやすくお伝えします。
- ▽日時 11月18日(土) 午後2時30分〜4時30分
- ▽場所 Bi@Staスモールオフィス(あきる野ルピア2階)
- ▽講師 津田美奈江さん(Bi@Sta相談員、中小企業診断士)
- ▽定員 5人(申込み順)
- ▽持ち物 筆記用具
- ▽費用 無料
- ▽申込み・問合せ あきる野創業・就労・事業承継支援ステーションBi@Sta(☎518・7778、FAX 518・7779、@bista.akino@gmail.com、午前10時〜午後7時(日曜日、祝日、第2水曜日を除く))
- ▽担当課 商工振興課商工振興係

(以下は広告枠です)

知っていましたか? スマホで出来る、ちょっとステキなこと。

TOKYO 募集中!
スマホサポーター

東京都は「スマホサポーター」を募集しています。

☎0570-050-516 (平日9時〜17時) 東京都

※ナビダイヤル通話料がかかります。一部のIP電話からはご利用できません。

家族への思いやり

20歳~99歳まで

お葬式代などが準備できる!

生命保険

①手頃な保険料
69歳・男性なら 月々2,530円
69歳・女性なら 月々1,160円

②入院にも備えられる
※入院一時金特約を付加した場合、手術の有無にかかわらず、入院1回につき最高10万円の一時的な受け取りが出来ます!

③保険金の使いみちは自由
※家族葬や一般葬にも対応 / 保障は幅広く 50万円~300万円※
※50万円刻みで設定可能です。※年齢に応じて上限が御座います。

050-1867-5673

PS202110A-03-09

①手頃な保険料
69歳・男性なら 月々2,530円
69歳・女性なら 月々1,160円

②入院にも備えられる
※入院一時金特約を付加した場合、手術の有無にかかわらず、入院1回につき最高10万円の一時的な受け取りが出来ます!

③保険金の使いみちは自由
※家族葬や一般葬にも対応 / 保障は幅広く 50万円~300万円※
※50万円刻みで設定可能です。※年齢に応じて上限が御座います。

050-1867-5673

ネットワーク

官公庁などからのお知らせ

凡例：内内容／日日時(時間は24時間表示)／場場所／講師
 対対象／定定員／持持ち物
 費費用／締締切り／他その他
 主主催／問申込み・問問合せ

第5回 秋川流域花火大会
 秋川流域花火大会の打ち上げ、飲食ブースの出店、eスポーツ発表会、ダンス発表会、アイドルユニット「Chitai」によるライブ、和太鼓集団「詩伍座」による生演奏が行われます。／日11月18日(土)10時～19時(打ち上げ 18時～18時50分) ※順延の場合 12月2日(土)場東京サマールン
 主主催：秋川流域花火大会実行委員会／他
 共催：NPO法人まちづくりコンソーシアム ○後援：あきる野市、日の出町、檜原村、あきる野市教育委員会、日の出町教育委員会、檜原村教育委員会
 ○特別協力：株東京サマールン、東京都eスポーツ連合会
 問あきる野青年会議所(☎532・7311)

秋川流域ふれあいクリスマス会 2023開催のご案内
 秋川流域(あきる野市・日の出町・檜原村)在住の在宅の障がい児(者)とその家族を対象に、ふれあいクリスマス会を開催します。大道芸、マジック、サンタさんとの記念撮影、クリスマスケーキのプレゼントなどを用意しています。／日12月2日(土)場秋川ふれあいセンター／主秋川流域ふれあいクリスマス会2023実行委員会／他11月20日(月)までに窓口で申し込む。／問あきる野市社会福祉協議会秋川事務所(☎595・9033)

住生活総合調査にご協力ください
 内居住環境を含めた住生活全般に関する実態や居住者の意向・満足度等について、国が5年ごとに実施している調査です。住生活の安定・向上に係る施策を推進する上で必要な基礎資料となりますのでご協力ください。都では、対象世帯を追加した「住生活総合調査拡大調査」が実施されます。／対令和5年住宅・土地統計調査に回答した世帯から抽出した世帯 ※この調査に関して、職員等がご自宅を訪問することはありませぬ。／問令和5年住生活総合調査事務局(☎0120・169・037) 令和5年住生活総合調査拡大調査事務局(☎0120・234・047)

秋川消防署からのお知らせ
 秋川消防署からのお知らせです。電気ストーブの火災を防ぐ3つのポイントをお知らせします。○就寝前にスイッチを消し、就寝中に使用はしない。○洗濯物など近くに燃えやすいものを置かない。○電源プラグやコード、本体に異常があれば使用しない。／問秋川消防署(☎595・0119)

令和6・7・8年度 公立阿伎留医療センター
 物品買入れ等競争入札参加資格審査申込書の受付
 希望する方は、競争入札参加資格審査申込書を記入の上、送付してください。／日12月4日(月)～8日(金)他提出先：公立阿伎留医療センター事務局
 管理課用度係 ○提出方法：独自様式(ホームページにある様式)に記入し送付。※詳細は、2次元コードを参照／問阿伎留病院企業団管理課用度係(☎042・511・6297)

公民館のひろば
 詳しくは、各団体へお問い合わせください。

都立学校公開講座「ボランティア養成講座」
 内障害者支援に携わる講師をお招きし、障害特性に応じた支援の仕方、ボランティアに必要な知識等を学びます。／日令和6年1月13日(土)・20日(日)9時～12時／場都立あきる野野学園(高生以上)の方／費無料／他住所、氏名、自宅電話番号(携帯を含む)、ボランティア経験の有無を記入し、往復はがき(返信用にも返信先記入)かファックスで申し込む(11月30日(木)必着)。／問都立あきる野学園ボランティア養成講座担当(〒197-0832 上代継123-1、☎558・0222、FAX558・0074)

あきる野市 公民館
 毎月第1、4金曜日 13時30分／場中央公民館1階第

阿伎留医療センター
 市民公開講座
 「糖尿病のことを知ろう」
 「患者さんと糖尿病専門医からのメッセージ」
 内患者さんの体験談や管理栄養士による食事の話、専門医による講演。／日11月18日(土)14時～16時／場西多摩医師会館2階会議室(定40人(申込み順)／費無料／問(一社)西多摩医師会(☎0428・23・2171)

令和5年度市民健康講座
 講演「わが病院」／日11月25日(土)14時～16時／場イオンモール日の出イオンホール／他電話かメールで申し込む。／問西多摩5研修室／活詩歌を腹式呼吸で楽しみ喉を鍛え誤嚥防止と健康増進／入・会無料／問岡部(☎559・0043)

公民館のひろば
 詳しくは、各団体へお問い合わせください。

公民館のひろば
 詳しくは、各団体へお問い合わせください。

公民館のひろば
 詳しくは、各団体へお問い合わせください。

公民館のひろば
 詳しくは、各団体へお問い合わせください。

公民館のひろば
 詳しくは、各団体へお問い合わせください。

阿伎留医療センター
 市民公開講座
 「糖尿病のことを知ろう」
 「患者さんと糖尿病専門医からのメッセージ」
 内患者さんの体験談や管理栄養士による食事の話、専門医による講演。／日11月18日(土)14時～16時／場西多摩医師会館2階会議室(定40人(申込み順)／費無料／問(一社)西多摩医師会(☎0428・23・2171)

令和5年度市民健康講座
 講演「わが病院」／日11月25日(土)14時～16時／場イオンモール日の出イオンホール／他電話かメールで申し込む。／問西多摩5研修室／活詩歌を腹式呼吸で楽しみ喉を鍛え誤嚥防止と健康増進／入・会無料／問岡部(☎559・0043)

公民館のひろば
 詳しくは、各団体へお問い合わせください。

公民館のひろば
 詳しくは、各団体へお問い合わせください。

公民館のひろば
 詳しくは、各団体へお問い合わせください。

公民館のひろば
 詳しくは、各団体へお問い合わせください。

公民館のひろば
 詳しくは、各団体へお問い合わせください。

阿伎留医療センター
 市民公開講座
 「糖尿病のことを知ろう」
 「患者さんと糖尿病専門医からのメッセージ」
 内患者さんの体験談や管理栄養士による食事の話、専門医による講演。／日11月18日(土)14時～16時／場西多摩医師会館2階会議室(定40人(申込み順)／費無料／問(一社)西多摩医師会(☎0428・23・2171)

令和5年度市民健康講座
 講演「わが病院」／日11月25日(土)14時～16時／場イオンモール日の出イオンホール／他電話かメールで申し込む。／問西多摩5研修室／活詩歌を腹式呼吸で楽しみ喉を鍛え誤嚥防止と健康増進／入・会無料／問岡部(☎559・0043)

公民館のひろば
 詳しくは、各団体へお問い合わせください。

公民館のひろば
 詳しくは、各団体へお問い合わせください。

公民館のひろば
 詳しくは、各団体へお問い合わせください。

公民館のひろば
 詳しくは、各団体へお問い合わせください。

公民館のひろば
 詳しくは、各団体へお問い合わせください。

阿伎留医療センター
 市民公開講座
 「糖尿病のことを知ろう」
 「患者さんと糖尿病専門医からのメッセージ」
 内患者さんの体験談や管理栄養士による食事の話、専門医による講演。／日11月18日(土)14時～16時／場西多摩医師会館2階会議室(定40人(申込み順)／費無料／問(一社)西多摩医師会(☎0428・23・2171)

令和5年度市民健康講座
 講演「わが病院」／日11月25日(土)14時～16時／場イオンモール日の出イオンホール／他電話かメールで申し込む。／問西多摩5研修室／活詩歌を腹式呼吸で楽しみ喉を鍛え誤嚥防止と健康増進／入・会無料／問岡部(☎559・0043)

公民館のひろば
 詳しくは、各団体へお問い合わせください。

公民館のひろば
 詳しくは、各団体へお問い合わせください。

公民館のひろば
 詳しくは、各団体へお問い合わせください。

公民館のひろば
 詳しくは、各団体へお問い合わせください。

公民館のひろば
 詳しくは、各団体へお問い合わせください。

阿伎留医療センター
 市民公開講座
 「糖尿病のことを知ろう」
 「患者さんと糖尿病専門医からのメッセージ」
 内患者さんの体験談や管理栄養士による食事の話、専門医による講演。／日11月18日(土)14時～16時／場西多摩医師会館2階会議室(定40人(申込み順)／費無料／問(一社)西多摩医師会(☎0428・23・2171)

令和5年度市民健康講座
 講演「わが病院」／日11月25日(土)14時～16時／場イオンモール日の出イオンホール／他電話かメールで申し込む。／問西多摩5研修室／活詩歌を腹式呼吸で楽しみ喉を鍛え誤嚥防止と健康増進／入・会無料／問岡部(☎559・0043)

公民館のひろば
 詳しくは、各団体へお問い合わせください。

公民館のひろば
 詳しくは、各団体へお問い合わせください。

公民館のひろば
 詳しくは、各団体へお問い合わせください。

公民館のひろば
 詳しくは、各団体へお問い合わせください。

公民館のひろば
 詳しくは、各団体へお問い合わせください。

庭木1本から承ります!

庭木1本より明瞭料金
 トイレはお借りしません
 土日でもOKです
 お茶はご遠慮します

お見積り・お問い合わせは電話もしくは2次元コードから

生垣の剪定 長さ1m 高さ2m
 通常2,200円を
 先着10名様
 1,100円! (税込)

ガーデンエクステル
 八王子中央店 八王子町3-2513 ☎9:00~17:00
 八王子字西店 飯沼町926-12 ☎9:00~17:00
 0120-61-4128

資料請求でエンディングノート 無料プレゼント

資料請求はお電話で(無料)
 「資料送付を希望」とお伝えください

050-1867-7682
 受付時間 10:00~17:00(年中無休)
 想いこーポレーショングループ 一般社団法人 終活協議会
 〒170-0002 東京都豊島区巣鴨2-11-4 第3高橋ビル11F

司法書士による成年後見 制度専門相談会(予約制)

11月14日(火) 14時～16時10分(1人40分) 場秋川ふれあいセンター2階会議室 / 対市内在住で、成年後見制度や判断能力が不十分な方の相談を希望する方 / 定3人(申込み順) / 費無料 / 締11月13日(月)までに申し込む。 / 問あきる野市社会福祉協議会相談支援係 (☎533・3548)

11月は「ねんきん月間」
 内日本年金機構では、毎年11月を「ねんきん月間」として、公的年金制度に対する理解を深めていただくため、様々な普及啓発活動を行っています。 / 問ねんきん加入者ダイヤル(☎0570・0003・0004)、青梅年金事務所(☎0428・30・3410)

司法書士による成年後見 制度専門相談会(予約制)
 11月14日(火) 14時～16時10分(1人40分) 場秋川ふれあいセンター2階会議室 / 対市内在住で、成年後見制度や判断能力が不十分な方の相談を希望する方 / 定3人(申込み順) / 費無料 / 締11月13日(月)までに申し込む。 / 問あきる野市社会福祉協議会相談支援係 (☎533・3548)

11月は「オレンジリボン・児童虐待防止推進キャンペーン」です。児童虐待かもと思ったら1189(いちややく)番へ



小学4年生の部
尾作姫風さん(増戸小)



小学5年生の部
小室舞琴さん(増戸小)



小学6年生の部
邊見翔太さん(多西小)



小学3年生の部
渡辺小陽さん(増戸中)



小学2年生の部
清水天斗さん(東中)



小学1年生の部
安藤真衣さん(五日市中)

- ▽小学4年生の部
●最優秀賞：邊見翔太さん(多西小)
- ▽小学5年生の部
●最優秀賞：小室舞琴さん(増戸小)
- ▽小学6年生の部
●最優秀賞：尾作姫風さん(増戸小)
- ▽小学1年生の部
●最優秀賞：安藤真衣さん(五日市中)
- 日市中
▽小学2年生の部
●最優秀賞：清水天斗さん(東中)
- ▽小学3年生の部
●最優秀賞：渡辺小陽さん(増戸中)
- ▽小学2年生の部(優秀賞・佳作)
●優秀賞：東翼作さん(西中)
●優秀賞：高津和奏さん(西中)

11月の市税の納期

○国民健康保険税 第5期

観光情報 東京のふるさとあきる野

観光ボランティアガイドツアー「歴史文化に触れる紅葉めぐり」参加者募集

鮮やかな紅葉と市の歴史文化に触れながら、ボランティアガイドと一緒に巡りましょう。

- 日時・場所 11月18日(土) (雨天中止)
- 集合 午前8時40分(武蔵五日市駅観光情報コーナー)
- 解散 午後0時30分頃(戸倉しろやまテラス)
- コース 秋川橋河川公園、広徳寺、岩瀬峡など行程約6キロ
- 持ち物など 飲み物、タオル、雨具、歩きやすい服装
- 募集人数 20人(申込み順)
- 費用 50円(保険料等)
- 申込み方法 11月10日(金) 正午までに電話で申し込んでください。
- 申込み・問合せ 観光まちづくり推進課観光まちづくり推進係 ☎595-1135



入賞作品の展示

- 佳作：井上真理さん(御堂中)
 - 佳作：湯浅心海さん(東中)
 - 佳作：曲ありすさん(東中)
- ▽場所 中央図書館1階ホール
- ▽日時 11月27日(月) 午後1時～5時
- ※12月3日(日) 閉館時間まで
- ※土曜・日曜日、祝日は午後6時まで
- ※12月1日(金)の休館日を除く。
- ▽問合せ 生活環境課清掃・リサイクル係

アーティスト・イン・レジデンス 事業招へい者版画作品展



アーティスト・イン・レジデンス事業で招へいしている3人の若手版画家の作品展を開催します。

- 期間 11月18日(土)～26日(日) (21日(火)休館日を除く)
- 場所 戸倉しろやまテラス3階第2展示室
- 時間 午前10時～午後5時
- 出展アーティスト 岩城薫乃さん、尾形愛さん、王亭喧さん
- 費用 無料
- 問合せ 生涯学習推進課生涯学習係(直通558-2438)

11月の休日・準夜 初期救急医療機関(入院を必要としない程度の急患の方) ※往診はしません

	休日診療医療機関	準夜診療医療機関	歯科診療医療機関
	受付 9:00~11:45 13:00~16:45 診療 9:00~12:00 13:00~17:00	受付 17:00~21:45 診療 17:00~22:00	受付 9:00~12:00 13:00~17:00 診療 9:00~12:00 13:00~17:00
3日(金)	櫻井病院 原小宮1-14-11 ☎558-7007	瀬戸岡医院 二宮1240 ☎558-3930	寺本歯科医院 小川東2-7-11 ☎559-8441
5日(日)	星野小児科内科クリニック 小川東1-19-20 1F ☎559-7332	あきるの杜きずなクリニック 五日市149-1 ☎596-6736	井上歯科医院 伊奈891-7ショッパーズ増戸2F ☎595-1327
12日(日)	あきる野総合クリニック 草花1439-9 ☎518-2088	あきる台病院 秋川6-5-1 ☎559-5761	おおの歯科医院 秋川6-15-30 ☎550-0484
19日(日)	いなメディカルクリニック 伊奈477-1 ☎596-0881	さくらクリニック 野辺1003 ☎559-0118	よしざわ歯科医院 伊奈976-2 ☎596-6262
23日(木)	まつむらこどもクリニック 引田225丸徳ビル101 ☎559-3322	小机クリニック 小中野160 ☎596-3908	ふみ歯科診療所 福生市福生798-2第7森田ビル1F ☎551-7288
26日(日)	米山医院 二宮1133 ☎558-9131	奥村整形外科 下代継19-1 ☎518-2730	河野歯科医院 福生市南田園3-2-38 ☎553-2829

※診療時間は変更になる場合があります。また、受診の際は、事前に診療科目を確認してください

※この他に、休日・夜間に通常診療を行っている医療機関があります。「あきる野市内医療機関一覧」、市ホームページ、東京都医療機関案内サービス「ひまわり」(☎03-5272-0303)をご利用ください。

※「あきる野市内医療機関一覧」は、診療科目・診療時間・休診日が分かります。9月15日号広報と、市ホームページに掲載しています。また、市役所、五日市出張所、増戸連絡所に置いています。

○休日、祝日中の新型コロナウイルス受診相談窓口について
新型コロナウイルス感染症に関する一般相談や医療機関の案内、自宅療養者の健康相談につきましては、「東京都新型コロナ相談センター」(☎0120-670-440:24時間対応土日祝日含む毎日)をご利用ください。

(以下は広告枠です)

電話・web相談も受付中

創業115年

きしの
(株)来住野工務店
建設業許可・一級建築士事務所登録

**新築(注文住宅)
リフォーム**

お気軽にご相談ください

一級建築士5名・二級建築士2名・自社大工がいてないに対応いたします

本社：東京都あきる野市五日市1029 TEL 042-595-1225
モデルハウス：東京都あきる野市油平208-2(陸橋通り) TEL 0120-915-216

優しさと安らぎある良質な介護サービスを提供

お一人おひとりが**その人らしい暮らし**ができるよう支援します!

広々とした園内、季節の花々が美しく咲く園庭で、ゆったりとお過ごしいただけます。

見学・入所相談・お気軽にどうぞ!

●ユニット型個室の施設 ●昭和48年開設の社会福祉法人により運営

社会福祉法人たま業水会 特別養護老人ホーム(指定介護老人福祉施設・短期入所生活介護)

紫水園 あきる野市留原396 ☎042-595-0082(入所係)

**庭木の剪定
伐採・除草など**

お庭のことご相談ください 立山産業

立山産業株式会社

●本社:福生市福生973 ●支店:あきる野市養沢175
TEL.042-553-9111(御見積無料)