

令和5年  
2月1日号  
**広報**  
No.710

# あきる野

今号の主な記事など

- 市(都) 民税申告は混雑時を避けてご来場を… 2面
- 高齢者げんき応援事業… 3面
- 建物等の解体・リフォーム工事の前には石綿事前調査が必要です… 5面

## 第7回 秋川深谷 雛めぐり

2月4日(土)～3月5日(日)

市の観光まちづくり推進協働事業として、地域の方で構成する五日市活性化戦略委員会が主体となり、五日市地区のにぎわい創出のため、行うイベントです。この機会に五日市の魅力に触れてみませんか。

主催 五日市活性化戦略委員会  
担当課 商工振興課商工振興係

### 抽選で豪華景品が 当たるスタンプラリー

応募スタンプ用紙にイベント参加店舗  
10か所のスタンプを集めて応募事項  
を記入の上、応募箱に投函してくださ  
い。抽選でプレゼントが当たります。

秋川牛・キッコゴ醤油・  
はちみつ・蕎麦茶など

### 特別イベント

旧市倉家住宅で箏の演奏

五日市小学校・増戸小学校児童  
による創作雛の掛軸等を展示

雛めぐり顔出しパネルの設置

スタンプラリー参加者には、  
森っこサンちゃんお雛様ステ  
ッカーをプレゼント(限定数)



「雛めぐり」の  
つるし旗が参加  
店舗の目印です



### 《五日市》参加店地図

◆…スタンプ参加店舗 応募スタンプ用紙は、各参加店舗・五日市観光案内所にあります  
●…小学生作品展示場所 ●…応募箱設置場所

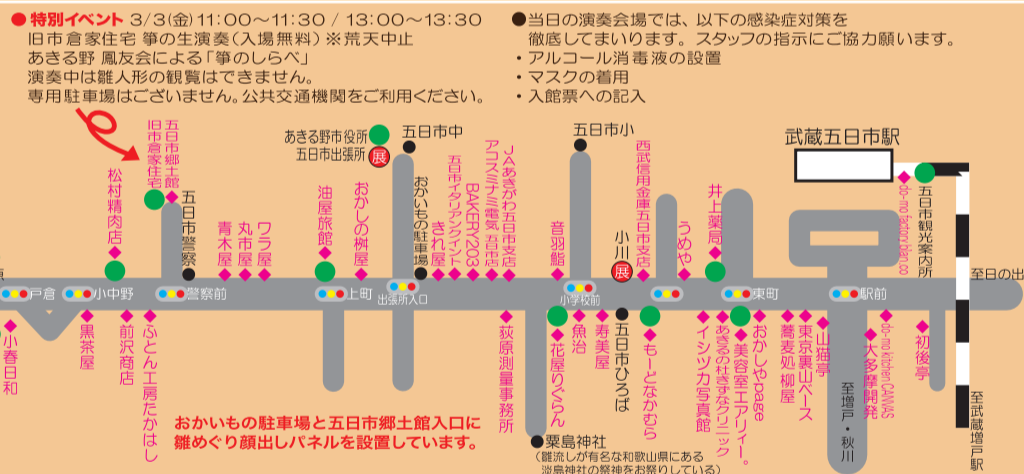

●特別イベント 3/3(金) 11:00～11:30 / 13:00～13:30  
旧市倉家住宅 箏の生演奏(入場無料) ※荒天中止  
あきる野 風友会による「箏のしらべ」  
演奏中は雛人形の観覧はできません。  
専用駐車場はございません。公共交通機関をご利用ください。

●当日の演奏会場では、以下の感染症対策を  
徹底してまいります。スタッフの指示にご協力願います。  
・アルコール消毒液の設置  
・マスクの着用  
・入館票への記入

### 《増戸》参加店地図

◆…スタンプ参加店舗 応募スタンプ用紙は各参加店舗・五日市観光案内所にあります  
●…小学生作品展示場所 ●…応募箱設置場所



## 新型コロナウイルス ワクチン接種情報

### ○予約なしでも接種できます

2月に市役所で実施する夜間接種(午後6時30分～7時30分)では、オミクロン株対応ワクチンの予約なし接種を実施します。希望される方は、接種実施日の午後7時30分までに会場にお越しください。

持ち物

- ①本人確認書類(運転免許証、保険証、マイナンバーカード等)
- ②接種券(持参できない場合は、会場で再発行します。)

その他

- 予約者優先のため接種まで時間がかかる場合があります。
- 前回接種から3か月経過している必要があります。
- 通常の予約も受付しています。

インターネット:2日前まで予約可 電話:接種当日まで予約可

接種は  
お早めに!!

ワクチン接種は3月31日までです

※4月1日以降の接種は未定です(1月23日時点)。

市役所で実施する夜間接種

対象者	3～5回目接種者		初回接種者
ワクチン	ファイザー社製 (オミクロン株対応)	モデルナ社製 (オミクロン株対応)	ファイザー社製 (従来株対応)
2月3日(金)	○		一部の日程で実施。電話予約の際にご確認ください。 ※予約なし接種は実施しません。
2月9日(木)	○	○	
2月14日(火)	○		
2月24日(金)	○		

あきる野市新型コロナウイルスワクチン接種コールセンター

(平日)午前8時30分～午後8時

(土曜・日曜日、祝日)午前8時30分～午後5時15分

予約・問合せ

0120-567-205(フリーダイヤル)

### 公共交通実証実験 「のバス増発・増便」の実施期間を延長します

公共交通実証実験「のバス増発・増便」、「デマンド型交通(チャイソコ)」は、利用が増えてきており、さらなる実証データの取得が必要であることから、実施期間を延長します。のバス増発・増便は2月28日まで、デマンド交通(チャイソコ)は3月13日までが実施期間でしたが、3月31日まで延長

### 地域子ども育成リーダー 提案事業参加者募集

▽絵本の世界を体感するワークショップ 「まっくらあそびしようよ!」 絵本作家はたこうしろう先生の講演会と絵本「まっくらあそびしようよ!」で描かれている影絵やライトアートで実際に遊ぶワークショップを行います。



- 日時: 2月19日(日) 午前10時〜正午
- 場所: あきる野ルピア3階ルピアホール
- 対象: 未就学児から小学生までの子どもと保護者
- 定員: 親子32組(申込み順)
- 申込み方法: 電子申請
- \*イベント開催に合わせ、はたこうしろう先生の絵本原画展を開催します。

するとともに、4月以降の運行も検討を行います。

- ▽期日 3月31日(金)まで(※4月以降も実施を検討中)
- ▽その他 詳しくは、市ホームページをご覧ください。
- ▽申込み・問合せ 企画政策課

公共交通実証実験に関するお知らせ (市ホームページ)



- \*期日: 2月7日(火)〜26日(日) (休館日を除く)
- \*中央図書館: 「はじめてのオーケストラ」
- \*東部図書館エル: 「ぼくはうちゅうじん」

まっくらあそびしようよ (電子申請)



- ▽子育ておしゃべり会 お子さんから「学校に行きたくない」と言われて悩んでいますか。ひとりで悩まず、同じような悩みを持つ人たちとおしゃべりしてみませんか。
- 日時: 2月10日(金) 午後7時〜9時
- 場所: 中央公民館2階和室
- 対象: 不登校問題に悩みを持つ保護者や関心のある人
- 定員: 15人程度(申込み順)
- 申込み方法: 直接会場にお越しください。
- 費用: 無料
- ▽主催: あきる野地域子ども育成リーダー
- ※この事業は、市と協働で実施します。
- ▽問合せ: 子ども政策課子ども政策係(直通518・7854)

### 「第8期あきる野市高齢者保健福祉計画・介護保険事業計画の変更について(案)」に対する意見を募集します

令和3年3月に策定した第8期あきる野市高齢者保健福祉計画・介護保険事業計画は、市議会に設置された介護老人福祉施設の創設に関する調査特別委員会の報告書とあきる野市介護保険推進委員会からの報告を踏まえ、市として政策を転換するに当たり、第8期計画を変更するものです。

#### ▽計画変更の概要

介護老人福祉施設の整備に関して、「事業者から申出があった場合は、御堂中学校西側市有地を活用し、1施設100床を限度に、先行して整備に着手できることとします。」としたものを、「新たな整備は行わないこととします。」と変更するものです。

#### ▽閲覧場所

高齢者支援課(市役所1階)、情報公開コーナー

### 市役所での(市)都)民税申告は混雑時間を避けよう

2月13日から3月15日まで(土曜・日曜日、祝日と、2月16日・17日を除く)市役所1階コミュニティホールで市(都)民税申告の相談・受付と市職員による簡易な所得税等の確定申告書の作成支援を行います(詳しくは、1月15日号広報を確認してください)。

会場では、当日発行した整理券の番号順に受け付けします。今年度から、スマートフォンで取得することもできます。会場に出かける前に混雑状況や順番待ち状況を確認したり、メールやLINEで呼出しを受けることもできます。

※2月13日から公開されます

混雑状況・順番待ち状況の確認



整理券取得 (当日分のみ可能)



### 日曜日にマイナンバーカードの交付を行います(予約制)



- ▽期日 2月12日(日)
- ▽受付時間 ①午前9時〜9時30分 ②午前10時〜10時30分 ③午前11時〜11時30分 ④午後1時〜1時30分 ⑤午後2時〜2時30分 ⑥午後3時〜3時30分
- ▽場所 市役所1階3番窓口
- ▽定員 先着60人(各回10人程度)
- ▽持ち物 送付した交付案内などを確認してください。

### 国民年金保険料は、口座振替クレジットカード納付が便利です

国民年金保険料の納付方法を納付書(現金)払いから、口座振替やクレジットカード納付に変更すると納め忘れがなくなり便利です。令和5年度(4月分)から納付方法を変更する場合は、期限までに申し込んでください。

- ▽持ち物 マイナンバーカードか本人確認ができる書類(運転免許証など)、年金手帳(基礎年金番号通知書)
- ▽口座振替を申込む方は、預貯金通帳と通帳の届出印
- ▽クレジットカード納付を申込む方は、利用するクレジットカード(本人名義でない場合、名義人の「国民年金保険料クレジットカード納付に関するレジットカード納付に関する

▽申込み方法 2月10日(金)午前8時30分〜正午、午後1時〜5時(日曜日除く)の間に電話で予約してください。

### 防災行政無線を用いた全国一斉の情報伝達訓練を実施します

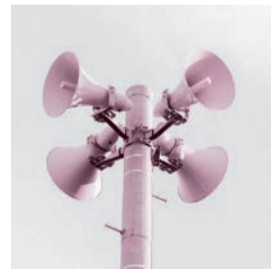

Jアラート(全国瞬時警報システム)を利用して国から送られてくる緊急地震情報や武力攻撃に関する情報などを、防災行政無線を用いて確実に皆さんに伝えるため、情報伝達訓練を行います。

- ▽申込み方法 2月10日(金)午前8時30分〜正午、午後1時〜5時(日曜日除く)の間に電話で予約してください。
- ▽申込み・問合せ 市民課市民窓口係・マイナンバー専用電話(☎518・7261)
- ▽放送内容 「チャイム音」「これは、Jアラートのテストです(3回繰り返し)」「こちらは、ぼうさいあきる野です」「チャイム音」
- ※全国的に情報伝達訓練が実施されます。
- ※当日の午前10時50分に訓練実施の予告放送を行います。
- ▽問合せ 地域防災課防災係

### 都市計画審議会の開催

- ▽日時 2月15日(水) 午後3時
- ▽場所 市役所別館第1会議室
- ▽付議予定案件 都市計画マスタープランの改定について
- ▽傍聴者数 10人以内(会議開催の30分前に傍聴希望者が10人を超えた場合は抽選)
- ▽問合せ 都市計画課計画係(直通558・2026)

### 口座振替の前納や早割が、やうにお得です

国民年金保険料には前納割引制度があり、2年分(4月〜翌々年3月分)、1年分(4月〜翌々年3月分)、6か月分(4月〜9月分、10月〜翌年3月分)をまとめて前払いすると、保険料

- が割引となります。納付方法を口座振替にすると、納付書支払やクレジットカード納付よりも割引額が多くなります。また、口座振替には、期限より1か月早く支払う「早割当月未振替」があり、毎月の保険料が50円割引になります。
- ※申込みは、随時可能ですが、振替開始は、申込み月の翌月以降となります。初回振替日は、申込み後に日本年金機構から送付される通知書で確認してください。
- ※現金納付とクレジットカード納付の「割引額」は同額で、「早割」はありません。
- ▽申込み・問合せ
  - 保険年金課年金係
  - 青梅年金事務所(☎0428・30・3410)
- ※口座振替の申込みは金融機関窓口でも可能

納税などには便利な口座振替をご利用ください

高齢者げんき応援事業



出しあり)
費用:1回千円

開孔センター
(0550・2755)

着物の生布で作った手縫いポシェット 思い出の着物で、かわいいポシェットを手縫いで作ります。



日時:2月8日・15日、3月8日・15日(全4回) 午後1時30分〜3時
講師:松本直美さん
定員:10人(申込み順)
持ち物:裁縫道具、着物
費用:初回一括2千円

介護教室
意思決定について考える
その人らしさを
大切にすることを

病気等による判断能力の低下があっても、本人の意思を尊重することの大切さを学びます。
日時 2月22日(水) 午後1時30分〜3時
場所 あきる野ルピア3階産業情報研修室

講師 社会福祉士
対象 市内在住・在勤の方
定員 15人(申込み順)
その他 当日の検温とマスク着用のご協力をお願いいたします。体調が優れない方は、参加をご遠慮ください。

申込み方法 2月2日(木)午前8時30分から電話で申し込んでください。
申込み・問合せ 五日市はつらつセンター ☎569・8108

担当課 高齢者支援課高齢者支援係

委員募集



あきる野市
地域保健福祉計画策定・
推進委員会の委員募集

あきる野市地域保健福祉計画は、「笑顔あふれる安心して暮らせる保健福祉都市をめざし」を基本理念とした、保健福祉施策を総合的かつ計画的に推進するために策定された計画です。
市では、この計画の推進及び令和7年度から11年度までの本

計画の策定に関する協議に市民の声を広く反映させるため、委員を募集します。
応募資格 市内在住・在勤・在学の18歳(令和5年4月1日現在)以上の方
※他の委員会などの委員になっている方を除く。

募集人数 2人
※作文などで選考
任期 4月1日〜令和7年3月31日
会議回数 初年度は2回程度、次年度は6回程度
謝礼 7500円(1回当たり)

応募方法 2月15日(水)(消印有効)までに、原稿用紙などに住所、氏名、年齢、電話番号、応募動機(400字以上800字以内)をまとめ、送付するか直接窓口にお持ちください。
※選考結果は3月中旬に通知します。応募書類の返却、公表はしません。

あきる野市障がい者福祉計画策定委員会委員募集
あきる野市障がい者福祉計画は、障がい者福祉施策の総合的かつ横断的な取組を進めるための計画です。
市では、令和6年度から令和8年度までの「あきる野市障がい者福祉計画」を策定するため、委員会の委員を募集します。
応募資格 市内在住・在勤・在学の18歳(令和5年4月1日現在)以上の方
※他の委員会などの委員になっている方を除く。

募集人員 2人(男女各1人)
※作文などで選考
任期 委嘱日〜令和6年3月(予定)
会議回数 5回程度(平日の日中に開催予定)
謝礼 7500円(1回当たり)
応募方法 2月24日(金)(消印有効)までに、原稿用紙などに住所、氏名、年齢、電話番号、応募の動機(400字以上800字以内)をまとめ、送付するか直接窓口にお持ちください。
※応募書類の返却、公表はしません。

あきる野市障がい者福祉計画策定委員会委員募集
あきる野市障がい者福祉計画は、障がい者福祉施策の総合的かつ横断的な取組を進めるための計画です。
市では、令和6年度から令和8年度までの「あきる野市障がい者福祉計画」を策定するため、委員会の委員を募集します。
応募資格 市内在住・在勤・在学の18歳(令和5年4月1日現在)以上の方
※他の委員会などの委員になっている方を除く。

対象 西多摩地域在住・在勤・在学の方
定員 40人(先着順)
持ち物 筆記用具
参加費 無料
主催 西多摩地域消費者行政事務連絡会、東京都多摩消費生活センター

申込み方法 電話で申し込んでください。(2月10日(金)から受付)
申込み・問合せ 商工振興課 商工振興係(直通558・1867)

食品ロス対策で、ジモティーを活用して食品を配布します
預かった食品のうち、生活困窮相談窓口や子ども子育てネットワークへ提供後、余ったものは、ジモティーを通じて配布をしています。食品ロス対策とし

実施していただきますので、自己消費可能で、転売や譲渡を行わないことを条件とします。
物品は、賞味期限が分かる写真付きで投稿しますので、投稿を必ず確認していただき、ジモティーの「投稿者にメールで問合せ」機能から応募してください。
ジモティーの東京都版から力テグリ「売ります・あげます」の中で、市区郡を「あきる野市」、詳細力テグリを「食品」で絞り込むと投稿が閲覧できます。
※応募は、ジモティーのメール機能に限定します。ジモティーの利用は、アカウントの登録が必要です。
投稿掲載期間 2月9日(木)〜16日(木)
食品の受渡 市役所3階生活環境課窓口での手渡し(午前8時30分〜午後5時15分(土曜・日曜日を除く))
応募資格 市内在住の満18歳以上の方で、受渡期間に市役所に取りに来ることができ、再度食品ロスとして廃棄したり、譲渡や転売しないと誓約書に署名いただける方
申込み方法 ジモティー各投稿に対し、メール機能で応募してください(申込み順)
※電話での受付はしません。
問合せ 生活環境課清掃・リサイクル係
曜・日曜日を除く

西多摩地域市町村共催
消費生活講座
「おいしく食べきり
食品ロス削減
使ったエシカルレシピ」

「食品ロス」とは、まだ食べられるのに捨てられてしまう食品のことです。そのうちのおよそ半分は、家庭から発生しています。食品ロスの現状や食材をおいしく食べきるヒント、アイデアレシピなどを学び、家庭での食品ロスを減らしましょう。
※調理実習や試食はありません。
日時 2月16日(木) 午後1時30分〜3時
場所 中央公民館 第7研修室
講師 行長万里さん(料理研究家)

加入コース 表のとおり
問合せ 地域防災課交通防犯係

加入(会員)資格 共済期間開始日に市内に住居登録のある方
会費(年額)
Aコース:千円
Bコース:500円
共済期間 4月1日〜令和6年3月31日(4月1日以降に加入の場合は、申込日の翌日から令和6年3月31日まで)
申込み方法 今回から各戸に配布するのは、パンフレットのみになります。加入申込書

交通災害共済
「ちよこつと共済」
令和5年度の加入受付中
「ちよこつと共済」は、都の全市町村が共同で運営し、交通事故に遭った場合、その会費から見舞金を支給する助け合いの制度です。

加入コース
Aコース 300万円
Bコース 150万円
2等級 重度の後遺障害 200万円
3等級 入院日数30日以上100日未満の傷害 34万円
4等級 入院日数10日以上30日未満、または実治療日数30日以上100日未満の傷害 14万円
5等級 実治療日数10日以上30日未満の傷害 8万円
6等級 実治療日数10日未満の傷害 4万円

加入コース
Aコース 300万円
Bコース 150万円
2等級 重度の後遺障害 200万円
3等級 入院日数30日以上100日未満の傷害 34万円
4等級 入院日数10日以上30日未満、または実治療日数30日以上100日未満の傷害 14万円
5等級 実治療日数10日以上30日未満の傷害 8万円
6等級 実治療日数10日未満の傷害 4万円

加入コース
Aコース 300万円
Bコース 150万円
2等級 重度の後遺障害 200万円
3等級 入院日数30日以上100日未満の傷害 34万円
4等級 入院日数10日以上30日未満、または実治療日数30日以上100日未満の傷害 14万円
5等級 実治療日数10日以上30日未満の傷害 8万円
6等級 実治療日数10日未満の傷害 4万円



林業の現場を見てみませんか  
くたいせつな森林を育て・活かす

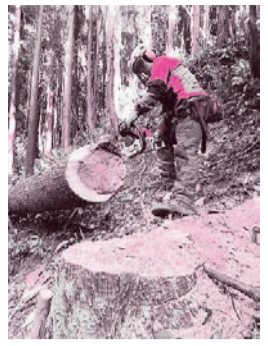

就業などに役立てていただきます。

▽日時

- 1回目：3月4日(土)
- 2回目：3月22日(水) いずれも午前9時～午後4時頃
- ※予備日は3月11日(土)・27日(月)
- ※参加は1回のみ

▽場所

市内の森林 ※足場の悪い箇所や傾斜の急な箇所を歩きます。

▽集合場所・時間

武蔵五日市駅 午前9時

▽対象

林業に関心がある20歳以上49歳以下の方

▽定員

各回5人以内(抽選)

▽持ち物

天候や現場に適した服装・靴、マスク、雨具、敷物、タオル、飲み物、昼食など

生ごみ堆肥化講習会特別編  
「EM菌について学ぼう!」



EM菌と呼ばれる微生物群には、生ごみを堆肥化する効果があります。家庭から排出する生ごみの自家処理を進め、ごみの減量を推進しましょう。今回は

特別編として、EM菌を用いた循環型農業を行っている講師をお招きして、より詳しく堆肥化の方法を講演いただきます。

▽日時

令和5年2月17日(金) 午後1時30分～3時

▽場所

市役所別館3階第1会議室

▽講師

久保田武勇さん(一般社団法人「東京地球農園」副代表)、ごみ減量等推進員

▽対象

市内在住の18歳以上の方

▽費用 無料

▽その他

- 道具、ヘルメット、手袋、ゴーグルは貸与します。
- イベント保険に加入します。
- 天候不良などにより変更や中止する場合があります。
- 森林・林道整備へのボランティア参加を案内します。

▽申込み方法

2月17日(金)までに電話か電子申請で申し込んでください。

▽抽選結果

2月24日(金)までに連絡します。

▽申込み・問合せ

農林課林務係 ☎ 558・1849

林業の現場を見てみませんか  
(電子申請)



▽定員

30人(申込み順)

▽その他

EM菌生ごみ処理容器貸与希望の方は、当日申し込み可能です。(貸与は申請から10日ほどかかります。)講習会終了後、希望する方にダンボール方式コンポストの材料キットをお渡しします(年度ごとに1世帯1個)。

▽申込み方法

電話で申し込んでください。

▽問合せ

生活環境課清掃・リサイクル係

▽採用期間

採用日から3月31日まで(希望者は継続あり)

▽報酬単価

時給1,143円

▽勤務日時

月曜日から金曜日までの間の2日か3日(隔日勤務)

勤務時間

午前8時～午後3時30分(6時間30分以内)

▽勤務内容

調理、食器洗浄の補助作業等

▽勤務場所

秋川学校給食センター

令和5年度 会計年度任用職員募集



のとおりに(詳しくは、募集要項をご覧ください)。

▽募集要項と採用申込書は、市ホームページからダウンロードできるほか、市役所職員課、教育総務課、五日市出張所で配布しています。

▽申込み期日

2月15日(水)まで

▽選考方法

書類選考(第1次選考)の選考、面接等(第2次選考)を行います。

▽問合せ

会計年度任用職員制度全般：職員課人事給与係(直通558・1334)

▽募集職種・勤務内容など

表 ※勤務部署が外部施設の場合

は、表記の住所へ郵送してください。

※封筒表面に「会計年度任用職員申込」と記載してください。

▽申込み方法

会計年度任用職員採用申込書(写真貼付)、資格などを証明するものの写真(必要な場合)を希望する職種の勤務部署へ郵送してください。なお、申込みは、郵送に限らせていただきます。

▽選考方法

書類選考(第1次選考)の選考、面接等(第2次選考)を行います。

▽問合せ

会計年度任用職員制度全般：職員課人事給与係(直通558・1334)

●各職種の勤務内容など：表の部署へお問い合わせください。

●必ず採用されるものではありません。

▽その他

任用期間は特に記載がある場合を除き、4月1日から令和6年3月31日までです。勤務成績で翌年度再度任用される場合があります。

●職種と報酬単価は、令和5年度予算成立後に決定するため、今後変更になる場合があります。

市長部局

職種	必要な資格など	報酬単価(予定)	勤務部署など
一般事務員(各課共通)	なし	時給1,072円	職員課人事給与係
保健師	保健師	時給1,999円	健康課健康づくり係 健康課母子保健係
栄養士	・管理栄養士 ・栄養士 上記のいずれかの資格を有する方	時給1,804円	健康課健康づくり係
看護師	看護師	時給1,804円	健康課母子保健係
臨床検査技師	臨床検査技師	時給1,989円	健康課母子保健係
助産師	助産師	時給1,999円	健康課母子保健係
保育士	保育士	・時給1,249円(早朝+夕方) ・時給1,339円	保育課保育係
保育園調理員・用務員	調理師免許を有することが望ましい	時給1,143円	保育課保育係
放課後児童支援員・延長放課後児童支援員	・都道府県または政令指定都市もしくは中核市が実施した「放課後児童支援員認定研修」を修了した方 ・放課後児童支援員及び延長放課後児童支援員の両方をできる方	・時給1,302円(延長) ・時給1,628円	子ども政策課 児童館係
学童クラブ補助員・延長学童クラブ補助員	学童クラブ補助員及び延長学童クラブ補助員の両方をできる方	・時給1,105円(延長) ・時給1,381円	子ども政策課 児童館係
児童館指導員	・保育士 ・幼稚園教諭 ・教員 ・児童厚生員 上記のいずれかの資格を有する方	時給1,365円	子ども政策課 児童館係
児童館補助員	児童に係る仕事の経験がある方を優先します。	時給1,105円	子ども政策課 児童館係
公園パトロール作業員	普通自動車運転免許	時給1,180円	管理課公園係
介護認定調査員	・介護支援専門員等 ・普通自動車運転免許	時給1,604円	高齢者支援課 介護認定係

教育部局

職種	必要な資格など	報酬単価(予定)	勤務部署など
学校一般事務員	なし	時給1,072円	教育総務課学務係
健康診断補助員	なし	時給1,072円	教育総務課学務係
路線バス通学安全補助員	なし	時給1,072円	教育総務課学務係
スクールバス通学安全補助員	なし	時給1,072円	教育総務課学務係
特別支援学級介助員	なし	時給1,159円	教育総務課学務係
教員補助員	なし	時給1,159円	教育総務課学務係
「学校と家庭の連携推進事業」 家庭と子供の支援員	なし	時給1,072円	教育総務課学務係
「学校と家庭の連携推進事業」 スーパーバイザー	・臨床心理士 ・公認心理師 上記のいずれかの資格を有する方	時給6,500円	指導室指導係
学力ジャンプアップ時間講師	教員免許	時給1,880円～	指導室指導係
教育相談員(教育)	なし	時給1,119円	指導室指導係
スクール・サポート・スタッフ	なし	時給1,140円	指導室教職員係
図書館一般事務員	なし	時給1,098円	図書館中央図書館係 秋川1-16-2 (558-1108) 図書館五日市図書館係 五日市368 (595-0236)

建物等の解体・リフォーム工事の前には石綿事前調査が必要です

建築物・工作物の解体・リフォーム(改造・補修)工事(以下「解体等工事」)を行う場合は、建築時期、規模、用途に関わらず、全ての建築物・工作物において石綿含有建材が使用されているか事前に調査することが、大気汚染防止法で義務づけられています。

解体等工事のうち、次のいずれかに該当する場合は、石綿含有建材の有無にかかわらず、事前調査結果の報告も必要です。
▽建物の解体 作業対象となる床面積の合計が80平方メートル以上
▽建築物のリフォーム 請負代金の合計が100万円以上
▽工作物の解体・リフォーム

令和5年度 寿大学新規受講生募集

楽しく学んで豊かに生きる



文学、歴史、科学、芸術、健康、生活、一般教養などの講義・講座と歌舞伎鑑賞教室、社会見学(希望者のみ)の行事講座。

▽場所・日時

●秋川校：4月20日(木)～12月7日(木)(主に木曜日 全20回)
午後2時～3時45分 秋川キララホール
●五日市校：4月18日(火)～11月28日(火)(主に火曜日 全20回)

請負代金の合計が100万円以上

▽報告窓口 市内で行う工事は、対象・規模で報告窓口が異なります。事前調査結果の報告は、原則、石綿事前調査結果報告システムで行います(表のとおり)。

▽事前調査を行う方 解体等工事を行う元請業者が自主施工者(業者に依頼しないで自ら施工する者)

※事前調査結果報告書は、大切に保管してください。工事現場の見やすい場所へ調査結果を掲示し、現場にも調査結果を備え付けてください。

▽工事の元請業者等が事前調査を実施する場合のお願い
●工事を発注される方は、元請業者に事前調査に使用する設計図書等の提供や適切な費用の負担をお願いします。

交通事故など第三者から受けただけがや病気は、加入の健康保険へ届出しましょう

●工事の元請業者は、発注者に事前調査結果の報告が必要です。
▽問合せ 生活環境課生活環境係

▽事前調査で建築物に石綿の使用が確認された場合
●建築物の解体等工事を行う際は、石綿が周辺へ飛散しないよう飛散防止措置を行う必要があります。

●吹付け石綿、石綿を含有する断熱材、保温材、耐火被覆材が使用されている場合は、作業実施の届出が必要です。詳しくは、お問い合わせください。

▽その他 詳しくは、東京都アスベスト情報サイトをご覧ください。

東京都アスベスト情報サイト(東京都環境局)



図書館だより



2月の休館日

▽中央図書館 毎週金曜日と21日(火)
▽東部図書館エル、五日市図書館、中央図書館増戸分室 毎週月曜日と11日(土)・23日(木)

中央図書館 (0558-1108)

おはなし会

●日時：2月5日(日) 午前11時～11時20分
●対象：幼児～小学生

ボランティアおはなし会(絵本とおはなしの会)

●日時：2月12日(日) 午前11時～11時20分

増戸分室 (0596-0109)

●本日のテーマ展示 テレビと本(一般向け)、安房直子の世界(児童向け)
●期日：2月28日(火)まで

東部図書館エル (0550-5959)

おはなし会

●日時：2月4日(土) 午前11時～11時20分
●対象：幼児～小学生

わらべうたのじかん

●日時：2月9日(木) 午前11時～11時20分
●対象：0歳から3歳までの子どもとその保護者

五日市図書館 (0595-0236)

おはなし会

●日時：2月8日(水) 午後2時30分～3時

増戸分室 (0596-0109)

おはなし会

●日時：2月8日(水) 午後2時30分～3時

本のテーマ展示

テレビと本(一般向け)、安房直子の世界(児童向け)
●期日：2月28日(火)まで

市営住宅入居者募集

市営住宅の入居者を募集します。市営住宅は、法令や条例などに基づく入居者の資格のほか、入居後の決まりがあります。詳しくは、募集案内をご覧ください。

▽募集案内配布期間・場所

●期間：2月10日(金)まで
●場所：都市計画課、市役所1階ロビー、五日市出張所、増戸連絡所
※市ホームページでも確認できます。

▽申込み受付期間など

●日時：2月10日(金)まで 午前8時30分～正午、午後1時～5時15分(土曜・日曜を除く)
※郵送の場合は、2月9日(木)(消印有効)まで

▽抽選会

同一条件の申込者数が募集戸数を超えた場合は、抽選となります。
●期日：2月27日(月)(予定)
▽申込み・問合せ 都市計画課

表2 募集する住戸(一般世帯向け/優先入居あり)

Table with 5 columns: 住宅名, 所在地, 住戸の間取り, 世帯人数, 募集戸数. Rows include 秋留野ハイツ with 3DK and 2DK options.

※応募資格要件や優先入居の資格要件について、詳しくは募集案内をご覧ください。
※家賃は、世帯の所得などによって毎年度決定します。
※今回の募集で、高齢者用住戸と単身者用住戸の募集はありません。

住宅係(〒197-0814 二宮350)

市公式インスタグラム「るのびと」をフォローしよう

市の公式インスタグラム「るのびと」を運用しています。写真や動画などで市の魅力を紹介していますので、フォローをお願いします。

▽ハッシュタグ「#るのびと」をつけて投稿しよう

市公式インスタグラム「るのびと」をフォローし、市の魅力ある写真や動画を「#るのびと」をつけて投稿していただければ、職員が選考の上、市公式インスタグラムで紹介いたします。

▽その他

詳しくは、市ホームページをご覧ください。
▽問合せ 市長公室

市公式インスタグラム



森っこサンちゃんクラブ シイタケの「マ打ちに挑戦しよう!」



市内に残る雑木林を整備して生きものが暮らしやすい環境を整えます。整備の後は、シイタケのコマ打ちを体験します。

▽日時

2月26日(日) 午前10時

▽申し込み期間

2月10日(金) 午後5時まで

▽場所 菅生若宮地区(菅生823-1周辺)
▽対象 市内在住の小学校4年生から中学生まで
▽定員 10人(抽選)
▽費用 無料
▽申込み方法 ①か②の方法で申し込んでください。
①電子申請：必要事項を入力して申請してください。
②参加申込書：小宮ふるさと自然体験学校に電話で申し込んでください。

森っこサンちゃんクラブ抽選申込み(電子申請)



●電子申請に関する問合せ：環境政策課環境の森推進係(0595-1120)

中央公民館だより 申込み・問合せ(☎559-1221)

第21回市民解説員発表会「展示発表」 「市内探訪」、各自主勉強会等活動報告、「心惹かれるあきる野の自然と文化」、小峰ビクターセンター長によるギャラリートーク「秋川丘陵の冬の野鳥、よりどりみどり」など



日時：2月9日(木)～12日(日) 午前10時～午後4時(12日は午後3時まで)
場所：中央公民館1階市民ギャラリー

企画・運営：市民解説員発表会実行委員会
※本発表会の様子は、Zoomでライブ配信します。視聴を希望される方は、電子申請から申し込んでください。
※「特別講演」の申込みも受付中です。



第21回市民解説員発表会「口頭発表」

日時：2月11日(土) 午前10時～午後4時、2月12日(日) 午後1時～4時
場所：中央公民館音楽室
内容：表のとおり
対象：市内在住・在学・在勤の方
定員：60人(各日、当日受付順)

市民大学「男性の料理教室」
魚料理に挑戦！
料理の経験があまりない方にも簡単に作れる、イワシの蒲焼き、井、青菜のからしマヨネーズ和え、オレンジゼリーを作ります。
※新型コロナウイルスの感染状況によつては実演のみになります。

費用：材料費千円(当日集金)
パソコンQ&A講習 「エクセル関数を使って会計報告書を作りやすい」「ワードで案内状を作りやすい」など、ITボランティアが個別にお答えします。
日時：2月20日(月)・22日(水) 午後2時～4時
場所：中央公民館
対象：市内在住の方
定員：3人程度(申込み順)
持ち物：ノートパソコン
費用：無料

市民企画講座 親子で楽しくあそぼう「ピアノとあそぼう！」
日時：2月26日(日) 午前10時～11時30分(開場または受付開始時間 午前9時45分)
場所：中央公民館音楽室
内容：ピアノと絵本の読み聞かせのコーポレーション
\*リトミック(体を動かす、イメージを膨らませる)
\*ピアノに触れる
\*みんなの言葉を繋いで一つの歌を作る
\*自由にピアノを弾いてみる(エンディング)

費用：800円(材料費)
締切り：定員になり次第
申込み方法：2月14日(火)までに、費用を添えて中央公民館の窓口で申し込んでください。
市民大学「手作りのひな祭り」
自分だけの素敵な雛人形(男雛・女雛)を作ります。

日時：2月17日(金)・24日(金) (全2回) 午後1時30分～3時30分
場所：中央公民館
講師：小峰恵子さん(創作人形作家)
対象：市内在住・在勤の方
定員：20人(申込み順)
持ち物：タオル・エプロン



福笑いダルマ雛

市民企画講座 「日米同盟」と東京の基地、沖縄の基地
今求められる新しい外交のあり方を考えます。意見交流も行います。
日時：3月4日(土) 午後1時30分～4時
場所：中央公民館第6・7研修室

第21回市民解説員発表会(口頭発表) 発表順 (敬称略)

Table with 5 columns: 発表順, 発表日・予定時間, 発表者, テーマ, 時間等. It lists 8 presentations with their respective topics and times.

講師：猿田佐世さん(新外交イニシアティブ代表・弁護士)
対象：市内在住・在勤の方
関心をお持ちの方
定員：60人(申込み順)
費用：資料代300円(当日集金)
企画・運営：オスプレイいやだ!あきる野&日の出市民上映会
高年齢者対象スマートフォン体験教室 スマートフォンの基本的な使い方などを学ぶ初心者向けの講座です。
期日：3月6日(月) 午前、午後の2部制(午前・午後とも内容が同じです)
申込み・問合せ：スマートフォン普及啓発事業事務局(年末・年始を除く平日午前9時～午後5時、☎03・68

あきる野市教育フォーラム(電子申請)
問合せ 指導室指導主事(直通) 558・8859

あきる野市教育フォーラム
小中学校の子もために多様性を育むために「ティーチングからコーチングへ」
子どもたちの心に多様性を養うために、大人ができることを、一緒に考えてみませんか。
日時：2月25日(土) 午後1時30分～4時(午後1時開場)
場所・定員 中央公民館(第6、7研修室) 40人、リモート(Zoom) 100人
講師 井上さく子さん(新渡戸文化短期大学元講師)
費用 無料
その他 新型コロナウイルス感染症の感染拡大の影響で、オンライン(Zoom)のみ開催となる場合があります。開催方法が変更した場合は、対象者へ連絡します。
主催 あきる野市PTA連合会、あきる野市教育委員会
申込み方法 2月15日(水)までに、電子申請で申し込んでください。会場参加を希望の方は、電話での申請も可能です。

45・7883)
2月の市民ギャラリー(中央公民館) デジタルフォトグラフィ展2023
日時：2月5日(日)まで 午前10時～午後5時(1日は正午から)
主催：デジタルイメージングサークル

バイク・原付の無料処分
ナンバーがついてると毎年税金がかかってます! 置きっぱなしで景観悪くしたりスペースを取っていませんか?
バイク・原付の無料回収といえ!
バイクリサイクル商会

無料相続セミナー
「突然の相続 知らないで損をする知識」
日時:2月26日(日)am10:30~11:30
会場:あきる野ルピア 3階会議室(秋川駅北口)
「遺言が必要な人、必要ない人」
日時:3月26日(日)am10:30~11:30
会場:五日市ファインプラザ 第2研修室\*スリッパ持参
申込先:☎042-558-1398 \*当日受付可
主催:西多摩相続相談センター 講師:特定行政書士 飯嶋誠一郎

NIJIYA にじや質店
来店予約できる質屋です! 特典1:優先案内 特典2:店舗を完全貸切
金・プラチナ・時計・ブランド品の買取や質預りは
創業24年 取引実績6万件以上 青梅街道 野上交差点そば
真面目な質屋さん
NIJIYA にご相談ください。
にじや質店 不要なテレカ350円で買取
相談無料 査定無料 聞くだけOK
お気軽にお問い合わせください
☎0120-985-191
営業時間9:00~19:00 土曜定休 P5台有
〒198-0032 東京都青梅市野上町三丁目23番地34
株式会社クリエイティブファクトリー

新型コロナウイルス感染症の感染を防止するため、イベントなどを中止・変更する場合があります

### あきる野ルピア ルピア塾情報 申込み・問合せ (☎5500・4700)

- ▽刺しゅう枠で壁掛けフラーアレンジ
  - 日時：2月11日(土)・25日(土) 午前10時～正午
  - 定員：各6人
  - 持ち物：ラジオペンチ
  - 費用：各2500円
- ▽顔ヨガ
  - 日時：2月12日(日) 午後1時～2時 2月17日(金) 午前11時～正午
  - 定員：各6人
  - 持ち物：スタンドミラー、飲み物、筆記用具
  - 費用：各千円
- ▽スクアアアレンジ講座(大判スクーフ、シヨール)
  - 日時：2月12日(日)・26日(日) 午後1時10分～2時
  - 定員：各5人
  - 費用：各500円
- ▽レジンアクセサリー講座(誕生石ネックレスかブローチ)
  - 日時：2月12日(日)・26日(日) 午後2時30分～3時30分
  - 定員：各5人
  - 費用：各1500円
- ▽アートクレイシルバー(銀粘土)で作るリング
  - 日時：2月13日(月) 午後1時～2時
  - 定員：各5人
  - 費用：各1500円

- 15分～3時 定員：4人 費用：4千円
- ▽パレンティンデーアイシングクッキー
  - 日時：2月14日(火) 午前10時～正午
  - 定員：6人
  - 持ち物：エプロン、タッパー、底の広い持ち帰りの袋
  - 費用：2500円
- ▽いきいき健康ヨガ
  - 日時：2月15日(水)・22日(水) 午前10時～11時
  - 定員：各10人
  - 持ち物：ヨガマットかバスタオル、飲み物
  - 費用：各千円
- ▽ティーブル茶道
  - 日時：2月9日(木) 午後1時30分～2時30分
  - 定員：5人
  - 費用：2千円
- ▽フラーアレンジメント
  - 日時：2月15日(水) 午後2時～3時
  - 定員：5人
  - 持ち物：花バサミ、袋
  - 費用：2900円
- ▽占い 姓名判断&宿命星の1日入門体験講座
  - 日時：2月18日(土) 午後1時～3時
  - 定員：6人
  - 持ち物：筆記用具
  - 費用：2千円

筆を使わない大人の塗り絵

### 弁護士による無料法律相談 (巡回相談・予約制)

相続、金銭貸借、離婚など法律に関する問題を相談してください。

▽日時 2月15日(水) 午後3時30分～6時40分

▽場所 市役所1階市民相談室

▽定員 5人(1人30分、申込)

み順) 無料

▽費用 無料

▽主催 日本司法支援センター 東京地方事務所多摩支部(法テラス多摩)、東京三弁護士会多摩支部

▽申込み方法 電話で申し込んでください。

▽申込み・問合せ 市民課市民相談窓口係(直通558・1216)

「ディンプルアート体験」塗り感覚でステンドグラス調の作品づくりをお楽しみいただけます。

日時：2月22日(水) 午前10時～正午

定員：10人

費用：1500円

※詳しくは、ホームページをご覧ください。

※電話か窓口で申し込んでください(午前10時～午後6時受付)。

担当課 生涯学習推進課生涯学習係

あきる野ルピアホームページ



### あきる野市創業・就労・事業承継支援ステーション Bi@Sta情報



創業支援セミナー  
補助金・助成金の活用方法

創業者や事業者の方が活用できる補助金・助成金の種類、基礎知識、手続き、申請時のポイントを幅広く解説します。

日時 2月21日(火) 午後2時30分～4時

場所 Bi@Staスモールオフィス(あきる野ルピア2階)

講師 發知健太郎さん(Bi@Sta相談員、中小企業診断士)

### ネットワーク 官公庁などからのお知らせ

例：内容／日時(時間は24時間表示)／場所／講師

対対象／定員／持ち物

費用／締切／他

主催／問申込み・問合せ

ハローワーク青梅  
合同就職面接会in羽村

2月15日(水) 13時30分～16時(13時～15時受付)、参加企業PR 13時30分～13時50分、企業との面接 13時50分～16時

場 羽村市産業福祉センター2階/対西多摩地区で就職を希望される方/他参加企業10社予定/持複数枚の履歴書、筆記用具/問ハローワーク青梅職業相談コーナー(☎042-22-6141)

断士) 5人(申込み順)

持ち物 筆記用具

ハローワーク青梅の職員による就労相談

ハローワーク青梅の職員が就労に関する個別相談やアドバイスをしています。これから就職を考えている方など、気軽に相談してください。

日時 2月10日(金) 午後1時～3時30分

場所 Bi@Sta(あきる野ルピア2階)

住民向け講習会  
「医師への上手なかかり方」

2月20日(月)まで/講進藤幸雄さん(西多摩医師会会長)/他YouTubeによる動画配信(30分程度)※西多摩保健所ホームページから視聴できます。

問 東京都西多摩保健所企画調整課保健医療担当(☎0428-22-6141)

西多摩保健所ホームページ



弁護士による  
福祉法律相談会(予約制)

2月14日(火) 14時～16時10分(1組40分) / 場五日市地域交流センター2階第1研修室 / 対認知症高齢者や、障がいがある方のための法律相談(相続・遺言・消費者被害・成年後見制度等を希望される方) / 定3組(申込み順) / 費無料 / 締2月13日(月)まで / 他申込みの際、相談内容をお聞きます。 / 問あきる野市シルバー人材センター(☎558-1414)

野市社会福祉協議会相談支援係(☎5333・3548)

小学生の補習教室生徒募集

内 教科は、国語・算数です。長年の実績を基に、生徒の学力に合ったきめ細やかな学習指導を行います。 / 日 毎週火曜・金曜日 15時30分～18時の間の1時間 / 場 (公社) あきる野市シルバー人材センター(平沢32-1) / 講 教員経験者 / 対 小学校(新3年生～新6年生) / 定 各学年10人(申込み順) / 費 月4千円(2教科) ※月謝の他に初回のみ教材費が掛かります。 / 他 電話で申し込んでください。 / 問 (公社) あきる野市シルバー人材センター(☎558-1414)

あきる野市シルバー人材センター会員募集

内 経験を活かして仕事をしてみませんか。まずはセンターにお問い合わせください。事務所にて入会手続き資料をお渡しします。 / 日 資料配付 8時30分～17時15分(平日) / 場 あきる野市シルバー人材センター(平沢32-1) / 対 市内在住で、原則60歳以上の方 / 問 あきる野市シルバー人材センター(☎558-1414)

将棋の日にあきる野

3月18日(土) / 場 中央公民館2階 / 活 女流棋士との記念対局など / 講 鈴木環那女流三段 / 費 千円(部員以外) / 問 あきる野将棋倶楽部 小林(☎090-6040-1106)

市民のひろば  
森っこサンちゃん

詳しくは、各団体へお問い合わせください。

例：日時(時間は24時間表示) / 場 場所 / 活 活動内容 / 講 講師 / 会 会費 / 費 費用 / 他 その他 / 問 問合せ

介護付き有料老人ホーム  
**あきる野翔裕館**

- お庭でガーデニング
- 近隣病院と提携(内科・リハビリ・皮膚科・訪問診療)
- 毎月フードイベント開催中(開催実績:出張にきり寿司、土用のうなぎetc)

お気軽にお問い合わせください  
tel.048-229-3830  
入居相談室・受付時間(平日)9:00～18:00

随時開催 個別見学会 無料送迎付

運営会社: 株式会社サンガジャパン

**補聴器**  
ご自宅で2週間無料試聴

イオンモール日の出店 1階  
補聴器・杖・電動カート・ケアシューズ  
クラシカエル 朝10時～夜7時 TEL.042-588-5050

聞こえのお悩み、補聴器のご相談、お気軽にご相談ください。

お庭のデザイン・施工も承っております!  
2月の営業時間は  
10:00～17:00(定休日:水曜日)

有限会社 東京花壇  
〒190-0182 東京都西多摩郡日の出町平井374-1  
tel.042-597-4411

### 「こころの」子育て情報 (あきる野ルピア2階)



- ▽子育て講座「ママのストレッチ体操」肩こり、腰痛に効く体操をします。
- ▽日時 3月3日(金) 午前10時30分～11時30分
- ▽場所 子ども家庭支援センター研修室
- ▽講師 菅原順子さん
- ▽対象 産後半年から1年未満までの母親とその子ども

### 2月の乳幼児健診 (予約制)

- 対象者には、個別に日程などを通知します。
- ▽健診種別
  - 3～4か月児健診
  - 1歳6か月児健診

- ▽定員 15組(申込み順)
- ▽持ち物など 飲み物、動きやすい服装
- ▽費用 無料
- ▽その他 当日の検温とマスク着用のご協力をお願いします。
- ▽申込み方法 2月2日(木)から電話で申し込んでください。
- ▽申込み・問合せ 子ども家庭支援センター子育て支援事業係 ☎550・3361

### 2月のむし歯予防教室 (予約制)

- 3歳児健診
- 最近転入した方で未受診の方は連絡してください。
- 新型コロナウイルス感染症の影響により延期したことから、健診の案内が従来より遅くなっています。
- ※受付時間は、健診ごとに異なるため、手元に届いた通知を確認してください。
- ▽場所 あきる野保健相談所
- ▽申込み方法 通知に記載のある方法で予約してください。
- ▽申込み・問合せ 健康課母子保健係(直通558・5091)



- むし歯のできかたと予防、歯みがきの方法、歯科健診・フッ素塗布の受け方
- ▽日時 2月27日(月)
- ▽受付時間 午前9時～11時
- ※30分間隔で5回に分けて予約を受け付け、実施します。
- ▽場所 あきる野保健相談所



### 2月の健康相談(予約制)

- ▽対象 8か月から2歳10か月までの乳幼児の保護者
- ▽定員 各回1人
- ▽申込み方法 電話で申し込んでください。
- ▽申込み・問合せ 健康課母子保健係(直通558・5091)

### 2月の乳幼児の育児相談と身体測定(予約制)



- 15分間隔で7回に分けて予約を受け付けています。
- ▽場所 あきる野保健相談所
- ▽定員 各日親子15組(申込み順)
- ▽その他 電話での育児相談も随時受け付けています。
- ▽申込み方法 電話で申し込んでください。
- ▽申込み・問合せ 健康課母子保健係(直通558・5091)

### 2月の市税の納期

○国民健康保険税 第8期

地域と行政の協働や世代を超えた絆を深める活動などの事例から、地域づくりやまちづくりにおける生涯学習について市民の皆さんと考えます。

▽日時 3月4日(土) 午後1時～4時

▽場所 あきる野ルピア3階ルピアホール

▽基調講演 宮崎慶一さん(あ



### あきる野市 生涯学習シンポジウム 「市民と協働で進める生涯学習」学びを生かした社会活動

- あきる野市 生涯学習シンポジウム 「市民と協働で進める生涯学習」学びを生かした社会活動
- 演題：「学ぶ楽しさを味わい、その学びを生活・地域に生かす」～高齢者の生きがい求めて～寿大学の関わり～
- パネルディスカッション パネリスト：久保田武勇さん(日の出太陽の家ボランティアセンター理事長)、小嶺博史さん(観光ボランティアガイド)、松村喜代子さん(愛の星合唱団代表)
- コーディネーター：有馬廣貴さん(拓殖大学名誉教授)
- ▽定員 100人(当日受付、申込み順)
- ▽費用 無料
- ▽その他 手話通訳を行います。
- ▽企画・運営 生涯学習コーディネーターの会
- ▽問合せ 生涯学習推進課生涯学習係(直通558・2438)

児童虐待かもと思ったら1800(いちややく)番へ

- ▽期日 2月16日(木)・20日(月)
- ※助産師による母乳相談は、20日(月)に承ります。
- ▽受付時間 午前9時～10時30分

2月の休日・準夜 初期救急医療機関 (入院を必要としない程度の急患の方) ※往診はしません		
休日診療医療機関	準夜診療医療機関	歯科診療医療機関
受付 9:00-11:45 13:00-16:45 診療 9:00-12:00 13:00-17:00	受付 17:00-21:45 診療 17:00-22:00	受付 9:00-12:00 13:00-17:00 診療 9:00-12:00 13:00-17:00
5日(日) 奥村整形外科 下代継19-1 ☎518-2730	鈴木内科 館谷156-2 ☎596-2307	田辺歯科・矯正歯科医院 福生市本町90 ☎042-551-2712
11日(土) 米山医院 二宮1133 ☎558-9131	草花クリニック 草花2724 ☎558-7127	片岡歯科医院 福生市本町44 ☎042-551-0353
12日(日) あべクリニック 瀬戸岡474-6 ☎558-7730	小机クリニック 小中野160 ☎596-3908	せきぐち歯科 福生市熊川449 ☎042-551-5456
19日(日) さくらクリニック 野辺1003 ☎559-0118	あきる野台病院 秋川6-5-1 ☎559-5761	平出歯科医院 福生市福生248-1 ☎042-551-4738
23日(木) 佐藤内科循環器科クリニック 秋川2-5-1 ☎550-7831	あきる野の杜きずなクリニック 五日市149-1 ☎596-6736	せきぐち歯科 福生市熊川449 ☎042-551-5456
26日(日) あきる野の内科クリニック 二宮1011 ☎558-5850	櫻井病院 原小宮1-14-11 ☎558-7007	浜崎歯科 福生市福生1078-11 第2栄和ビル ☎042-530-2729

※診療時間は変更になる場合があります。また、受診する際は、事前に診療科目を確認してください。  
 ※この他に、休日・夜間に通常診療を行っている医療機関があります。「あきる野市内医療機関一覧」、市ホームページ、東京都医療機関案内サービス「ひまわり」(☎03-5272-0303)をご利用ください。  
 ※「あきる野市内医療機関一覧」は、診療科目・診療時間・休診日が分かります。令和4年9月15日号広報と、市ホームページに掲載しています。また、市役所、五日市出張所、増戸連絡所に置いています。

○休日、祝日中の新型コロナウイルス受診相談窓口について  
 休日、祝日中の新型コロナウイルス感染症に関する相談は「新型コロナ・オミクロン株コールセンター」(☎0570-550-571:午前9時～午後10時)を、新型コロナウイルスへ感染した疑いのある場合の相談は「東京都発熱相談センター」(☎03-5320-4592:終日/☎03-6258-5780:終日)、「東京都発熱相談センター医療機関案内専用ダイヤル」(☎03-5320-4327:終日/☎03-5320-5971:終日/☎03-5320-7030:終日)をご利用ください。

### 教育・子ども相談

教育相談(予約制)  
 ○相談日時 月曜～金曜日 午前9時～正午、午後1時～5時(教育支援室は3時まで、随時)  
 ○相談場所・問合せ  
 ●秋川教育相談所(☎558-6444)  
 ●五日市教育相談所(☎596-6460)  
 教育支援室 [せせらぎ教室(☎550-6527)]  
 ○相談日時 月曜～金曜日 午前9時～正午、午後1時～5時  
 ○相談場所・問合せ 教育支援室 [せせらぎ教室(☎550-6527)]

子ども相談(予約制)  
 ○相談日時 月曜～土曜日 午前9時～午後5時30分  
 ○相談場所 各児童館  
 子ども家庭支援センター総合相談(随時)  
 ○相談日時 月曜～土曜日 午前10時～午後6時30分(第2水曜日、祝日、年末・年始を除く)  
 ○相談場所・問合せ 子ども家庭支援センター(☎550-3313)

子育て相談(予約制)  
 ○相談日時 月曜～金曜日 午前10時～午後5時  
 ○相談場所 屋城保育園、神明保育園、すぎの子保育園

### 脊柱管狭窄症専門

☑シッパや痛み止めでごまかしている  
 ☑ゆがんだ姿勢で歩いている  
 ☑痛いところをマッサージや電気だけをしている

↓HP↓  
 初めの方限定キャンペーン  
 2月中に限り通常1回7,700円が  
 初回1,980円(税込)  
 ☎042-550-8377  
 やまざき整体院  
 あきる野市秋川1-13 ABCビル202

電話・web相談も受付中 注文建築一筋創業115年

### (株)来住野工務店

建設業許可・一級建築士事務所登録

## リフォームで冬もあたたかく

(内窓の取付、玄関ドアの取替、断熱改修、高断熱浴槽の設置、他)

一級建築士4名・二級建築士3名・自社大工がいていねいに対応いたします  
 本社:東京都あきる野市五日市1029 TEL 042-595-1225  
 モデルハウス:東京都あきる野市油井208-2(睦橋通り) TEL 0120-915-216

優しさと安らぎある良質な介護サービスを提供

一人おひとりがお一人おひとり「その人らしい暮らし」ができるよう支援します!

介護スタッフ募集!!

広々とした園内、季節の花々が美しく咲く園庭で、ゆったりとお過ごしいただけます。

ご入所の相談はお気軽にどうぞ

■ユニット型個室の施設 ■昭和48年開設の社会福祉法人により運営  
 ■社会福祉法人たま紫水会 特別養護老人ホーム(指定介護老人福祉施設・短期入所生活介護)

あきる野市留原396  
**紫水園** ☎042-595-0082(入所係)