

平成29年
8月15日号
広報
No.578

あきる野

主な記事

- ・平成29年度優良工事表彰…2面
- ・ハチにご注意ください…2面
- ・あきる野創業塾開催 受講生募集!…5面
- ・東京都シルバーパス更新手続きのお知らせ…6面

8月26日(土) 午後4時から10時まで (雨天実施、荒天中止)

歴史と伝統のある五目市で、百年の記憶をたぐる懐かしい市「ヨルイチ」(武蔵五目市駅から小中野交差点までの檜原街道沿い)が開催されます。過行く夏の終わりの夜風に、一夜の闇を彩る燈。心に残る美しさのひとときを、浴衣姿で、風情あるまちにお出かけください。

問合せ 第15回ヨルイチ実行委員会 (☎090-3137-3901)



平成26年度第1回秋川溪谷デジタルフォトコンテスト
kawaii 部門金賞作品



平成26年度第1回秋川溪谷デジタルフォトコンテスト作品



平成28年度第3回秋川溪谷デジタルフォトコンテスト作品

世帯と人口

—平成29年8月1日現在—

世帯 35,074世帯 (前月比 7世帯増) 人口 81,154人 (前月比 8人減) 男 40,524人 女 40,630人

広報あきる野は、毎月1日と15日に新聞折込と個別配布でお届けしています。市内に住所があり、折込対象の新聞を購読していない方は、市に個別配布をお申込みいただければ、無料でお届けします。また、市のホームページでもご覧になれます。詳しくは市長公室にお問い合わせください。

再生紙を使用
しています

ヨルイチ

1面のつづき



「東京のらぼう!」©関口太郎/KADOKAWAより

▽開催場所 武蔵五日市駅周辺から小中野交差点までの檜原街道沿いで主に次の場所で開催されます。

- 檜原街道沿いの既存店、模擬店の出店
- 五日市ひろば
- JAあきがわ五日市支店駐車場
- 五日市郷土館敷地内

▽開催内容 檜原街道沿いは、ヨルイチ布灯りの中を人力車が往来し、虚無僧が尺八を吹き歩き、既存店では店自慢の逸品を披露。琴の音がする中、懐かしい模擬店の出店など、五日市地区の小学生が作成した行燈でお迎えます。歩き疲れたら、ヨルイチめぐりバス(無料)、人力車(有料)

ヨルイチめぐりバス・人力車 案内図

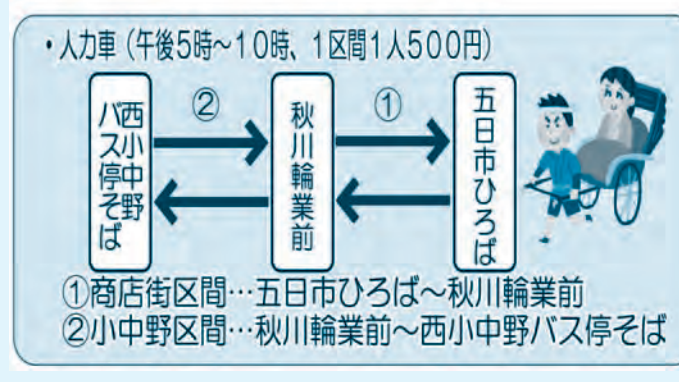
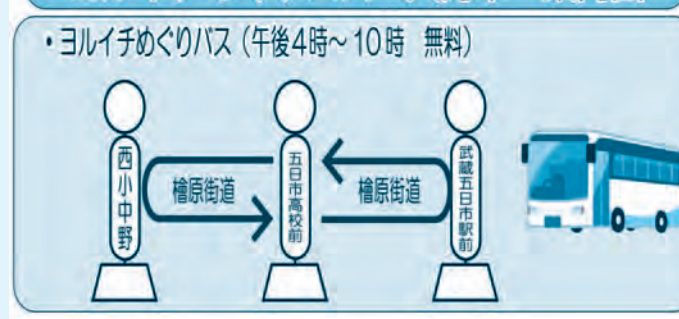

料)が巡行しています。

▽問合せ 第15回ヨルイチ実行委員会 ☎090・3137・3901

▽ヨルイチめぐりバス巡行(午後4時~10時)

- 費用:無料
- 下りコース:武蔵五日市駅前↓五日市高校前↓西小中野

●上りコース:西小中野↓五日市高校前↓武蔵五日市駅前

▽人力車巡行(午後5時~10時)

- 費用:1区間1人500円
- 商店街方面:五日市ひろば~秋川輪業前
- 小中野方面:秋川輪業前~西小中野バス停そば

平成29年度優良工事表彰



7月28日に平成28年度に完成した工事を対象とする、優良工事請負業者と優良工事技術者の表彰を行いました。

▽優良工事請負者表彰

●工事名:林道鍾乳洞沢線開設

▽優良工事技術者表彰

●工事名:林道鍾乳洞沢線開設

●受賞業者:株フジワラ技建(三内259)

●職種:主任技術者

●受賞者:後藤昌樹さん(株フジワラ技建)

●工事名:林道盆堀線開設

●職種:主任技術者

●受賞者:石塚守さん(株フジワラ技建)

●工事名:留原地内市道新設工事

●職種:現場代理人

●受賞者:来住野利再さん(株フジワラ技建)

▽問合せ 契約管財課契約管財係

9月定例会議予定表

月日	会議名	内容
4日(月)	本会議(初日)	一般質問
5日(火)	本会議(2日目)	
6日(水)	本会議(3日目)	
7日(木)	本会議(4日目)	議案審議など
12日(火)	総務委員会	議案審査など
13日(水)	環境建設委員会	
14日(木)	福祉文教委員会	
20日(水)	決算特別委員会	
21日(木)		委員長報告、議案審議など
26日(火)	本会議(最終日)	

*午前9時30分から開会します。
*請願・陳情は、8月28日(月)までに提出されたものを審査します。

市議会 9月定例会議が 開催されます

日程は表のとおりです。
※日程は変更になる場合があります。

▽問合せ 議会事務局

ハチにご注意ください

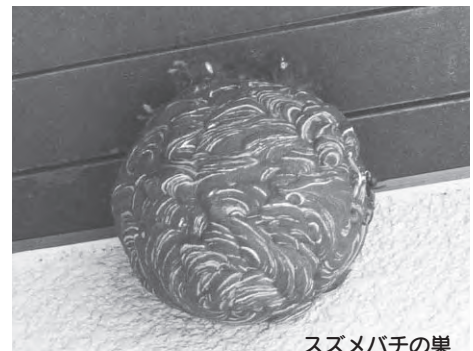

スズメバチの巣



アシナガハチの巣

今年は雨が少なく、ハチの活動が活発であり、ハチによる被害も発生しています。知らずに巣を刺激してしまうと大変危険ですので、ハチの巣がでやすい場所に、注意してください。

▽巣がでやすい場所 軒下、雨戸の戸袋、エアコンの室外機、換気扇のダクト内や庭木(葉の密集した木)、朽ちた木

▽巣の形

- スズメバチ:始めはとっくりのような形で、その後丸いボールのような形になり模様はマーブル状が多い。出入り口は1つ。

●アシナガバチなど:穴がいくつも開いている。

▽巣の駆除

- 個人で駆除する場合:市で防護服の貸し出しをします。
- 駆除業者に依頼する場合:職業別電話帳の「消毒業」の業者などに、相談してください。
- ※市では、ハチの巣の駆除を行っていません。

▽害虫(ハチなど) 駆除の無料相談 東京都ベストコントロール協会 ☎03・3254・0014

▽問合せ 生活環境課生活環境係



ダニ媒介 感染症にご注意 ください

ダニ媒介感染症は、細菌やウイルスを保有するダニにかまれることで起こる感染症です。かまれた人が病気を発症することがあるので、かまらないようにすることが重要です。

※人から人へは感染しません。

▽マダニにかまれないようにする場所(草むら、やぶなど)。

●マダニにかまれたら、数週間程度は体調の変化に注意をし、発熱などの症状が認められた場合は、医療機関で診察を受けてください。

▽問合せ 健康課予防推進係(直通558・1191)

プロポーザル方式で 市有地を売却します

▽物件 表のとおり

▽参加募集要領の配布期間 8月21日(月)~9月29日(金)

※参加募集要領は、市ホームページからダウンロードできます。

▽主な流れ

- 参加申込書の提出:9月11日(月)~29日(金)
- 申込保証金の納付:参加申込書提出後、9月29日(金)まで
- 事業提案書、価格提案書の提出:10月2日(月)~6日(金)
- 審査結果の通知:10月23日(月)

▽その他

- 土曜・日曜日、祝日を除く
- 正午~午後1時を除く
- 詳しくは、参加募集要領をご覧ください。

▽問合せ 契約管財課契約管財係(直通558・1390)

所在地	地目	地積(公簿)	用途地域	最低売却価格(千円)
雨間字西郷前2402番1外4筆	雑種地	3611.46㎡(3608㎡)	準工業地域	182,000

アライグマ・ハクビシンを見かけたらご連絡ください



様性への影響」や収穫前の果樹や野菜類を食べる「農業被害」を引き起こします。

市ではこうした被害対策のため、計画的な捕獲(箱わなの貸し出し)を実施しています。目撃情報や被害がありましたら、ご連絡ください。

※野生のアライグマ、ハクビシンはともにも凶暴です。絶対に餌付けをしないでください。▽問合せ 環境政策課環境政策係(☎595・1110)

介護予防リーダー育成講座(第2回) 地域を元気にする介護予防リーダーの募集



近年、外来種であるアライグマ、ハクビシンが野生化し、市内全域で生息が確認されています。これらの動物は、在来の動物の捕食などといった「生物多

会社などを退職したときは国民年金の手続きをお忘れなく

日本に住む20歳以上60歳未満の方は、国民年金に加入しなければなりません(厚生年金保険や共済組合に加入している方を除く)。会社などを退職したときは、国民年金への加入手続きが必要です。また、退職した方に扶養されていた配偶者も手続きが必要です。なお、退職(失

- 業)などで保険料の納付が困難な方は、退職特例の保険料免除手続きをしてください。▽持ち物 年金手帳、はんこ ※保険料免除の手続きには、雇用保険被保険者離職票か雇用保険受給資格者証、公務員の方は退職辞令(いずれもコピー可)▽申請・問合せ ●保険年金課年金係 ●五日市出張所(申請のみ) ●青梅年金事務所(☎0428・30・3410)

心して暮らすことのできる地域づくりを推進するため、地区会館などで健康体操などを行う集いの場を週1回程度提供する、介護予防のちよとした「きっかけ」をつくるボランティアです。

識、方法▽講師 健康運動指導士▽対象 市内在住の20歳以上の(介護予防に関心があり講座の終了後、地域で介護予防の活動に取り組みたいと考えている方)▽定員 20人(申込み順)▽持ち物 飲み物、動きやすい服装、タオル、筆記用具▽費用 無料▽申込み方法 8月16日(水)から9月13日(水)までに電話で申し込んでください。▽申込み・問合せ 高齢者支援

介護予防リーダー育成講座の趣旨や内容などの説明を行います(希望者のみ)。▽日時 9月14日(木) 午後2時~3時▽場所 五日市地域交流センター 第4・5・6会議室

介護予防リーダー育成講習会受講者募集▽日時 9月21日(木)~12月21日(木)(全12回) 午後2時~3時30分▽場所 五日市地域交流センター 第4会議室・第6会議室▽内容 介護予防に必要な知

花いっぱい運動 花壇コンクール入賞花壇決定



市では、花いっぱい運動を推進するため、町内会・自治会の花壇を対象にコンクールを行いました。コンクールに応募のあった20花壇について、草花の生育状況、花壇のデザイン、手入れの状況などを調査し、部門ご

- とに最優秀花壇、優秀花壇、優良花壇、奨励賞を決定しました。▽道路部門 ●最優秀花壇：二宮町内会(二宮本宿交差点東側) ●優秀花壇：留原自治会 ●優良花壇：上代継町内会、二

課高齢者支援係(直通558・1953)

交通安全講習会

9月21日(木)から30日(土)まで秋の全国交通安全運動が実施されます。この運動に先立ち、交通安全講習会を行います。運転免許証がない方も受講することが出来ます。

▽場所・日時 ●五日市ファインプラザ：9月1日(金) 午後7時30分から1日(金) 午後7時30分から ※上履きをお持ちください。●五日市会館：9月7日(木) 午後7時30分から ●小宮会館：9月8日(金) 午後7時30分から ●戸倉会館：9月13日(水) 午後7時30分から ●秋川ふれあいセンター：9月16日(土) 午後2時から

▽問合せ 地域防災課防災安全係

保存緑地と公開緑地の指定制度



市では、緑地を保全し、緑化を推進するため、保存緑地と公開緑地の指定制度を設けています。表の指定条件を満たし「適切な管理のもと大事にしている」「先祖代々受け継いで大切

にしていく」など、長期的な保存や公開にふさわしい緑地をお持ちの方で、指定を希望する方は、連絡してください。指定は、市長が必要と認め、所有者などの同意を得た後に、緑地保全審議会に意見を求め決定します。指定後は、樹木の枯死を防ぐための管理経費など、保存に関する費用の一部を予算の範囲内で補助します。▽問合せ 環境政策課環境政策係(☎595・1110)

表 保存緑地と公開緑地の指定条件

保存緑地	樹林地	面積が500㎡以上の、健全で、樹木・樹林などの形容が美観上優れている地域
	樹木	次のいずれかに該当し、健全で、樹木の形容が美観上優れているもの ・1.5mの高さにおける幹の周囲が1.5m以上のもの ・高さが15m以上のもの ・株立ちした樹木で高さが3m以上のもの
	屋敷林	1.5mの高さにおける幹の周囲が1m以上の樹木が5本以上あるもの ※防風林など一団を形成し、美観上優れているもの
	生け垣	垣根として使用されているもので、少なくとも年1回以上せん定などの管理が行われ、生け垣の長さが30m以上のもの
公開緑地	・面積が300㎡以上の、健全で、樹木・樹林などの形容が美観上優れている地域 ・市民が散策などで自由に利用でき、5年以上継続して開放することができる地域	

めざせ健康あきる野21

健康情報「健やか」(105)



～虫刺されに注意しましょう～

これからの季節は、山や川で楽しむ人が多くなります。しかし、やぶや草むら、水辺には、蚊が多く生息します。平成26年には、デングウイルスを持った蚊に刺され、日本で約70年ぶりにデング熱の感染が報告されました。

デング熱に感染すると発熱、頭痛、筋肉痛、関節痛などを発症し、発疹が四肢から全身に出現し、中には、重症化する危険性や死亡するケースもあるといわれています。

また、蚊に刺されることによって感染する日本脳炎という感染症があります。日本脳炎も発熱や頭痛などの後遺症を残すこともある危険な感染症です。現在も西日本を中心に、日本脳炎ウイルスを保有した蚊が発生しているため、毎年、日本脳炎患者が報告されています。

予防方法は、虫除けスプレーの使用、長袖、長ズボンの着用、網戸や防虫網の設置が効果的です。また、日本脳炎の予防には、予防接種があります。

市では、日本脳炎の定期予防接種を20歳未満の対象者へお知らせしています。詳しくは、お問い合わせください。虫刺されや蚊による感染を防ぎ、楽しい夏を過ごしましょう。

○問合せ 健康課予防推進係

ダンボール方式コンポスト、EM菌生ごみ処理容器 講習会開催

ダンボール方式コンポストは、バクテリアの力で生ごみを水分と炭酸ガスに分解するものです。生ごみを毎日入れてもダンボール箱の中の量はほとんど増えません。毎日のちよっとした手間で生ごみが減量できます。生ごみを数か月投入した後、約1か月で堆肥として使用できます。また、EM菌生ごみ処理容器は有効な微生物群を利用し、生ごみを堆肥化するものです。

生活習慣病予防健診 (35歳～39歳) 追加募集

受診機関や健診項目など詳しくは、6月1日発行の広報あきる野をご覧ください。

▽受診期間 10月31日(火)まで

▽費用 無料

▽対象 昭和53年4月1日から昭和58年3月31日生まれの方

※職場などの健診や人間ドックなどを受ける方(予定を含む)を除きます。

▽申込み方法(電話申込み不可) はがき：8月25日(金)(消印有

効)までに、はがきに「生活習慣病予防健診希望」、郵便番号、住所、氏名、生年月日、性別、電話番号を記入の上、郵送してください。

●電子申請：8月25日(金)までに、市ホームページの「電子申請」から申し込んでください。

※携帯電話、スマートフォンから申請される方は、次のコードからアクセスしてください。



森林レンジャーがゆく

「丘陵の新しい森づくり」

(74)

今、菅生の丘陵地(市有林)でボランティアの方と一緒にオオムラサキの舞う森づくりに取り組んでいます。この森は、戦後の拡大造林でスギ・ヒノキ林が広がっていますが、かつては薪山や茅場として利用されていたと考えられます。ここでの森づくりは、かつての森の様子を取り戻すことではなく、多様性を念頭に「オオムラサキの舞う森で子どもたちが走り回る景観」を目指しています。これは、大変難しいお題で、ただ広葉樹林を造林し、保護保全に努めるのではなく、人が関わる森が大前提になっています。

作業は、ヒノキ林をパッチ状に伐採し、そこにエノキなどを植栽する計画ですが、林縁部にはマダケが生育しており、マダケの伐採と片付けをしつつ、ヒノキの伐採、玉切りなどを進めています。幸いにも、チェーンソーを使い、安全に伐採できるボランティアの方が育ってきており、広葉樹の植栽スペースを作る「空開け」は順調に進んでいます。植栽は、今年の秋以降の予定で、その後は森を育てる作業が始まります。植栽された木々が枝葉を広げ大きな緑陰を作るまでに何年かかるか？先の長い話です。今、作業に参加している子どもたちが成人し親となり、

子どもを連れてくるころ、ようやく予定していた森の姿が見えてくると思っています。森づくりは人が創造することの自然ですが、土木工事と違い、短期間で完成させることができません。次世代に引き継ぐことができる森づくりが大切だと考えています。

一方で、放置された森はたくさんの野生動物の天下になり、農業被害を拡大させている要因といわれています。田畑や里地に野生動物を侵入させない方法として、バッファゾーン(緩衝帯)を作ることが全国で推奨されています。林縁部の木を切り、開けた空間を作ることで、野生動物を警戒させて田畑への侵入を阻止するという考え方は、オオムラサキの森のような、人が管理して利用する「人が関わる森」が野生動物を人から遠ざけるバッファゾーンになることも期待しています。(杉野)



くらしの知恵袋

～消費生活相談情報～

水でぬらす冷感タオルが 湿疹の原因!?

夏に向けて、水でぬらして首に巻くだけで冷感が得られるタオルの需要が増えていますが、開封前のカビの発生を防ぐため、これらのタオルに使用されている防腐剤(イソチアゾリノン系)は、湿疹やアレルギー性の接触皮膚炎などの原因となる可能性があります。「人体に無害」「化粧品で使われている成分」などの記載があっても、使用前には必ずぬるま湯や水でよく洗い、皮膚に異常がみられたら直ちに使用をやめて専門医に相談するようにしましょう。○あきる野市消費生活相談窓口 契約に関するトラブルや悪質商法など、消費生活に関して

困ったときは、一人で悩まずに気軽にご相談ください。電話でも相談にお答えします。●開設日時…毎週月曜・木曜日 午前9時～午後4時(正午～午後1時を除く) ※予約の必要はありません。●場所…市役所1階市民相談室 ※月曜・木曜日以外でお急ぎのときは、東京都消費生活総合センターにご相談ください。○東京都消費生活総合センター ●開設日時…毎週月曜日～土曜日 午前9時～午後5時 ●消費生活相談…☎03-3235-1155 ※多重債務相談も受け付けています。

高齢者げんき応援事業



高齢者在宅サービスセンターでは、市内在住の65歳以上の方を対象に次の事業を実施します。 ※受付時間：平日午前9時～午後5時

開山センター (0550・2755)

▽ニット小物教室 バックなどの小物からベスト、セーターと季節に応じて作ります。 ●日時：9月4日・25日、10月2日・16日、11月6日・20日、12月4日・18日、平成30年1月15日・29日、2月5日・19日の月曜日 午後1時30分～3時 ●講師：乙訓カヨルさん ●持ち物：かぎ針、棒針など ●費用：1回500円(材料費別)

▽初めての水彩画 透明水彩絵の具を使って、本格的な絵を描きます。 ●日時：9月6日から平成30年3月7日までの第1・第3水曜日(1月3日を除く全12回) 午後1時～2時30分 ●講師：辻かおりさん ●費用：月2千円

▽定員 各教室10人(申込み順)

萩野センター (0550・2722)

▽ユニークボイストレーニング 滑舌トレーニングやパタカラ体操をして、俳句や川柳を詠んでみましょう。 ●日時：9月から12月までの毎月第1・第3火曜日 午後1時30分～3時

▽定員 各教室10人(申込み順)

▽音楽体操 歌を歌ったり音楽に合わせて体操をすることで、楽しく無理のない健康づくりを行います。 ●日時：9月から12月12日までの毎月第2・第4火曜日(全7回)

●初級：午前10時～正午 ●中級：午後1時～3時 ●講師：池邊尚子さん(日本手芸普及協会手編師範)

●持ち物：筆記用具、物差し、はさみ、かぎ針(お持ちの方)

●費用：1回千円(材料費別)

▽定員 各教室10人(申込み順)

▽シニアの英会話教室 一緒に楽しく発音の基礎を学びます。オリンピック開催に向けて話せるようになりましょう。 ●日時：9月から11月までの毎月第2・第4水曜日(全6回) 午後1時30分～2時30分

●講師：竹内恵子さん ●持ち物：筆記用具 ●費用：月2千円

▽編み物教室 初めての方も経験者の方も楽しく編み物を楽しみます。 ●日時：9月12日から12月12日までの第2・第4火曜日(全7回)

●初級：午前10時～正午 ●中級：午後1時～3時 ●講師：池邊尚子さん(日本手芸普及協会手編師範)

●持ち物：筆記用具、物差し、はさみ、かぎ針(お持ちの方)

●費用：1回千円(材料費別) ●定員 各教室10人(申込み順)

あきる野創業塾開催
受講生募集!



創業されて間もない方、創業に関心のある方であれば、どんなにでも参加できる「あきる野創業塾」を開催します。創業に向けた基礎知識から税務や金融に関する知識、事業計画の立て方などを分かりやすく解説します。

- 第5回：ビジネスプランを発表しよう
- ▽講師 中小企業診断士(Bi@Sta相談員)、市内税理士、社会保険労務士
- ▽対象 創業されて間もない方、創業に関心のある方
- ▽定員 25人(申込み順)
- ▽費用 5千円(全5回分)
- ※第1回目に集金させていただきます。
- ▽その他 創業塾での疑問点、不明点は、随時あきる野ルピア2階のあきる野創業・就労・事業承継支援ステーションBi@Staで相談することができ、創業するまでのサポートが受けられます。また、創業塾で全てのカリキュラムに参加された方には、市から証明書が発行され、登録免許税の減税など創業時の特典を受けることができます(特定創業支援事業)。
- ▽申込み方法 Bi@Staに配置してある申込み用紙に必要事項を記入の上、フックスカ窓口で申し込んでください。
- ▽申込み・問合せ あきる野創業・就労・事業承継支援ステーションBi@Sta ☎518・7778 午前10時～午後7時(日曜日、祝日を除く)、☎518・7779

第5回創業セミナー
「知っておきたい経理処理
座学と演習」

お店の経理処理について、決算書や簿記のしくみから作成方法まで、初心者の方にも分かりやすく解説します。

- ▽日時 9月16日(土) 午後2時～3時30分
- ▽場所 Bi@Sta 2階 オフィス(あきる野ルピア2)
- ▽講師 坂本庸芳さん(Bi@Sta相談員、中小企業診断士、ファイナンシャルプランナー)
- ▽定員 5人(申込み順)
- ▽費用 無料
- ▽申込み・問合せ あきる野創業・就労・事業承継支援ステーションBi@Sta ☎518・7778 午前10時～午後7時(日曜日、祝日を除く)

図書館からのお知らせ

8月の休館日

- 中央図書館 毎週金曜日と15日(火)
- 東部図書館エル、五日市図書館、中央図書館増戸分室 毎週月曜日

中央図書館 (☎558-1108)

おはなしパレード

- 日時 8月16日(水) 午前11時～11時30分、午後3時～3時30分
- 対象 一人で素話をきける方
- 定員 40人
- 申込 当日直接会場へお越しください。

ボランティアおはなし会(おはなしタ・ン・ト)

- 日時 8月23日(水) 午後3時～3時30分

おはなし会

- 日時 8月27日(日) 午前11時～11時30分

わらべうたのじかん

- 日時 8月28日(月) 午前11時～11時20分
- 対象 0歳から3歳までの子どもとその保護者

ボランティアおはなし会(おはなしタ・ン・ト)

- 日時 8月30日(水) 午後3時～3時30分

東部図書館エル (☎550-5959)

ひよこのおはなし会

- 日時 8月24日(水) 午前11時～11時20分
- 対象 1歳から3歳までの子どもとその保護者

ボランティアおはなし会(絵本とおはなしの会)

- 日時 8月27日(日) 午前11時～11時30分

五日市図書館 (☎595-0236)

わらべうたのじかん

- 日時 8月24日(水) 午前11時～11時30分
- 対象 0歳から3歳までの子どもとその保護者

中央図書館増戸分室 (☎596-0109)

「図書館の本が泣いています！」(展示)

- 日時 8月23日(水)～9月6日(水)
- 内容 汚されたり、切り取られたりした本の展示

視覚障がいのある方へ

図書館では、次のようなサービスを行っています。詳しくは、図書館にお問い合わせください。

- ①録音資料の作成や貸出
- ②対面朗読(録音機材と媒体をご用意いただければ同時録音もできます)
- ③デジ版広報あきる野(音声版広報)の貸出

図書館ホームページにバナー広告を出してみませんか

トップページのバナー広告を募集しています。月単位で申し込みができます。詳しくはホームページをご覧ください。

《図書館ホームページアドレス》

https://www.library.akiruno.tokyo.jp/index.asp

《携帯版アドレス》

https://www.library.akiruno.tokyo.jp/i/mblindex.html

《スマートフォン版アドレス》

https://www.library.akiruno.tokyo.jp/a/index.aspを入力またはコードを読み取ってアクセスしてください。



携帯用



スマートフォン用

森っこサンちゃん
クラブ
「養沢川を知る
体験＝川の生き物
さがし!!」



小宮ふるさと自然体験学校前の養沢川で、生き物を探し、図鑑で調べ、川の中を歩き回って、川の新たな一面を知る体験をします。川で体が冷えたら、ドラム缶風呂に入って暖まろう!

- ▽日時 8月27日(日) 午前10時～午後3時頃
- ▽場所 小宮ふるさと自然体験学校

- ▽対象 市内在住の小学校1年生～3年生
- ▽定員 10人(申込み順)
- ▽費用 無料
- ▽チラシ兼申込書配布場所 環境政策課(五日市出張所)、小宮ふるさと自然体験学校、生活環境課、中央図書館、東部図書館エル、五日市図書館
- ※市ホームページからダウンロードできます。
- ▽主催 小宮ふるさと自然体験学校
- ▽その他 詳しくは、チラシ兼申込書をご覧ください。
- ▽申込み方法 8月24日(木)(必着)までに、申込書に必要事項を記入の上、送付するか直接窓口で申し込んでください。
- ▽申込み・問合せ 環境政策課 環境の森推進係(〒190-0164 五日市4-1-1、☎595・1120)



小さな子どもの
ためのおさんぽ会

小宮ふるさと自然体験学校から五柱神社まで、山里の溪流沿いを小さな子どものペースで歩きます。森の恵みと、受け継がれてきた暮らしのぬくもりを、ゆっくり味わいながらお散歩しましょう。

- 日時 9月10日(日) 午前10時～11時30分
- 場所 小宮ふるさと自然体験学校集合
- 対象 市内在住の子どもとその保護者(未就学児向けの内容)
- 定員 10組(申込み順)
- 持ち物など 飲み物、おやつ、雨具、長袖、長ズボン、帽子、歩きやすい靴
- ※ハチを避けるため、白っぽい服と帽子をお勧めします。
- 費用 1人50円(保険代含む)

○その他 終了後、昼食会をします。おさんぽ会の感想や子どもの様子など、参加者の皆さんでおしゃべりしませんか(参加できる方は弁当をお持ちください)。

※雨天の場合は、内容を変更して開催します。

※詳しくは、市ホームページをご覧ください(ホームページのサイト内検索で「おさんぽ」と入力)。

○企画運営 あきる野市環境委員会森のようちえん部会

○申込み方法 9月6日(水)までに電話で申し込んでください。

○申込み・問合せ 環境政策課環境政策係(☎595-1110)



東京都シルバーパス 更新手続きのお知らせ



平成28年の合計所得金額が125万円を超えている方：2万510円
 ②平成29年度住民税が非課税の方：千円
 ③平成28年度の経過措置で、千円以下の発行を受けている方が平成29年度住民税が課税で平成28年の合計所得金額が125万円以下の方：千円

更新に必要なもの
 ●全員(①～③共通)
 *シルバーパス更新申込書
 *住所・氏名、生年月日が確認できるもの(保険証、運転免許証など)
 *現在使用しているシルバーパス(有効期限が平成29年9月30日のもの)
 ●②の方：共通書類に加えて、次のいずれか1つ
 *平成29年度介護保険料納入(決定) 通知書の所得段階区分欄に「155」のいずれかが記載のもの
 *平成29年度住民税非課税証明書
 *生活保護受給証明書(生活扶助を受けている方)
 ●③の方：共通書類に加えて、平成28年の合計所得金額が1

アートスタジオ五日市 招へいアーティスト 版画作品展



平成28年度アートスタジオ五日市に招へいた若手アーティストの作品を中央図書館で展示します。
 ▼日時 8月22日(火)～9月6日(水)
 ▼場所 中央図書館
 ▼問合せ 生涯学習推進課生涯学習係

市民企画講座 「7年目の福島」講演と写真展

「2011.3.11の東日本大震災と原発事故から7年目の今」と題して、フォトジャーナリスト菊池和子さんのお話と写真展示をします。
 ▼日時 9月16日(土) 午後2時～4時
 ▼場所 秋川ふれあいセンター1階 菊池和子さん(フォトジャーナリスト)
 ▼対象 市内在住・在勤・在学の方と関心のある方
 ▼定員 50人(申込み順)
 ▼費用 無料
 ▼企画・運営 新日本婦人の会 あきる野支部
 ▼申込み方法 電話か直接窓口で申し込んでください。
 ※窓口は、8月16日(水)から申し込み受付開始
 ▼申込み・問合せ 中央公民館 ☎559・1221

納税などには便利な口座振替をご利用ください

五日市郷土館からの お知らせ

▽ヨルイチ開催に伴う五日市郷土館の閉館時間延長
 ●日時：8月26日(土)「荒天中止」 午前9時30分～午後9時30分
 ●場所：五日市郷土館、旧市倉家住宅
 ▼市民解説員による楽しい昔ばなし・語りとミニコンサート
 ●日時：8月26日(土)「荒天中止」 午後6時30分～8時30分
 ●場所：旧市倉家住宅
 ●内容：市民解説員による昔ばなしの語りとスー・マーさんによるミニコンサート「スー・マーさん語りライブ」ちよいと寂しい夜のうた、楽しい昔ばなし・語り(「そこつそらうべい」「森山の明神様」)

ネットワーク
官公庁
などからの
お知らせ

シルバー人材センター
パソコン教室
(第32回講習) 開催
 ▼期間 9月4日(月)～10月23日(月)
 ▼場所 (公社) あきる野市シルバー人材センター
 ▼コース(有料講習)
 ●通常教室：パソコン入門、ワード初級、ワード応用、エクセル初級(週1回2時間×6回)
 ●短期教室：Windows10やさしい基本操作、インターネットで楽しむ(週1回2時間×3回)

など(申込み不要)
 ▼その他 車での来館は、ご遠慮ください。
 ▼問合せ 五日市郷土館 ☎596・4069

大島・子ども体験塾 壁新聞展示会

あきる野市と羽村市の共同開催による「大島・子ども体験塾」を、8月9日から13日までの4泊5日で実施しました。大島町で過ごした5日間の現地活動を通じて学んだこと、感じたこと、皆さんに伝えたいことなどを子どもたちが、班ごとに協力しながら作成し、発表した壁新聞を展示します。
 ▼日時 8月31日(木)～9月6日(水) 午前9時～午後10時(9月5日(火)を除く)
 ▼場所 中央公民館
 ▼問合せ 生涯学習推進課生涯学習係 ☎559・7500

学習係(直通558・2438)

キララ イントランスコンサート 開催のお知らせ

秋川キララホールのイントランスロビーで、気軽に音楽を楽しめるミニコンサートです。
 ▼日時 8月24日(木) 午後0時10分から(30分間)
 ▼場所 秋川キララホールエントランスロビー
 ▼出演 長澤彩さん(マリンバ)、新明知美さん(ピアノ)
 ▼曲目 美しきロスマリン、ムーンリバー、チャルダッシュ、他
 ▼観覧方法 自由入場(無料)
 ※状況で入場を制限することがあります。
 ▼問合せ 秋川キララホール ☎559・7500

秋川消防署からのお知らせ
地域とともに
 ▼日時 9月2日(土) 午前10時～午後3時

秋川消防署からのお知らせ 地域とともに

消防自動車の展示やミニ消防車の乗車体験、はしご車の体験搭乗(抽選)、東京消防庁音楽隊による演奏、消防署員によるファッションショー、消防演習、消防車両によるパレードなどを行います。
 ▼日時 9月2日(土) 午前10時～午後3時

放送大学10月生募集
 ▼場所 イオンモール日の出(西多摩郡日の出町平井2-3713)
 ▼費用 無料
 ▼問合せ 秋川消防署防火査察係 ☎595・0119

放送大学10月生募集

放送大学では、10月入学の学生を募集しています。放送大学はテレビなどの放送やインターネットを利用して授業を行う通信制の大学です。心理学、福祉、歴史、文学などが学べます。
 ▼申込み方法
 ●第1回：8月31日(木)まで
 ●第2回：9月20日(水)まで
 ▼申込み・問合せ 放送大学 東京多摩学習センター(〒187-10045 小平市学園西町1-29-1、☎042・349・3467)

西多摩パスポート9/1創刊!!

西多摩エリアのお店が半額または各割引で
 楽しめる本!遂に西多摩初上陸!!

今、話題の
半額パスポート本

あきる野・昭島・福生・羽村・青梅・武蔵村山のお店が全80店舗掲載

お近くの書店・コンビニ・スーパーにて980円(税込)で発売予定
 めくりめぐる半額で半年楽しめる! クーポン有効期限/2017.9.1~2018.2.28



立川パスポート Vol.10も好評発売中!!

立川パスポートを使い倒す方、急増中!
 使い倒しランキングも発表しております。

立川パスポート Amazon 検索

からも購入が可能です!

◀画像は立川パスポートです。

発行所:フレックス株式会社 ☎042-528-3722
 立川市曙町2-20-16 フレックスビル3F スタッフ募集中! 詳細はお問合せ下さい。

(以下は広告枠です)

6面のつづき

成年後見制度

親族後見人等連絡会

子どもや親の成年後見人などになったけど何をどうしたら良いのか分からない方、一緒に話しましょう。

▽日時 9月6日(水) 午後1時30分～3時

▽場所 あきる野ルピア3階産業情報研修室

▽内容 成年後見制度を利用するうえで、悩みや心配事を気軽に話せる連絡会を、専門職(司法書士)を交え行います。

▽講師 柴田麗さん(司法書士)

▽対象 親族後見人、今後親族の成年後見制度利用を考えている方

▽定員 20人

▽申込み・問合せ あきる野市社会福祉協議会相談支援係(☎5333・3548)

司法書士による成年後見制度専門相談会(予約制)

成年後見制度の専門家(司法書士)による判断能力不十分な方の権利擁護相談会を開催します。

▽日時 9月12日(火) 午後2時～4時(1人40分)

▽場所 五日市地域交流センター12階第1会議室

▽対象 市内在住で、成年後見制度や判断能力が不十分な方の支援について相談したい方

▽定員 3人

▽申込み方法 9月8日(金)までに電話で申し込んでください。

▽申込み あきる野市社会福祉協議会相談支援係(☎5333・3548)

年に一度の機会です！早めに特定健康診査を受けましょう！

東京都主催耐震キャンペーン

あなたの命を守るため 建物の耐震化を！！

▽耐震フォーラム 「いつかくる地震に備えて、知っておこう、耐震化のキホン！」

●日時：8月31日(木) 午後1時～4時15分

●定員：250人(要予約)

●場所：東京都庁都議会議事堂1階都民ホール

▽建物の耐震改修工法などの展示会

●日時：8月27日(日)～29日(火) 午前10時～午後6時(29日は午後4時まで)

●場所：新宿駅西口広場イベントコーナー

▽耐震化個別相談会

●日時：8月31日(木) 午前10時30分～午後1時

●定員：30組(予約優先)

●場所：東京都庁都議会議事堂1階都政ギャラリー

▽防災体験・耐震改修バスツアー

●Aコース：東京大学地震研究所→マンション(世田谷区)

●Bコース：そなエリア東京→テナントビル(中央区)

●Cコース：立川防災館→マンション(八王子市)

●期日：9月9日(土)

●定員：各コース20人(要予約、先着順)

▽その他 詳しくは、「東京都耐震ポータルサイト」<http://www.taisin.metro.jp/>

tokyo.jp/をご覧ください。

▽申込み 耐震キャンペーン事務局(☎03・5776・2818)

▽問合せ 東京都都市整備局市街地建築部建築企画課(☎03・5388・3339)

中学校卒業程度の認定試験

やむを得ない事情で義務教育諸学校に就学することができなかった方、就学を猶予または免除された方に中学校卒業程度の学力があるかどうかを認定するため、国が行う試験です。試験に合格した方には、高等学校の入学資格が与えられます。詳しくは、お問い合わせください。

▽試験日 10月26日(木)

▽試験会場 東京都教職員研修センター(文京区本郷一丁目3番3号)

▽試験科目 国語、社会、数学、理科、外国語(英語)

▽願書受付期間 8月21日(月)～9月8日(金)

▽問合せ 東京都教育庁地域教育支援部義務教育課(☎03・5320・6752)

都立五日市高等学校公開講座

▽日時 10月8日・15日・22日・29日の日曜日(全4回)

▽場所 市役所1階コミュニティホール

▽相談員 弁護士、税理士、宅地建物取引士

▽主催・問合せ (公社)全日本不動産協会東京都本部多摩西支部(☎0428・20・0840)

市民のひろば

掲載に関する問合せ 市長公室 直通558・1269

日時(時間は24時間表示) 会場所/活活動内容/講師師/入会会金/会費/費用用/他

●日時：8月28日(月)～9月1日(金) 午前10時～午後5時(8月28日は午後1時から、9月1日は午後4時まで)

●NHK学園あきる野オープンスクール「写真実習」講座作品展

●NHK学園あきる野オープンスクール「絵画(水彩)・金曜・夜間」講座作品展

●日時：9月2日(土)～4日(月) 午前9時～午後6時(2日は午後1時から、4日は午後5時まで)

●場所 あきる野ルピア4階展示室

▽問合せ NHK学園あきる野オープンスクール(☎550・4777)

不動産無料相談会(予約不要)

不動産に関する法律、税務、取引などの無料相談です。相談内容の資料がある方は、お持ちください。

▽日時 9月4日(月) 午前10時～午後4時

▽場所 市役所1階コミュニティホール

▽相談員 弁護士、税理士、宅地建物取引士

▽主催・問合せ (公社)全日本不動産協会東京都本部多摩西支部(☎0428・20・0840)

市民のひろば

掲載に関する問合せ 市長公室 直通558・1269

日時(時間は24時間表示) 会場所/活活動内容/講師師/入会会金/会費/費用用/他

●日時：8月28日(月)～9月1日(金) 午前10時～午後5時(8月28日は午後1時から、9月1日は午後4時まで)

●NHK学園あきる野オープンスクール「写真実習」講座作品展

●NHK学園あきる野オープンスクール「絵画(水彩)・金曜・夜間」講座作品展

●日時：9月2日(土)～4日(月) 午前9時～午後6時(2日は午後1時から、4日は午後5時まで)

●場所 あきる野ルピア4階展示室

▽問合せ NHK学園あきる野オープンスクール(☎550・4777)

家庭で使用しているLED電球を無料で交換します

LEDの普及と家庭部門の省エネルギー対策を推進するため、東京都の事業です。

▽期間 平成30年7月9日まで

▽内容 お近くの地域家電店(参加協力店)に自宅の白熱電球2個以上を持ち込むと、LED電球1個と交換できます(1人1個まで)。

▽対象 都内に住所がある18歳以上の方

▽白熱電球の条件 現在家庭で使用しているもの(未使用や破損しているものは対象外)

●36V以上の消費電力があること

●一つ以上は口金サイズがE26であること

▽必要書類 本人確認書類(保険証、運転免許証など)、受領証(参加協力店で配布)

▽問合せ クール・ネット東京

トリム愛

日毎週末曜日 13時～15時/場五日市フラインプラザ/活ストレッッチ体操(トリム体操)体験はいつでも可/入1200円/会月1500円/問吉野☎595・0271

市の刊行物音訳ボランティア養成講習会(全5回)

日9月19日(火)～平成30年2月20日(火) 13時15分/場五日市地域交流センター/講関根信昭さん/費1回千円/他パソコンの基本操作ができる方/問音訳ボランティア へくぼ中村☎559・2713

講演会など

はればれ竹クラブ

毎月7日月例会(他随時) /場五日市乙津の工房(乙津733) /活竹細工体験教室、作品づくり、作品展の開催/入無し /会月250円 /問竹田☎080・1041・4634

会員募集

ご家庭で使用しているLED電球を無料で交換します

LEDの普及と家庭部門の省エネルギー対策を推進するため、東京都の事業です。

▽期間 平成30年7月9日まで

▽内容 お近くの地域家電店(参加協力店)に自宅の白熱電球2個以上を持ち込むと、LED電球1個と交換できます(1人1個まで)。

▽対象 都内に住所がある18歳以上の方

▽白熱電球の条件 現在家庭で使用しているもの(未使用や破損しているものは対象外)

●36V以上の消費電力があること

●一つ以上は口金サイズがE26であること

▽必要書類 本人確認書類(保険証、運転免許証など)、受領証(参加協力店で配布)

▽問合せ クール・ネット東京

表 市内参加協力店一覧

店名/電話	住所	営業時間	定休日
もりしん電器 ☎558-8244	油平99	午前10時～午後7時	日曜日
株ミナミ電気 ☎596-1326	五日市20	午前9時30分～午後7時	水曜日
小金井オンキヨー ☎558-1046	二宮1089	午前10時～午後7時	水曜日
オヤイツ電気 ☎558-0375	二宮2246	午前9時～午後7時30分	日曜日

相続税セミナー 9月6日(水)14:00～
参加費無料・電話またはメールにてお問い合わせ下さい。
小冊子「マンガでわかる! はじめての相続」進呈

税理士 行政書士 岡野哲史事務所
☎042-550-0222
aco@tkcnf.or.jp
あきる野市秋川1-1-13 ABCビル5F
岡野事務所 あきる野市

私たちは「信頼」「喜び」「感謝の心」を大切に「幸せづくりのパートナー」です。

プロの修理で安心・確実
キズ・へこみ・車検
なにかとおトクな専門店

★安心価格
★保証書発行
★塗装ブース完備
★カーライフをサポートします

お気軽に☎お問い合わせ下さい

自費修理の場合は通常工賃価格から30%～40%レス

鉞金塗装専門工場 車検 (有)河村自動車工業
☎0120-587-985 TEL.042-558-7985
あきる野市小川東1-2-18 FAX 042-550-2063 認証工場 認証番号1-11521

振袖&フォト
着物専門店

熟練のきものスタッフやプロの美容スタッフによる洗練された技術でトータルサポート

ベベノジマ BEBE
あきる野市引田432
☎0120-65-0082 NOJIMA

子育て講座

申込み・問合せ
子ども家庭支援センター
子育て支援事業係
☎550・3361

※8月16日(水)から電話で申し込んでください。
※場所は、こころの(あきる野ルピア2階) 子ども家庭支援センター研修室です。

リズムdeあそぼう!
親子で音楽に合わせて体を動かします。
▽日時 9月5日(火) 午前10時30分～11時30分
▽講師 高岸祐幸さん(アスポルト指導員)
▽対象 1歳の子どもの保護者
▽定員 15組(申込み順)
▽持ち物 飲み物
▽費用 無料
▽その他 親子とも動きやすい服装

子育て講座

申込み・問合せ
子ども家庭支援センター
子育て支援事業係
☎550・3361

フォトニュース

7月30日に、神宮球場で行われた第99回全国高等学校野球選手権大会の西東京大会決勝で、早稲田実業との激闘を制し、見事全国大会出場を決めた東海大学菅生高等学校の野球部員が8月1日に市役所を訪れました。



7月29日～8月1日に千葉県浦安市で開催された、第31回全日本小学生女子ソフトボール大会(48チーム出場)において、東京都代表で出場した「オールあきる野女子」ソフトボールチームが、全国の強豪チームを破り、14回目の出場で見事初優勝を果たしました。



9月の市民相談

予約制の相談

- 市役所
 - 相続・遺言など暮らしの相談…1日(金)
 - 税務相談…11日(月)
 - 法律相談…12日(火)・26日(火)
 - 交通事故相談…13日(水)
 - 登記相談…15日(金)
 - 行政相談…27日(水)
- 五日市出張所
 - 法律相談…7日(水)
 - 人権身の上相談…22日(金)
- 時間 午後1時30分～4時30分
- 予約 法律相談は、相談日の7日前の午前8時30分から電話で受け付けます。法律相談以外の相談は、随時受け付けます。



その他の相談(随時)

- 相談先が不明な場合や日常の悩みごとなどに市職員が担当窓口のご案内や専門の相談員を紹介するなど解決に向けたお手伝いをします。
- 予約・問合せ 市民課市民相談窓口係(直通558-1216)

こころの離乳食教室

▽ごっくん(1回食)コース
離乳食の開始時期と1回食の進め方、取り分け食からの離乳食づくりの実演と試食
●日時:9月28日(木) 午前10時15分～11時15分(10時から受付)
●対象:おおむね4か月から6か月までの子どもの保護者
▽場所 あきる野保健相談所
▽定員 各12人(申込み順)
▽その他 保育室あり(定員各10人)

からの離乳食づくりの実演と試食
●日時:10月4日(水) 午前10時15分～11時15分(10時から受付)
●対象:おおむね7か月から8か月までの子どもの保護者
▽場所 あきる野保健相談所
▽定員 各12人(申込み順)
▽その他 保育室あり(定員各10人)

観光情報 東京のふるさと あきる野

秋川溪谷

まだまだ暑い日が続きますが、市内では暑いイベントが多く開催されます。

あきる野三大まつり

市内には多くの神社があり、古くから伝わるお祭りが行われています。秋の「あきる野三大まつり」を楽しみましょう。

○二宮神社例大祭(生姜まつり)

- ・期日…9月8日(金)・9日(土)
- ・場所…二宮神社(二宮2252)
- ・内容…神輿渡御、お囃子・山車巡行、秋川歌舞伎の公演、しょうがの販売(境内)
- ・見どころ…宮入り(階段のぼり)



二宮神社例大祭(生姜まつり)

○正一位岩走神社例大祭

- ・期日…9月16日(土)・17日(日)
- ・場所…正一位岩走神社(伊奈1573)
- ・内容…神輿渡御、お囃子・山車巡行
- ・見どころ…17日の宮出し・宮入り



正一位岩走神社例大祭

○阿伎留神社例大祭

- ・期日…9月28日(木)～30日(土)
- ・場所…阿伎留神社(五日市1081)
- ・内容…神輿渡御、お囃子・山車巡行、獅子舞
- ・見どころ…30日の宮入り(檜原街道から松原横丁)



阿伎留神社例大祭

○問合せ 観光まちづくり推進課秋川溪谷観光係 ☎595-1135

※お祭り当日は、都道など一部が交通規制となりますので、公共交通機関をご利用ください。

温泉総選挙2017

東京で唯一、あきる野市「秋川溪谷 瀬音の湯」が『温泉総選挙2017』にエントリーしています。投票期間は10月31日までです。引き続き、あきる野市「秋川溪谷 瀬音の湯」の応援をよろしくお願いいたします。

- ・公式サイト…<https://onsen-ouen.jp/>
- ・エントリー部門…うる肌・リフレッシュ・女子旅(現在、うる肌部門健闘中です)
- ・投票サイト…<https://onsen-ouen.jp/onsen/detail?oid=7>(1日1人1回投票可)

投票ページ



健康相談

- 日時 8月28日(月) 午後1時30分～3時30分
- 場所 市役所
- 内容 保健師・栄養士による健康や栄養に関する各種相談、血圧・体脂肪率測定など
- 受付 当日、直接会場へ
- 問合せ 健康課健康づくり係(直通558-1183)

9月の乳幼児歯科健診

- 期日・受付時間
 - 12日(火)・21日(木)・26日(火)…午前9時～10時
 - 4日(月)・11日(月)…午後1時30分～2時30分
- 場所 あきる野保健相談所
- 内容 歯科医師による口の中の健康診断
- 対象 4歳未満の子ども
- 定員 45人(申込み順)
- 申込み・問合せ 健康課母子保健係(直通558-5091)

がん検診追加申込み受付中! 問合せ

健康課健康づくり係 ☎558・1183

60歳から入居できる安心の暮らし
サービス付き高齢者向け住宅
サンライズ小川
¥137,000~/月
東京都あきる野市小川1050-2 見学会開催中 042-597-2021

(以下は広告枠です)
売りたい 買いたい
株式会社 草花不動産
〒197-0802 東京都あきる野市草花3057番4 mail:info@ksbn-f.com
東京都知事(2)91818号 営業時間▶AM9:30~PM6:30 定休日▶毎週水曜日
tel.042-532-0201

お口の事でお困りではありませんか?
隣に入れ歯や差し歯を作る技工所も併設しているのでお口の事で悩んでいることがあればお気軽にご相談ください!
フォレストデンタルクリニック
森田歯科医院
休診日:金曜・日曜・祝日
所在地:福生市福生970
☎042-513-0836
※訪問診療もお気軽にご相談ください