

# 令和4年度 温室効果ガス排出量等集計結果報告書

第四次あきる野市地球温暖化対策実行計画（事務事業編）  
2022（令和4）年度 実績報告

2024(令和6)年3月

あ き る 野 市

## 目 次

<b>第 1 章</b>	<b>調査の概要</b> .....	1
1.	調査の目的.....	1
2.	調査対象範囲・期間.....	1
3.	調査内容.....	1
<b>第 2 章</b>	<b>調査結果の概要</b> .....	2
1.	温室効果ガスの総排出量の実績値と参考値.....	2
2.	温室効果ガスの総排出量に係る目標達成状況の評価（目標との比較）.....	2
3.	光熱水の使用量.....	4
4.	車両の状況.....	4
5.	冷媒の導入・保有・廃棄.....	4
6.	用紙の購入量.....	5
<b>第 3 章</b>	<b>調査結果の内容</b> .....	6
1.	温室効果ガス排出量.....	6
(1)	2022 年度の温室効果ガス排出量（全体）.....	6
(2)	温室効果ガス排出量の推移.....	7
(3)	各部の温室効果ガス排出量.....	8
(4)	2022（令和 4）年度の評価.....	9
(5)	気象条件.....	11
2.	個別の環境活動目標.....	12
3.	光熱水に関する調査結果.....	13
(1)	光熱水の使用量.....	13
(2)	施設における電気及び燃料使用に伴う二酸化炭素排出量.....	15
(3)	施設における電気及び燃料使用に伴う二酸化炭素排出量の推移.....	16
(4)	考察.....	17
(5)	各施設の状況.....	17
4.	車両に関する調査結果.....	18
(1)	車両に関する温室効果ガス排出量.....	18
(2)	車両使用に伴う燃料使用量、走行距離、車両台数.....	20
5.	冷媒に関する調査結果（カーエアコンを除く。）.....	22
(1)	冷媒封入量及び機器台数.....	22
(2)	冷媒の種類や封入量が不明のもの.....	24

(3)	冷媒別・機器別にみた封入量・機器台数.....	24
(4)	設備改修等が実施されたもの.....	26
(5)	新規に登録された冷媒について.....	27
6.	用紙に関する調査結果.....	29
(1)	用紙購入金額.....	29
(2)	課別用紙購入量.....	29
(3)	契約形態別用紙購入量.....	30
(4)	紙の重量データの把握状況.....	31
(5)	品名別購入状況.....	31
(6)	再生紙等の購入状況.....	32

## 資料編

資料 1 温室効果ガスの算定方法

資料 2 2022（令和 4）年度 施設光熱水調査結果集計表

## 第四次あきる野市地球温暖化対策実行計画（事務事業編）の概要

### ■計画の概要

第四次あきる野市地球温暖化対策実行計画（事務事業編）（以下「第四次計画」という。）は、地球温暖化対策の推進に関する法律（以下「温対法」という。）第21条第1項に基づき、市の事務事業に伴う温室効果ガス排出量削減のため、2018（平成30）年3月に策定した計画である。市独自の環境マネジメントシステム「あきる野市エコ活動」を第四次計画に基づく取組の一つとして位置付けている。計画期間は2018（平成30）年度から2022（令和4）年度までの4年間である。

対象とする温室効果ガスは、温対法第2条第3項で規定する7物質のうち、市の事務事業から排出される4物質（二酸化炭素、メタン、一酸化二窒素、ハイドロフルオロカーボン類）とした。市が行う全ての事務事業を対象とし、対象とする施設・設備は、市が所有又は賃借する全てのもの、公用車、外部への委託や指定管理者が管理運営を行う施設も含めている。

### ■計画の目標

2013（平成25）年度の排出量 7,981.5 t-CO<sub>2</sub> を基準

中期目標：2022（令和4）年度の目標値 6,703.8 t-CO<sub>2</sub> 基準年度比 16%削減

長期目標：2030（令和12）年度の目標値 4,788.9 t-CO<sub>2</sub> 基準年度比 40%削減

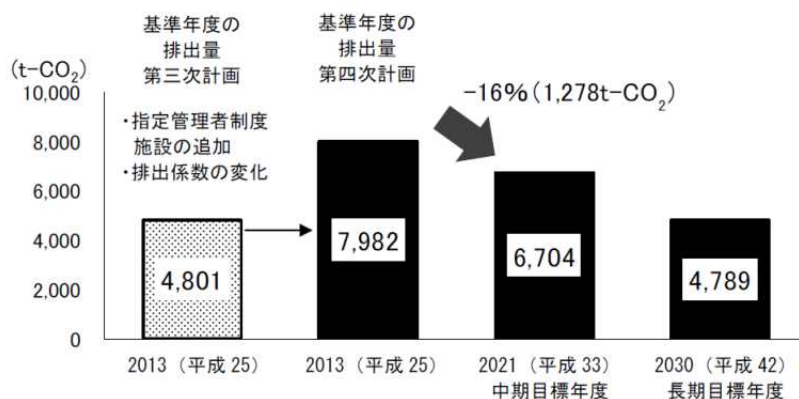

### ■進捗状況の公表

第四次計画では、温室効果ガス排出量などの進捗状況を毎年度1回公表するとしており、本報告書は2022（令和4）年度の事務事業における温室効果ガス排出量及び取組状況等の調査結果をとりまとめ、実績を報告するものである。

各年度の温室効果ガス排出量は、温対法施行令に基づき、最新の排出係数を使用して算定する（実績値）ほか、取組の成果を把握するため、基準年度（2013（平成25）年度）の排出係数を用いた排出量（参考値）も算定している。

# **第 1 章 調査の概要**

## **1. 調査の目的**

第四次計画の進行管理に必要な環境負荷量を把握することを目的とし、庁内各課からの報告及びその他の資料に基づき、2022（令和 4）年度の実績をとりまとめた。

## **2. 調査対象範囲・期間**

調査対象範囲は第四次計画と同一である。調査対象期間は原則として 2022（令和 4）年度である。

## **3. 調査内容**

施設活動量調査（光熱水、用紙、冷媒封入設備機器）及び車両活動量調査に相当する調査を行った。過年度データと比較することにより、2022（令和 4）年度結果のデータ不足及び妥当性の確認を行った。

なお、本報告書に掲載した一覧表等の各数値については、端数処理により加除が一致しない場合がある。

## 第2章 調査結果の概要

### 1. 温室効果ガスの総排出量の実績値と参考値

第四次計画では、温対法施行令に基づき、最新の排出係数を使用して算定する（実績値）ほか、取組の成果を把握するため、基準年度（2013（平成25）年度）の排出係数を用いた排出量（参考値）も算定している。

2022（令和4）年度の本市の事務事業に伴う温室効果ガス総排出量の実績値は6,493.2t-CO<sub>2</sub>、参考値は7,517.2t-CO<sub>2</sub>であった。

### 2. 温室効果ガスの総排出量に係る目標達成状況の評価（目標との比較）

第四次計画では、政府実行計画の2030（令和12）年度目標に準じた2013（平成25）年度比40%削減を長期目標として設定し、目標値4,789t-CO<sub>2</sub>を設定した（削減量3,192t-CO<sub>2</sub>）。

市の事務事業に伴う温室効果ガス総排出量の2022（令和4）年度実績値は6,493.2t-CO<sub>2</sub>で、基準排出量から1,488.3t-CO<sub>2</sub>（18.6%）の削減、前年度（2021（令和3）年度）から1,819.0t-CO<sub>2</sub>（38.9%）の増加となった。

基準排出量からの主な削減要因として、街路灯・防犯灯のLED化や電力会社の電気の排出係数の低減により電気由来のCO<sub>2</sub>が低減したことがあげられる。

2021（令和3）年度と比較して排出量が増加した要因について、2020（令和2）年度から2021（令和3）年度までは、新型コロナ対策として、多くの市有施設で利用時間の短縮や休館等が実施されていたが、2022（令和4）年度は利用制限が解除され、エネルギー使用量が2019（令和元）年度以前の水準に戻ったことが考えられる。なお、2019（令和元）年度と比較すると、2022（令和4）年度の排出量は減少しており、基準年度の排出係数を用いて求めた参考値も、基準年度と比較して減少している。

今後も、2030年度目標（基準年度比40%削減）の達成と脱炭素社会の実現に向けて、地方自治体として、自らの活動に対する温室効果ガス排出量削減の取組を一層推進する必要がある。

【温室効果ガスの排出に関する 2022（令和 4）年度の評価総括表】（単位 kg-CO<sub>2</sub>）

部	課	2013 年度 基準年度	2021 年度 前年度	2022 年度		増減率		備考 (基準年度 からの変化)
					構成比	基準 年度比	前年度比	
企画 政策部	企画政策課	0	0	0	0.0%	-	-	-
総務部	総務課※1	812,777	693,817	698,203	10.9%	-14.1%	0.6%	部全体で 15.6%削減
	地域防災課	143,486	73,492	108,558	1.7%	-24.3%	47.7%	
市民部	五日市出張所	113,568	21,755	97,963	1.5%	-13.7%	350.3%	部全体で 13.7%削減
環境 経済部	環境政策課	12,353	4,850	13,442	0.2%	8.8%	177.2%	部全体で 6.3%削減
	生活環境課	39	0	7	0.0%	-82.1%	-	
	農林課	93,186	85,238	96,675	1.5%	3.7%	13.4%	
	商工振興課	22,596	1,078	1,218	0.0%	-94.6%	13.0%	
	観光まちづくり 推進課	1,180,974	888,566	1,115,823	17.4%	-5.5%	25.6%	
健康 福祉部	福祉総務課※2	144,945	103,403	117,121	1.8%	-19.2%	13.3%	部全体で 16.3%削減
	障がい者支援課	41,889	25,109	32,314	0.5%	-22.9%	28.7%	
	高齢者支援課	41,740	15,643	40,579	0.6%	-2.8%	159.4%	
	健康課	12,401	1,176	11,738	0.2%	-5.3%	998.1%	
子ども 家庭部	子ども政策課	-	49,654	57,901	0.9%	-	16.6%	部全体で 73.4%増加
	児童課	70,642	-	-	0.0%	-	-	
	子ども家庭支援 センター※3	0	16,012	16,196	0.3%	-	1.1%	
	保育課	-	47,059	48,395	0.8%	-	2.8%	
都市 整備部	区画整理推進室	868	2,962	5,016	0.1%	477.9%	69.3%	部全体で 71.3%削減
	管理課	1,407,899※4	255,057	399,251	6.2%	-71.6%	56.5%	
教育部	教育総務課	1,022,442	557,427	1,310,961	20.4%	28.2%	135.2%	部全体で 5.6%削減
	学校給食課	617,868	549,713	616,379	9.6%	-0.2%	12.1%	
	生涯学習推進課※5	1,846,599	197,498	254,768	4.0%	-23.2%	29.0%	
	スポーツ推進課※5		904,085	1,163,282	18.1%	-	28.7%	
	図書館	286,405	113,974	217,910	3.4%	-23.9%	91.2%	
全庁合計		7,872,677	4,607,569	6,423,700	100.0%	-18.4%	39.4%	-
公用車分		108,851	66,611	69,495	-	-36.2%	4.3%	-
総排出量		7,981,529	4,674,180 (6,804,323)※6	6,493,195 (7,517,230)※6	-	-18.6%	38.9%	長期目標は 40%削減

※1 2013 年度の総務課は、当時の都市整備部施設管轄課の数値である。

※2 生活福祉課 → 2020 年度から福祉総務課

※3 2013 年度の子ども家庭支援センターは、当時の子育て支援課の数値である。

※4 街路灯防犯灯 LED 化前の数値である。

※5 生涯学習推進課及びスポーツ推進課の 2013 年度の数値は、当時の生涯学習スポーツ課の数値である。

※6 基準年度の排出係数を用いた排出量の参考値。

### 3. 光熱水の使用量

2022（令和4）年度の光熱水の使用量は、基準年度と比較すると、電気は14.1%、水道8.8%、灯油7.7%、軽油61.4%、A重油18.7%減少した。LPガスは大幅に増加（基準年度比283.4%）、都市ガスは0.7%、ガソリンは79.9%増加した。

電気は、総務課、農林課、障がい者支援課、子ども家庭支援センター、学校給食課及び図書館を除く全課で前年度（2021（令和3）年度）よりも使用量が増加した。水道は、環境政策課及び高齢者支援課で前年度比100%以上の増加が見られた。LPガスは、環境政策課、高齢者支援課、生涯学習推進課、スポーツ推進課等で増加した。軽油は地域防災課で大幅な増加が見られた。新型コロナ対策に伴う施設の利用制限や休館が解除されたため、多くの課で、光熱水の使用量が前年度比で増加したと推測される。

2022（令和4）年度の施設での電気及び燃料使用に伴う二酸化炭素排出量は6,423.7t-CO<sub>2</sub>となり、基準年度から18.4%減少した。排出量が最も多い課は教育部教育総務課で、次いで教育部スポーツ推進課、環境経済部観光まちづくり推進課であった。エネルギー種別の割合をみると、電気の割合が66.6%と最も高く、次いで灯油、A重油が高かった。

### 4. 車両の状況

2022（令和4）年度の車両に関する温室効果ガス排出量は、69,495kg-CO<sub>2</sub>で、基準年度に対して36.2%の減少となった。ガス種別にみると、二酸化炭素が66,520kg-CO<sub>2</sub>となり大部分を占め、次いで一酸化二窒素が2,020kg-CO<sub>2</sub>であった。部署別では、環境経済部からの排出が最も多く、次いで都市整備部、教育部の順が多かった。

2022（令和4）年度の燃料使用量はガソリンが28,673ℓで、基準年度から31.9%減少した。走行距離は309,169kmで、基準年度に対して23.1%の減少となった。車両台数は95台となり、基準年度93台から2台増加した（温室効果ガス排出量の集計対象はガソリン車61台）。1台当たりでは、走行距離は4.3%増加、燃料使用量は13.0%減少となった。部署別にみると、燃料使用量、走行距離は環境経済部が最も多かった。1台当たり燃料使用量、1台当たりの走行距離は、都市整備部が最も多かった。

### 5. 冷媒の導入・保有・廃棄

2022（令和4）年度の冷媒機器台数及び封入量は、前年度と比較して、機器台数が91台増加（前年度までの調査で報告漏れとなっていた機器を含む）、封入量は22.9%減少した。HFC-R134a（GWP=1,810）の封入量は前年度から98.6%減少し、地球温暖化係数が比較的大きいCFC-R12（GWP=10,900）の封入量は42.9%減少した。ノンフロン冷媒については、炭化水素系冷媒のR600aの封入量は前年度から55.4%増加し、「CO<sub>2</sub>冷媒」のR744は前年度から増減なしであった。



## 6. 用紙の購入量

2022（令和4）年度における全庁の用紙購入金額は、約2,028万円となり、前年度に比べ約532万円増加した。用紙購入量は、93,550kgで前年度から8.7%増となった。課別の購入量は、教育総務課及び総務課が大部分を占める。

### 第3章 調査結果の内容

#### 1. 温室効果ガス排出量

##### (1) 2022年度の温室効果ガス排出量（全体）

2022(令和4)年度の温室効果ガス排出量は6,493.2t-CO<sub>2</sub>で、基準年度と比較して1,488.3t-CO<sub>2</sub>(18.6%)減少した。

ガス種別では、二酸化炭素の排出量が全体の99%以上で、施設における電気の使用に伴う排出量が4,279.9t-CO<sub>2</sub>と全体の65.9%を占め、次いで、施設における燃料の使用が33.0%、車両における燃料の使用が1.0%という結果であった。自動車の走行に伴うメタン及び一酸化二窒素、冷媒の使用に伴うハイドロフルオロカーボン類の占める割合はそれぞれ0.1%未満となっている。

表 1-1 2022(令和4)年度における温室効果ガス排出量

ガス種	排出要因		排出量 (t-CO <sub>2</sub> )			構成比 (%)
			2013年度 (基準年度)	2021年度 (前年度)	2022年度	2022年度
二酸化炭素(CO <sub>2</sub> )	エネルギー の使用	電気	5,766.0	2,636.9	4,279.9	65.9
		燃料(施設)	2,106.7	1,970.6	2,143.8	33.0
		燃料(車両)	104.7	63.6	66.5	1.0
	小計		7,977.4	4,671.2	6,490.2	99.95
メタン(CH <sub>4</sub> )	自動車の走行		0.1	0.1	0.1	0.001
一酸化二窒素(N <sub>2</sub> O)	自動車の走行		2.7	2.0	2.0	0.031
ハイドロフルオロ カーボン(HFC)	カーエアコンの利用		1.3	0.9	0.9	0.013
合計			7,981.5	4,674.2	6,493.2	100.0

※端数処理の関係上、構成比(%)の合計が100%とならない。



図 1-1 2022(令和4)年度における温室効果ガス種別の割合

## (2) 温室効果ガス排出量の推移

基準年度（2013（平成25）年度）から2022（令和4）年度までの温室効果ガス排出量を表1-2、図1-2に示す。

2022（令和4）年度の温室効果ガス排出量は、基準年度と比較して18.6%の削減となった。総排出量の6割以上を占める電気の使用に伴うCO<sub>2</sub>排出量は25.8%減少した。また、車両燃料によるCO<sub>2</sub>排出量は36.5%、自動車の走行等によるその他のガスからの排出量も29.2%減少となった。なお、施設燃料によるCO<sub>2</sub>排出量は1.8%の増加であった。

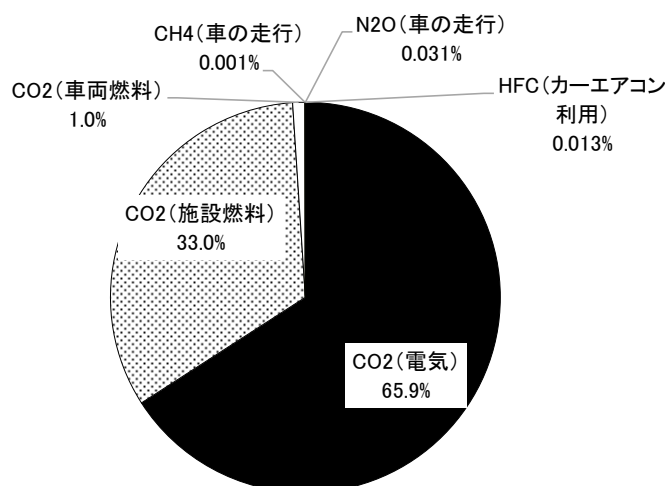
表1-2 温室効果ガス排出量の推移

ガス種	2013 基準 年度	2014 年度	2015 年度	2016 年度	2017 年度	2018 年度	2019 年度	2020 年度	2021 年度	2022 年度	基準 年度
CO <sub>2</sub> （電気）	5,766.0	4,774.7	4,751.0	4,882.7	4,832.1	4,866.3	4,603.3	2,918.6	2,636.9	4,279.9	-25.8%
CO <sub>2</sub> （施設燃料）	2,106.7	1,976.8	1,968.4	2,129.3	2,149.5	2,069.4	1,903.6	1,811.5	1,970.6	2,143.8	1.8%
CO <sub>2</sub> （車両燃料）	104.7	90.3	120.6	82.3	84.1	84.1	77.0	56.9	63.6	66.5	-36.5%
CH <sub>4</sub> ・N <sub>2</sub> O・HFC （自動車の走行等）	4.2	4.0	5.2	3.8	3.7	3.6	3.4	2.4	3.0	3.0	-29.2%
合計	7,981.5	6,845.8	6,845.1	7,098.1	7,069.4	7,023.3	6,587.3	4,789.4	4,674.2	6,493.2	-18.6%

※2013（平成25）～2016（平成28）年度の温室効果ガス排出量は第四次計画の数値を引用した。

※2017（平成29）年度以降の温室効果ガス排出量は、第四次計画の算定範囲及び算定方法で再算定した値であり、第三次計画の報告値と異なる。



図1-2 温室効果ガス排出量の推移と長期目標値

### (3) 各部の温室効果ガス排出量

各部の温室効果ガス排出量と削減目標を表 1-3 に示す。

ここで示す温室効果ガス排出量は、各部が所管する施設における電気及び燃料の使用に伴う二酸化炭素の排出量を示す。また、公用車分は、車両の燃料の使用に伴う二酸化炭素、走行に伴うメタン、一酸化二窒素、カーエアコンの利用に伴うハイドロフルオロカーボン類の排出量の合計である。

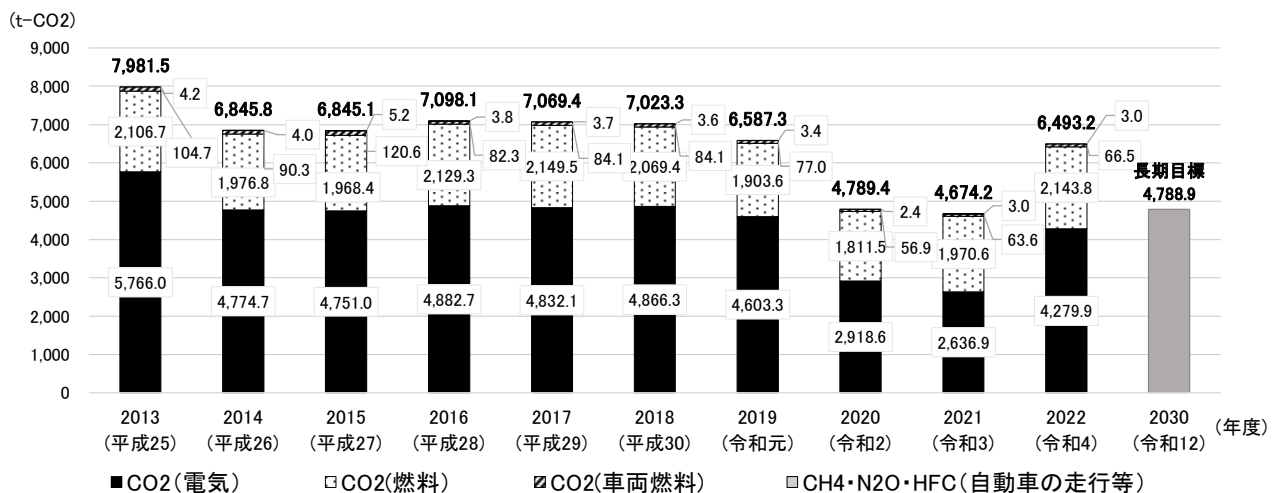
2022（令和 4）年度の温室効果ガス排出量について、子ども家庭部以外の部では、基準年度と比較して削減が達成されていた。

表 1-3 所管施設別の温室効果ガス排出量と目標値

部署名	温室効果ガス排出量 [t-CO <sub>2</sub> ]						
	基準年度 2013 年度	実績値 2020 年度		実績値 2021 年度		実績値 2022 年度	
総務部+庁舎※	956.3	813.3	(-14.9%)	767.3	(-19.8%)	806.8	(-15.6%)
市民部	113.6	34.2	(-69.9%)	21.8	(-80.8%)	98.0	(-13.7%)
環境経済部	1,309.1	906.1	(-30.8%)	979.7	(-25.2%)	1,227.2	(-6.3%)
健康福祉部	241.0	183.8	(-23.7%)	145.3	(-39.7%)	201.8	(-16.3%)
子ども家庭部	70.6	108.3	(+53.4%)	112.7	(+59.6%)	122.5	(73.4%)
都市整備部	1,408.8	347.6	(-75.3%)	258.0	(-81.7%)	404.3	(-71.3%)
教育部	3,773.3	2,336.7	(-38.1%)	2,322.7	(-38.4%)	3,563.3	(-5.6%)
公用車分	108.9	59.3	(-45.5%)	66.6	(-38.8%)	69.5	(-36.2%)
個別目標値計	7,981.5	4,789.4	(-40.0%)	4,674.2	(-41.4%)	6,493.2	(-18.6%)

※（）：括弧内は基準年度比削減率

※本庁舎及び別館の所管が、基準年度は都市整備部施設営繕課であったが、2018（平成 30）年度は総務部総務課となったため「総務部+庁舎」とし、基準年度値は第四次計画書に掲載した値と一部異なる。また、中期目標についても、第四次計画書に掲載した値と一部異なる。

#### (4) 2022（令和4）年度の評価

市の事務事業に伴う温室効果ガス総排出量の2022（令和4）年度実績値は6,493.2t-CO<sub>2</sub>で、基準排出量から1,488.3t-CO<sub>2</sub>（基準年度比18.6%）の削減となり、2030年度目標4,789t-CO<sub>2</sub>（基準年度比40%削減）に対しては、残り1,704.3t-CO<sub>2</sub>の削減が必要である。しかし、前年度との比較では、全ての部署で排出量が増加しており、五日市出張所等を所管する市民部では前年度比350.3%増加、公園等を所管する都市整備部や、教育施設等を所管する教育部でも前年度比50%以上の増加となっている。

主な増加要因として、新型コロナ対策に伴う市有施設の利用制限や休館等が終わり、エネルギー使用量が2019（令和元）年度以前の水準に戻ったことが考えられる。また、一部施設において、契約電力会社が日立造船から武陽ガスへ変わり、電気の排出係数が増加したことも影響していると考えられる\*。

なお、2019（令和元）年度と比較した場合、排出量は1.4%減少している。とりわけ、電気の使用に伴う排出量は、2019（令和元）年度比7.0%減少、基準年度比25.8%減少となっている。

2030年度目標（基準年度比40%削減）の達成と脱炭素社会の実現に向けて、地方自治体として、来年度以降も、自らの活動に対する温室効果ガス排出量削減の取組を進める必要がある。

※参考：電気の排出係数（2021年度）日立造船0.082kg-CO<sub>2</sub>/kWh、（2022年度）武陽ガス：0.364kg-CO<sub>2</sub>/kWh

参考として、基準年度における電力事業者の排出係数で2022（令和4）年度の排出量を算出した参考値を併記した結果を表1-4に示す。

参考値において、電気の使用によるCO<sub>2</sub>排出量は5,304.0t-CO<sub>2</sub>で、報告値4,279.9t-CO<sub>2</sub>と比較して1.2倍程度増となり、電気の排出係数の低減が、排出量の減少に大きく寄与しているといえる。

表 1-4 2022（令和4）年度の温室効果ガス排出量（参考値）

ガス種	2013年度 (基準年度)	2022年度		基準年度比	
		報告値	(参考値)	報告値	(参考値)
CO <sub>2</sub> （電気）	5,766.0	4,279.9	5,304.0	-25.8%	(-8.0%)
CO <sub>2</sub> （施設燃料）	2,106.7	2,413.8	2,413.8	1.8%	-
CO <sub>2</sub> （車両燃料）	104.7	66.5	66.5	-36.5%	-
CH <sub>4</sub> ・N <sub>2</sub> O・HFC (自動車の走行等)	4.2	3.0	3.0	-29.2%	-
合計	7,981.5	6,493.2	7,517.2	-18.6%	(-5.8%)

### 【電力会社別の電気の排出係数】

2022（令和4）年度の電力会社別の消費電力量を電気使用によるCO<sub>2</sub>排出量の内訳を表1-5に、電気の排出係数の推移を図1-3に示す。

市が調達している電気の電力会社別内訳の消費電力量は、東京電力が全体の約46%、武陽ガスが約39%を占め、CO<sub>2</sub>排出量では、東京電力が約50%、武陽ガスが約33%を占めていた。

東京電力をはじめとして、電力会社の排出係数は、基準年度から経年的に低減傾向で推移しているため、消費電力量あたりの温室効果ガス排出量は減少傾向にある。

表 1-5 電力会社別の消費電力量と電気の使用によるCO<sub>2</sub>排出量の内訳

電力会社	2021 年度				2022 年度			
	消費電力量	占有率	t-CO <sub>2</sub>	占有率	消費電力量	占有率	t-CO <sub>2</sub>	占有率
東京電力	4,651,677	51.9%	2,079,300	78.9%	4,644,776	46.1%	2,122,663	49.6%
エネサーブ	265,749	3.0%	92,215	3.5%	—	—	—	—
エネット	163,642	1.8%	61,038	2.3%	—	—	—	—
パワー・オブティマイザー	216,324	2.4%	103,403	3.9%	240,329	2.4%	114,877	2.7%
日立造船	3,670,442	40.9%	300,976	11.4%	—	—	—	—
武陽ガス	—	—	—	—	3,927,086	39.0%	1,429,459	33.4%
アイ・グリッド・ソリューションズ	—	—	—	—	193,499	1.9%	102,748	2.4%
日本テクノ	—	—	—	—	890,059	8.8%	416,548	9.7%
エバーグリーン・マーケティング	—	—	—	—	175,043	1.7%	93,648	2.2%
合計	8,967,834	100.0%	2,636,932	100.0%	10,070,792	100.0%	4,279,943	100.0%



図 1-3 電気の排出係数（電力会社別）の推移

※電気の使用に伴うCO<sub>2</sub>排出量は、前年度の排出係数を用いて計算を行う（例：2022（令和4）年度の排出量計算に用いたのは2021（令和3）年度値）。

### (5) 気象条件

2022（令和4）年度の月別の平均気温と、1981（昭和56）年～2010（平成22）年の30年間における平均気温を図1-4に示す。2022（令和4）年度は、例年と同様、8月に気温が高くなり、冷房によるエネルギー使用量は多くなったと考えられる。冬期では、3月の気温が高く、暖房によるエネルギー使用量は少なかったと考えられる。

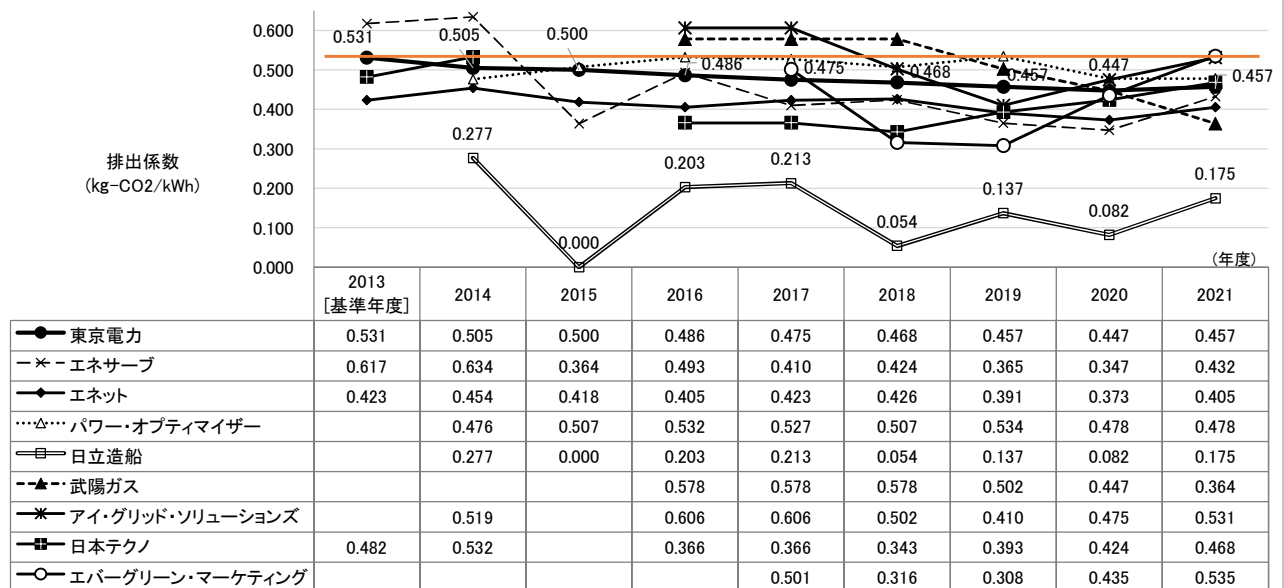

図1-4 月別の平均気温（アメダス八王子観測所）

## 2. 個別の環境活動目標

用紙類使用量の削減などの温室効果ガス排出量の削減等に寄与する環境配慮活動について、個別に設定した「環境活動目標」の2022（令和4）年度の実施状況を表2-1に示す。

表 2-1 環境活動目標

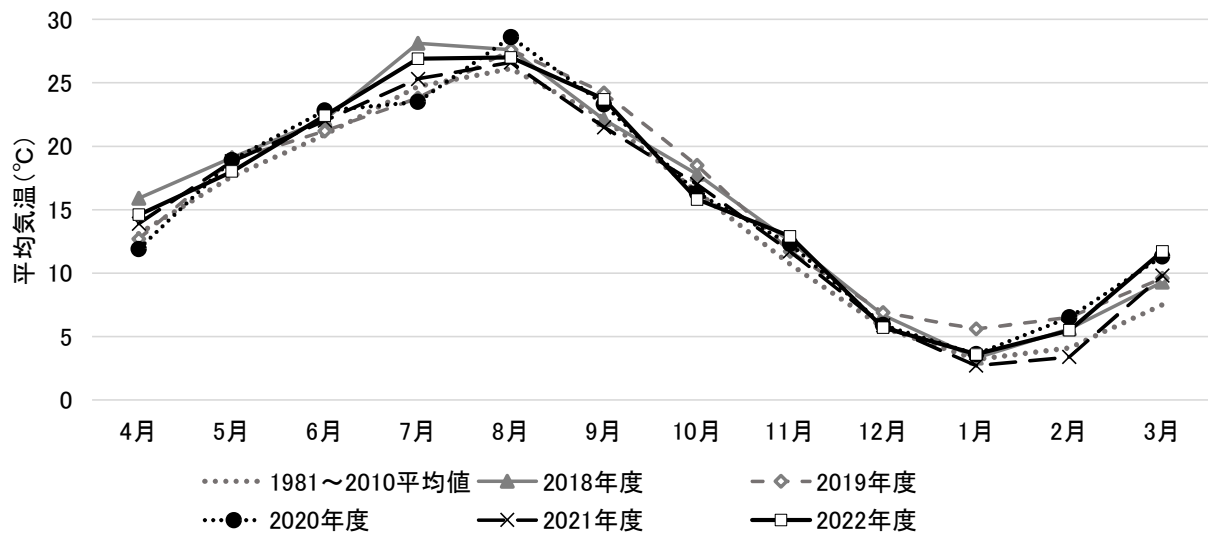
項目	取組目標	単位	各項目の状況	
			基準年度 2013(平成25) 年度	2022(令和4) 年度
用紙類	グリーン購入の取組	—	使用頻度の高いコピー・プリンター用紙に白色度70%以下のものを選択	使用頻度の高いコピー・プリンター用紙に白色度70%以下のものを選択
	使用量の削減	kg	79,935	93,550
その他物品	グリーン購入の取組	—	—	—
水	使用量の削減	m <sup>3</sup>	160,467.5	144,449.7
公用車	良燃費車利用指標 <sup>※1</sup> の向上(低下)	指標	0.803	0.190
	1台当たりのCO <sub>2</sub> 排出量・燃費(原単位)の低減	kg-CO <sub>2</sub> /km	0.223	0.219
		km/ℓ	10.44	10.26

※1 良燃費車利用指標：良燃費車を利用している割合を示す独自の指標である。各公用車の単位走行距離当たりのCO<sub>2</sub>排出量を「e」とする。走行距離で加重平均した「e」の平均値について、単純な「e」の平均値で除した際に、良燃費車が、多く使われるほど、数値が低下していく。

※2 「低公害車・低燃費車の導入率向上」に取組むに当たり、低公害車・低燃費車の判定は、「都民の健康と安全を確保する環境に関する条例」第35条に基づき、東京都知事が指定する特定低公害・低燃費車の基準を用いており、東京都の基準の見直しにより導入率の継続性が確保できないため、参考の取組として位置付けた。



### 3. 光熱水に関する調査結果

#### (1) 光熱水の使用量

2022（令和4）年度における光熱水の使用量を表3-1に示す。

2022（令和4）年度の光熱水の使用量は、基準年度と比較すると、電気は14.1%、水道8.8%、灯油7.7%、軽油61.4%、A重油18.7%減少した。LPガスは大幅に増加（基準年度比283.4%）、都市ガスは0.7%、ガソリンは79.9%増加した。

電気は、総務課、農林課、障がい者支援課、子ども家庭支援センター、学校給食課及び図書館以外の全ての課で使用量が増加した。水道は、環境政策課及び高齢者支援課で前年度比100%以上の増加が見られた。LPガスは環境政策課、高齢者支援課、生涯学習支援課及びスポーツ推進課で前年度比100%以上の増加が見られた。軽油は地域防災課等で大幅な増加が見られた。

2022（令和4）年度は、新型コロナ対策に伴う施設の利用制限や休館が解除されたこと、換気をしながらの冷暖房の使用等により、多くの課で、光熱水の使用量が前年度比で増加したと推測される。

表3-1 2022（令和4）年度における光熱水の使用量

部	課	電気 (kWh)	水道 (m <sup>3</sup> )	都市ガス (m <sup>3</sup> )	LPガス (m <sup>3</sup> )	灯油 (L)	軽油 (L)	ガソリン (L)	A重油 (L)
企画政策部	企画政策課	0	0	0	0	0	0	0	0
総務部	総務課	1,478,838	4,268	0	0	1,400	0	0	9,200
	地域防災課	192,530	1,088	0	53	7,368	1,186	799	1,538
市民部	五日市出張所	268,622	998	0	28	0	0	0	0
環境経済部	環境政策課	28,161	272	0	35	120	0	20	0
	生活環境課	2	1	0	1	0	0	0	0
	農林課	181,168	1,122	0	0	0	0	98	0
	商工振興課	2,665	80	0	0	0	0	0	0
	観光まちづくり推進課	1,007,113	42,820	0	2,648	250,240	0	842	1,250
健康福祉部	福祉総務課	243,763	795	312	0	0	0	0	0
	障がい者支援課	51,636	802	0	63	0	0	10	4,050
	高齢者支援課	85,760	892	0	212	0	0	0	0
	健康課	32,202	96	0	3	0	0	0	0
子ども	子ども政策課	120,528	1,319	0	37	1,036	0	0	0
家庭部	子ども家庭支援センター	35,363	357	0	5	0	0	0	0
	保育課	61,313	3,096	0	1,895	3,199	0	0	0
都市整備部	区画整理推進室	10,890	0	0	0	0	0	17	0
	管理課	873,634	3,295	0	0	0	0	0	0
教育部	教育総務課	2,501,429	37,949	22,921	48,550	4,668	0	517	7,419
	学校給食課	269,084	19,982	0	1,941	667	0	0	186,000
	生涯学習推進課	371,386	1,170	34,424	62	0	0	0	0
	スポーツ推進課	1,864,770	23,256	0	26	80,525	86	1,801	47,730
	図書館	389,935	2,716	35,173	0	0	0	0	0
2022年度総計		10,070,792	146,372	92,830	55,557	349,223	1,272	4,104	257,187
基準年度比 増減 (%)		-14.1%	-8.8%	0.7%	283.4%	-7.7%	-61.4%	79.9%	-18.7%
基準年度比 増減量		-1,654,996	-14,095	677	41,066	-29,141	-2,021	1,823	-58,978
2013（基準年度）総計		11,725,788	160,468	92,153	14,491	378,364	3,294	2,281	316,165

※生活福祉課→福祉総務課に変更（令和2年度）

表 3-2 (参考) 前年度 (2021 (令和 3) 年度) における光熱水の使用量

部	課	電気 (kWh)	水道 (m <sup>3</sup> )	都市ガス (m <sup>3</sup> )	LPガス (m <sup>3</sup> )	灯油 (L)	軽油 (L)	ガソリン (L)	A重油 (L)
企画政策部	企画政策課	0	0	0	0	0	0	0	0
総務部	総務課	1,521,122	4,342	0	0	5,550	0	0	9,090
	地域防災課	178,661	995	0	36	6,303	0	0	1,850
市民部	五日市出張所	263,213	977	0	26	0	0	0	0
環境経済部	環境政策課	10,132	50	0	6	105	0	10	0
	生活環境課	0	0	0	0	0	0	0	0
	農林課	190,399	1,605	0	0	0	0	56	0
	商工振興課	2,412	75	0	0	0	0	0	0
	観光まちづくり推進課	758,707	34,476	0	2,207	212,520	0	336	1,850
健康福祉部	福祉総務課	216,324	761	0	0	0	0	0	0
	障がい者支援課	54,004	798	0	100	0	0	0	4,230
	高齢者支援課	34,202	342	0	54	0	0	0	0
	健康課	14,146	66	0	3	0	0	0	0
子ども	子ども政策課	104,225	1,169	0	38	1,131	0	0	0
家庭部	子ども家庭支援センター	35,753	2,662	0	5	0	0	0	0
	保育課	51,667	3,247	0	2,119	4,050	0	0	0
都市整備部	区画整理推進室	6,627	0	0	0	0	0	0	0
	管理課	570,596	3,688	0	0	0	0	0	0
教育部	教育総務課	2,273,857	45,101	29,423	44,191	0	0	503	6,200
	学校給食課	269,590	19,685	0	1,749	721	0	0	189,800
	生涯学習推進課	334,440	956	35,856	24	0	0	0	0
	スポーツ推進課	1,674,316	16,797	0	8	68,438	225	1,356	33,350
	図書館	403,441	1,995	37,450	0	0	0	0	0
2021年度総計		8,967,834	139,785	102,729	50,564	298,818	225	2,261	246,370
基準年度比 増減 (%)		-23.5%	-12.9%	11.5%	248.9%	-21.0%	-93.2%	-0.9%	-22.1%
基準年度比 増減量		-2,757,954	-20,682	10,576	36,074	-79,545	-3,069	-20	-69,795
2013 (基準年度) 総計		11,725,788	160,468	92,153	14,491	378,364	3,294	2,281	316,165

(2) 施設における電気及び燃料使用に伴う二酸化炭素排出量

2022（令和4）年度におけるエネルギー種別二酸化炭素排出量を表3-3に示す。ここでの二酸化炭素排出量は、車両の燃料の使用に伴う排出は含めない。

2022（令和4）年度の施設での電気及び燃料使用に伴う二酸化炭素排出量は6,423.7t-CO<sub>2</sub>で、基準年度から18.4%減少した。二酸化炭素排出量が最も多い課は教育部教育総務課で、次いで教育部スポーツ推進課、環境経済部観光まちづくり推進課であった。エネルギー種別の割合をみると、電気が66.6%と最も多く、次いで灯油、A重油が多かった。

外部施設においては、2021（令和3）年度から2022（令和4）年度にかけて、契約電力会社を日立造船から武陽ガスへ変更した施設が多く、電気の排出係数が増加したことが排出量の増加に影響していると考えられる。

表3-3 2022（令和4）年度におけるエネルギー種別二酸化炭素排出量

部	課	二酸化炭素排出量 (kg-CO <sub>2</sub> )							各課合計
		電気	都市ガス	LPガス	灯油	軽油	ガソリン	A重油	
企画政策部	企画政策課	0	0	0	0	0	0	0	0
総務部	総務課	669,785	0	0	3,486	0	0	24,932	698,203
	地域防災課	80,783	0	347	18,346	3,061	1,853	4,168	108,558
市民部	五日市出張所	97,778	0	185	0	0	0	0	97,963
環境経済部	環境政策課	12,870	0	227	299	0	46	0	13,442
	生活環境課	1	0	7	0	0	0	0	7
	農林課	96,447	0	0	0	0	228	0	96,675
	商工振興課	1,218	0	0	0	0	0	0	1,218
健康福祉部	観光まちづくり推進課	470,041	0	17,343	623,098	0	1,954	3,388	1,115,823
	福祉総務課	116,447	674	0	0	0	0	0	117,121
	障がい者支援課	20,903	0	413	0	0	23	10,976	32,314
	高齢者支援課	39,192	0	1,387	0	0	0	0	40,579
子ども家庭部	健康課	11,722	0	16	0	0	0	0	11,738
	子ども政策課	55,081	0	240	2,580	0	0	0	57,901
	子ども家庭支援センター	16,161	0	35	0	0	0	0	16,196
都市整備部	保育課	28,020	0	12,410	7,966	0	0	0	48,395
	区画整理推進室	4,977	0	0	0	0	39	0	5,016
教育部	管理課	399,251	0	0	0	0	0	0	399,251
	教育総務課	910,520	49,509	318,004	11,623	0	1,199	20,105	1,310,961
	学校給食課	97,947	0	12,712	1,661	0	0	504,060	616,379
	生涯学習推進課	180,005	74,356	407	0	0	0	0	254,768
	スポーツ推進課	828,859	0	167	200,507	222	4,179	129,348	1,163,282
	図書館	141,936	75,974	0	0	0	0	0	217,910
2022年度総計		4,279,943	200,513	363,898	869,565	3,283	9,522	696,977	6,423,700
基準年度比 増減 (%)		-25.8%	0.7%	283.4%	-7.7%	-61.4%	79.9%	-18.7%	-18.4%
基準年度比 増減量		-1,486,047	1,462	268,985	-72,560	-5,215	4,229	-159,830	-1,448,977
2013（基準年度）総計		5,765,990	199,050	94,914	942,126	8,498	5,293	856,807	7,872,677

※生活福祉課→福祉総務課に変更（令和2年度）



図3-1 エネルギー種別二酸化炭素排出量の割合（2022（令和4）年度）

### (3) 施設における電気及び燃料使用に伴う二酸化炭素排出量の推移

基準年度及び2021（令和3）年度、2022（令和4）年度の施設における電気及び燃料使用に伴う二酸化炭素排出量の推移を整理した。

2022（令和4）年度における二酸化炭素排出量は、基準年度から18.4%（1,449.0t-CO<sub>2</sub>）減少、前年度からは39.4%（1,816.1t-CO<sub>2</sub>）の増加となった。

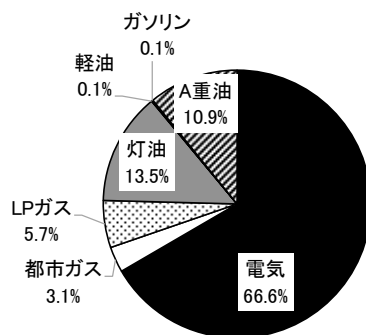
部署別割合では、教育部の排出量が最も多く、次いで環境経済部、総務部で、前年度と同様の傾向であった。前年度との比較では、全ての部署で増加しており、総排出量の多い教育部においては、50%以上増加となった。

外部施設においては、2021（令和3）年度から2022（令和4）年度にかけて、契約電力会社を日立造船から武陽ガスへ変更した施設が多く、電気の排出係数が増加したことが排出量の増加に影響していると考えられる。

また、小中学校では、換気をしながらの冷暖房使用が排出量に大きく影響したと推測される。

表 3-4 施設における二酸化炭素排出量（部署別）（単位：kg-CO<sub>2</sub>）

部署名	2013年度 基準年度	2021年度		2022年度		
			基準年度比	基準年度比	前年度比	
企画政策部	0	0	-	0	-	-
総務部	956,263	767,309	-19.8%	806,761	-15.6%	5.1%
市民部	113,568	21,755	-80.8%	97,963	-13.7%	350.3%
環境経済部	1,309,149	979,733	-25.2%	1,227,166	-6.3%	25.3%
健康福祉部	240,975	145,331	-39.7%	201,752	-16.3%	38.8%
子ども家庭部	70,642	112,726	59.6%	122,491	73.4%	8.7%
都市整備部	1,408,767	258,019	-81.7%	404,267	-71.3%	56.7%
教育部	3,773,314	2,322,697	-38.4%	3,563,300	-5.6%	53.4%
総計	7,872,677	4,607,569	-41.5%	6,423,700	-18.4%	39.4%



図 3-2 施設における二酸化炭素排出量の推移（部署別）

#### (4) 考察

施設における二酸化炭素排出量の 2022（令和 4）年度の実績値は 6,423.7t-CO<sub>2</sub> であり、基準排出量（7,873 t-CO<sub>2</sub>）に対して 1,449.0t-CO<sub>2</sub> の減少（-18.4%）となった。

基準年度に対する変化を部署別にみると、子ども家庭部で増加が見られたが、その他の部署では減少した。

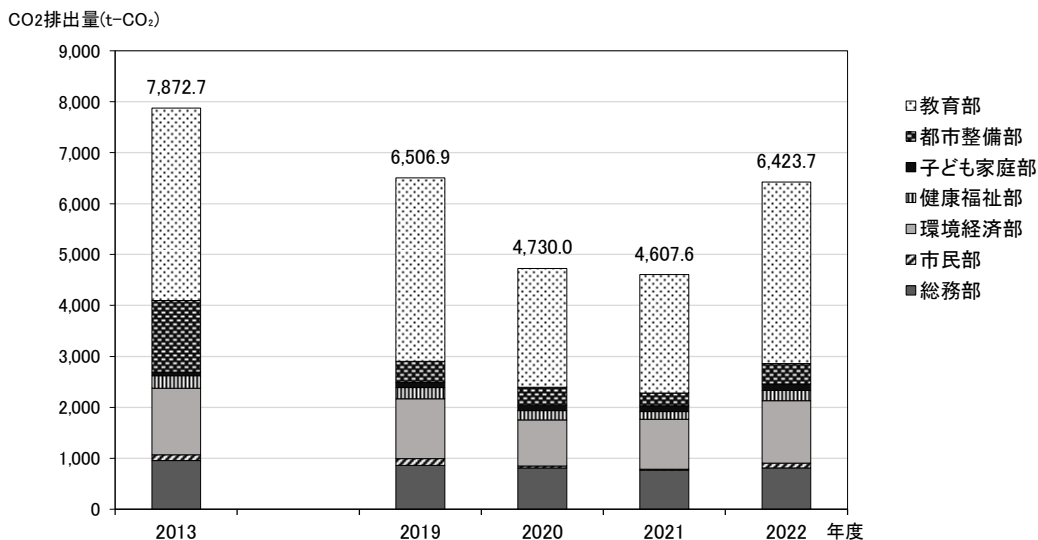
エネルギー種別にみると、基準年度と比べて電気の使用に伴う排出量は 1,486.0t-CO<sub>2</sub>（-25.8%）減少し、燃料の使用に伴う排出量についても灯油が 72.6t-CO<sub>2</sub>（-7.7%）、軽油が 5.2t-CO<sub>2</sub>（-61.4%）、A 重油が 159.8t-CO<sub>2</sub>（-18.7%）とそれぞれ減少した。一方、都市ガスの使用に伴う排出量は 1.5t-CO<sub>2</sub>（0.7%）、LP ガスは 269.0t-CO<sub>2</sub>（283.4%）増加した。

使用量の変化では、基準年度比で電気が 1,655.0 千 kWh（-14.1%）、灯油は 29.1kℓ（-7.7%）、軽油は 2.0kℓ（-61.4%）、A 重油は 59.0kℓ（-18.7%）、それぞれ減少した。一方、都市ガスは 0.7 千 m<sup>3</sup>（0.7%）、LP ガスは 41.1 千 m<sup>3</sup>（283.4%）増加した。

小中学校など教育部を中心とした多くの施設で、再生可能エネルギー発電を利用した電力を調達したため、消費電力量の削減以上に、電気の使用に伴う排出量が大きく減少した。

新型コロナ対策に伴う市有施設の利用制限が解除され、多くの施設で、電気や燃料の消費量が前年度より増加したものの、基準年度比では二酸化炭素排出量は減少している。この理由として、各種燃料から再生可能エネルギーへの燃料転換が進んでいることや、再生可能エネルギーを利用した電力の調達により、電気の排出係数が低減したこと、換気しながらの冷暖房の使用などが考えられる。

#### (5) 各施設の状況

各施設の光熱水の使用状況（二酸化炭素排出量、支払料金を含む。）について、一覧表形式で整理した。

① 施設光熱水調査結果集計表（組織別一覧表）

資料 2-1 【実績値】・資料 2-4 【参考値】

② 施設光熱水調査結果集計表（二酸化炭素排出量順）

資料 2-2 【実績値】・資料 2-5 【参考値】

③ 施設光熱水調査結果集計表（支払料金順）

資料 2-3 【実績値】・資料 2-6 【参考値】

#### 4. 車両に関する調査結果

車両に関する調査は、庁用自動車台帳に基づいて行った。

なお、職員の自家用車及び持込運転管理委託している車両等については各種数値に含めないものとし、HFC（ハイドロフルオロカーボン）\*排出量は、全ての車両について HFC(HFC-134a)を搭載しているものとした。

※ オゾン層を破壊しないことから、CFCs（クロロフルオロカーボン類）や HCFCs（ハイドロクロロフルオロカーボン類）の規制に対応した代替物質として 1991 年頃から使用され始めた化学物質で、近年、その使用が大幅に増加している。HFCs は自然界には存在しない温室効果ガスで、100 年間の地球温暖化係数は、二酸化炭素の数百～11,700 倍と大きい。1997 年に採択された京都議定書には削減対象の温室効果ガスの一つに加えられた。

出典：全国地球温暖化防止活動推進センターウェブサイト (<https://www.jccca.org/dictionary/10328>)

##### (1) 車両に関する温室効果ガス排出量

車両から排出される温室効果ガス排出量は、燃料の使用に伴う二酸化炭素排出量、走行に伴うメタン及び一酸化二窒素排出量、自動車エアコンの使用に伴う HFC を集計したものである。

2022（令和 4）年度の排出量は 69,495kg-CO<sub>2</sub> で、基準年度に対して 36.2%の減少となった。ガス種別にみると、ガソリンの使用に伴う二酸化炭素が 66,520kg-CO<sub>2</sub> となり大部分を占め、次いで一酸化二窒素が 2,020kg-CO<sub>2</sub> であった。部署別では、環境経済部からの排出が最も多く、次いで都市整備部、教育部の順で多かった。

表 4-1 2022（令和 4）年度における車両関連総排出量と部署別・ガス種別内訳

部署名	温室効果ガス排出量(kg-CO <sub>2</sub> )				
	CO <sub>2</sub>	CH <sub>4</sub>	N <sub>2</sub> O	HFC-134a	合計
企画政策部	1,434	1	18	29	1,482
総務部	10,767	9	231	100	11,108
総務部(消防)	1,387	2	40	43	1,472
市民部	4,290	5	122	72	4,488
環境経済部	13,372	20	476	157	14,025
健康福祉部	5,893	7	184	86	6,169
子ども家庭部	3,687	5	121	57	3,870
都市整備部	13,079	17	438	143	13,678
教育部	12,611	16	391	186	13,203
議会事務局	0	0	0	0	0
合計	66,520	82	2,020	872	69,495

表 4-2 車両関連総排出量と部署別・ガス種別内訳（2022（令和 4）年度）

部署名	基準年度(2013(平成 25)年度)比 増減率(%)				
	CO <sub>2</sub>	CH <sub>4</sub>	N <sub>2</sub> O	HFC-134a	合計
企画政策部	-59.0%	-45.0%	-61.7%	0.0%	-58.6%
総務部	-50.5%	-48.9%	-41.8%	-46.2%	-50.3%
総務部(消防)	-84.9%	-43.6%	-39.8%	-88.0%	-84.7%
市民部	-27.1%	-37.3%	-37.3%	-16.7%	-27.3%
環境経済部	-33.6%	-20.3%	-23.2%	-15.4%	-33.1%
健康福祉部	-59.3%	-55.9%	-59.9%	-53.8%	-59.3%
子ども家庭部	—	—	—	—	—
都市整備部	-5.7%	-12.5%	-6.1%	42.9%	-5.4%
教育部	-10.8%	-5.4%	-8.5%	0.0%	-10.6%
議会事務局	-100.0%	-100.0%	-100.0%	-100.0%	-100.0%
合計	-36.5%	-25.7%	-25.8%	-34.4%	-36.2%

表 4-3 車両関連総排出量と部署別・ガス種別内訳（2013（平成 25）年度）

部署名	温室効果ガス排出量(kg-CO <sub>2</sub> )				
	CO <sub>2</sub>	CH <sub>4</sub>	N <sub>2</sub> O	HFC	合計
企画政策部	3,499	2	48	29	3,578
総務部	21,746	18	397	186	22,347
総務部(消防)	9,210	3	66	358	9,637
市民部	5,883	8	195	86	6,171
環境経済部	20,136	25	619	186	20,966
健康福祉部	14,482	16	458	186	15,142
子ども家庭部	0	0	0	0	0
都市整備部	13,866	20	467	100	14,453
教育部	14,144	17	427	186	14,774
議会事務局	1,722	1	46	14	1,783
合計	104,688	110	2,723	1,330	108,851

## (2) 車両使用に伴う燃料使用量、走行距離、車両台数

2022（令和4）年度の燃料使用量はガソリンが28,673ℓで、基準年度から31.9%減少した。基準年度である2013（平成25）年度においては軽油も計上されていたが、2014（平成26）年度以降は軽油の使用がなくなったため、ガソリン使用量のみで比較している。

走行距離は309,169kmで、基準年度に対して23.1%の減少となった。車両台数は電気自動車11台、ガソリン車61台、消防車両23台、合計で95台となり、基準年度93台から2台増加した。1台あたりでは、走行距離は基準年度に対して4.3%増加、燃料使用量は基準年度に対して13.0%減少となった。

部署別にみると、燃料使用量、走行距離ともに環境経済部が最も多かった。1台あたり燃料使用量、1台あたりの走行距離は、ともに都市整備部が最も多かった。

表 4-4 2022（令和4）年度における車両使用に関する部署別の状況

部署名	部署全体				1台あたり	
	燃料使用量 (L)	走行距離 (km)	1L 当たり 走行距離(km/L)	対象車両 台数※	走行距離 (km/台)	燃料使用量 (L/台)
企画政策部	618	6,140	9.9	2	3,070	309
総務部	4,641	48,856	10.5	8	6,107	580
総務部(消防)	598	4,304	7.2	2	2,152	299
市民部	1,849	18,621	10.1	5	3,724	370
環境経済部	5,764	67,235	11.7	11	6,112	524
健康福祉部	2,540	26,003	10.2	6	4,334	423
子ども家庭部	1,589	17,288	10.9	4	4,322	397
都市整備部	5,638	64,297	11.4	10	6,430	564
教育部	5,436	56,425	10.4	13	4,340	418
議会事務局	0	0	—	0	—	—
合計	28,673	309,169	—	61	—	—
平均	—	—	10.3	—	4,510	432

※1 走行距離が不明の車両（総務部（消防）の消防車両23台）については、燃料使用量・走行距離の集計から除外し計算した。

※2 燃料使用量の集計対象外車両（電気自動車）11台は、集計から除外した。

表 4-5 車両使用に関する部署別の状況（2022（令和4）年度の増減率（基準年度比））

部署名	部署全体				1台あたり	
	燃料使用量 (L)	走行距離 (km)	1L 当たり 走行距離(km/L)	対象車両 台数※1	走行距離 (km/台)	燃料使用量 (L/台)
企画政策部	-59.0%	-47.0%	29.3%	0.0%	-47.0%	-59.0%
総務部	-27.2%	-32.3%	-7.0%	-38.5%	10.0%	18.3%
市民部	-27.1%	-37.3%	-14.1%	-16.7%	-24.8%	-12.5%
環境経済部	-33.6%	-24.4%	13.9%	-15.4%	-10.6%	-21.5%
健康福祉部	-59.3%	-57.2%	5.3%	-53.8%	-7.2%	-11.8%
子ども家庭部	—	—	—	—	—	—
都市整備部	-5.7%	-4.0%	1.8%	42.9%	-32.8%	-34.0%
教育部	-10.8%	-5.4%	6.1%	0.0%	-5.4%	-10.8%
議会事務局	-100.0%	-100.0%	—	-100.0%	—	—
合計	-31.9%	-23.1%	—	2.2%	—	—
平均	—	—	7.4%	—	4.3%	-13.0%

※1 対象は走行距離が判明している車両。



表 4-6 2013（平成 25）年度（基準年度）における車両使用に関する部署別の状況

部署名	部署全体				1 台当たり	
	燃料使用量 (L)	走行距離 (km)	1L 当たり 走行距離(km/L)	対象車両 台数※1	走行距離 (km/台)	燃料使用量 (L/台)
企画政策部	1,508	11,587	7.7	2	5,794	754
総務部	6,374	72,168	11.3	13	5,551	490
総務部(消防)	3,970	7,069	1.8	25	283	159
市民部	2,536	29,713	11.7	6	4,952	423
環境経済部	8,679	88,920	10.2	13	6,840	668
健康福祉部	6,242	60,713	9.7	13	4,670	480
子ども家庭部	0	0	—	0	—	—
都市整備部	5,977	66,943	11.2	7	9,563	854
教育部	6,097	59,648	9.8	13	4,588	469
議会事務局	742	5,357	7.2	1	5,357	742
合計	42,125	402,118	—	93	—	—
平均	—	—	9.5	—	4,324	496

※1 対象は走行距離が判明している車両。

※2 比較のため、平成 25 年度の燃料使用量はガソリンのみの値である。

## 5. 冷媒に関する調査結果（カーエアコンを除く。）

ここで取り扱う冷媒は、施設に設置されている冷媒封入機器が対象であり、カーエアコンは除いている。また、封入量が不明の分は含まれない。

### (1) 冷媒封入量及び機器台数

調査で把握した機器の冷媒には、オゾン層破壊係数が大きいフロン類（CFC：クロロフルオロカーボン、HCFC：ハイドロクロロフルオロカーボン）、オゾン層破壊係数が小さいフロン類（HFC：ハイドロフルオロカーボン）がある。また、「ノンフロン冷媒」については、地球温暖化係数（GWP）がゼロ（R600a、臭化リチウム）及び小さいもの（R744）がある。

冷媒種別封入量を表 5-1 に示す。2022（令和 4）年度時点で保有する機器は 1,298 台で、前年度と比較して、機器台数が 91 台増加、封入量は 22.9%減少した。

冷媒封入量が最も多い HFC-R410A（GWP=2,090）は、封入量が 25.5%増加した。HFC-R134a（GWP=1,430）は、封入量が 98.6%減少した。地球温暖化係数が比較的大きい CFC-R12（GWP=10,900）は封入量が 42.9%減少した。ノンフロン冷媒については、炭化水素系冷媒の R600a は前年度から 28 台増加した。

なお、機器台数の増加について、2022（令和 4）年度は、前年度までの調査で、報告漏れとなっていた機器 90 台を追加したことが理由として挙げられる。

表 5-1 冷媒種別封入量 上段：封入量(g)、下段()内：機器台数

冷媒	2013	2014	2015	2016	2017	2018	2019	2020	2021	2022
CFC-R12	49,797	50,472	48,929	39,104	47,456	53,453	44,073	61,612	51,512	29,428
	(61)	(62)	(54)	(53)	(48)	(52)	(49)	(46)	(46)	(44)
CFC-R502	1,675	945	215	260	260	260	260	260	260	260
	(4)	(3)	(2)	(2)	(2)	(2)	(2)	(2)	(2)	(2)
HCFC-R22	1,431,290	1,547,356	1,481,121	1,442,311	1,394,331	1,935,401	1,848,701	1,752,461	1,725,431	1,453,761
	(315)	(326)	(310)	(283)	(269)	(346)	(331)	(303)	(300)	(274)
HCFC-R412A	17,500	16,400	16,400	16,400	16,400	20,300	20,300	20,300	20,300	20,300
	(5)	(4)	(4)	(4)	(4)	(5)	(5)	(5)	(5)	(5)
HFC-R32	1,080	3,570	18,690	31,560	43,760	66,420	78,260	109,351	132,671	162,291
	(1)	(4)	(13)	(21)	(26)	(39)	(56)	(70)	(84)	(92)
HFC-R134a	2,018,328	2,019,003	2,018,801	2,021,584	2,019,616	2,026,878	2,027,649	2,024,730	2,024,813	27,658
	(163)	(166)	(164)	(190)	(172)	(212)	(216)	(189)	(189)	(213)
HFC-R404A	0	590	590	940	940	4,450	7,280	7,280	7,280	8,380
	(1)	(2)	(2)	(3)	(3)	(8)	(12)	(12)	(12)	(14)
HCFC-R405A	-	-	-	-	0	0	0	0	0	90
	-	-	-	-	(0)	(0)	(0)	(0)	(0)	(1)
HFC-R407C	121,800	121,800	279,100	279,550	279,550	294,310	294,310	294,810	294,810	293,810
	(28)	(28)	(37)	(38)	(38)	(42)	(42)	(43)	(43)	(42)
HFC-R410A	1,497,452	1,635,672	1,600,112	1,627,402	1,585,602	2,127,182	2,127,182	2,206,942	2,391,692	3,002,248
	(193)	(233)	(230)	(228)	(230)	(315)	(316)	(332)	(373)	(402)
R-600a	2,180	2,560	2,727	3,245	3,245	3,697	3,727	2,797	2,767	4,300
	(42)	(50)	(53)	(68)	(69)	(77)	(79)	(61)	(60)	(88)
R744	240	240	420	690	490	1,810	1,810	1,810	1,810	1,810
	(1)	(1)	(2)	(3)	(2)	(7)	(7)	(7)	(7)	(7)
臭化リチウム	520,000	520,000	520,000	520,000	520,000	520,000	520,000	520,000	520,000	520,380
	(3)	(3)	(2)	(2)	(2)	(2)	(2)	(2)	(2)	(5)
R-1234yf (HFO-1234yf)	-	-	-	-	0	610	410	400	200	200
	-	-	-	-	(0)	(2)	(2)	(1)	(1)	(1)
不明	18,568	1,893	1,568	1,547	1,621	1,621	2,310	2,005	2,005	5,920
	(104)	(98)	(83)	(83)	(81)	(82)	(82)	(83)	(83)	(108)
計	5,679,910	5,920,501	5,988,673	5,984,593	5,913,271	7,056,392	6,976,272	7,004,758	7,175,551	5,530,836
	(921)	(980)	(956)	(978)	(947)	(1191)	(1201)	(1156)	(1207)	(1298)

機器種別冷媒封入量を表 5-2 に示す。封入量が最も多い業務用空調機器では、前年度と比較して封入量は 23.8%減少、台数は 16 台増加した。

表 5-2 機器種別の冷媒封入量 上段：封入量(g)、下段()内：機器台数

機器種類	年度									
	2013	2014	2015	2016	2017	2018	2019	2020	2021	2022
家庭用エアコン	92,157	108,287	110,117	101,817	100,837	128,957	129,607	131,107	136,647	141,969
	(91)	(108)	(111)	(95)	(94)	(123)	(127)	(123)	(130)	(136)
家庭用電気冷蔵庫	16,678	17,783	16,114	17,880	16,705	23,143	22,682	18,942	18,850	22,980
	(200)	(211)	(204)	(230)	(217)	(231)	(230)	(182)	(182)	(239)
業務用空調機器	5,554,765	5,759,021	5,827,441	5,827,441	5,804,441	6,855,001	6,770,941	6,803,952	6,969,457	5,313,191
	(493)	(522)	(515)	(509)	(515)	(654)	(651)	(671)	(715)	(731)
業務用冷凍冷蔵庫	16,310	35,410	35,001	37,455	36,103	49,291	53,042	50,757	50,597	52,696
	(137)	(139)	(126)	(144)	(142)	(183)	(193)	(180)	(180)	(192)

課別冷媒封入量を表 5-3 に示す。前年度と比較すると、総務課では空調機器の入替えにより、封入量が 1,607,086g 減少、台数は 5 台増加した。契約管財課では封入量が 46,896g 減少、台数は 1 台減少、地域防災課では封入量が 20,046g 増加、台数は 2 台増加した。教育総務課では前年度と比較して台数が 62 台増加しているが、これは、機器の新規導入に加え、2020（令和 2）年度及び 2021（令和 3）年度に集計漏れとなっていた分が加算されたためである。

表 5-3 課別の冷媒封入量

No.	課	2018年度		2019年度		2020年度		2021年度		2022年度	
		封入量合計(g)	機器台数	封入量合計(g)	機器台数	封入量合計(g)	機器台数	封入量合計(g)	機器台数	封入量合計(g)	機器台数
1	総務課 (元：施設管理課)	2,422,995	57	2,422,995	57	2,378,925	50	2,378,925	50	771,839	55
2	教育総務課	1,926,379	579	1,902,289	567	1,963,336	538	2,137,639	580	2,115,249	642
3	図書館	660,899	21	660,899	21	660,899	21	660,899	21	660,899	21
4	五日市出張所	280,720	28	280,720	28	279,310	27	279,310	29	279,310	27
5	生涯学習推進課	248,268	50	248,268	50	248,268	50	248,268	50	248,268	50
6	スポーツ推進課	307,433	93	307,233	93	307,513	93	299,783	95	298,463	93
7	地域防災課	149,450	68	149,450	68	149,450	68	149,450	68	169,496	70
8	契約管財課	111,346	7	85,346	6	111,346	7	111,346	7	64,450	6
9	子ども政策課	50,685	47	50,685	47	50,685	47	50,685	47	47,608	72
10	保育課	45,597	19	45,597	19	45,597	19	45,597	19	45,597	19
11	障がい者支援課	58,040	20	58,040	20	58,040	20	58,040	20	58,040	20
12	学校給食課	33,808	21	33,628	20	33,808	21	33,808	21	33,808	21
13	環境政策課	30,204	12	30,204	12	30,204	12	30,204	12	30,204	12
14	健康課	29,945	13	29,945	13	29,945	13	29,945	13	29,945	13
15	福祉総務課 (元：生活福祉課)	344,055	43	310,245	42	310,156	46	310,156	46	310,156	46
16	観光まちづくり推進課	175,795	61	179,955	86	166,605	73	170,825	78	169,787	78
17	管理課	3,400	1	3,400	1	3,400	1	3,400	1	3,400	1
18	農林課	51,850	11	51,850	11	51,850	11	51,850	11	68,700	11
19	子ども家庭支援センター	134	4	134	4	134	4	134	4	164	5
20	市長公室	102	1	102	1	0	1	0	1	0	1
21	議会事務局	102	1	102	1	102	1	102	1	102	1
22	区画整理推進室	0	2	0	2	0	1	0	1	0	1
23	生活環境課	0	2	0	2	0	2	0	2	166	3
24	高齢者支援課	125,185	30	125,185	30	125,185	30	125,185	30	125,185	30
25	児童課	0	0	0	0	0	0	0	0	0	0
	計	7,056,392	1,191	6,976,272	1,201	7,004,758	1,156	7,175,551	1,207	5,530,836	1,298

## (2) 冷媒の種類や封入量が不明のもの

冷媒の種類や封入量が不明な機器台数を表 5-4 に示す。前年度と比較して、不明な台数は 25 台増加した。

表 5-4 冷媒の種類や封入量が不明な機器台数

冷媒	年度									
	2013	2014	2015	2016	2017	2018	2019	2020	2021	2022
CFC-R12	4	3	1	1	1	1	1	1	3	1
CFC-R502	1	1	1	-	-	-	-	-	-	-
HCFC-R22	25	21	18	6	5	5	3	3	3	4
HCFC-R412A	-	-	-	-	-	-	-	-	-	-
HFC-R32	-	-	-	-	-	-	11	-	-	-
HFC-R134a	3	1	1	1	1	1	2	2	2	3
HFC-R404A	1	-	-	-	-	-	1	1	1	0
HFC-R407C	-	-	-	-	-	-	-	-	-	-
HFC-R410A	1	1	1	1	1	2	3	3	3	10
R-600a	1	1	1	1	2	2	3	3	2	2
R744	-	-	-	-	-	-	-	-	-	-
R-1234yf	-	-	-	-	-	-	-	-	-	-
臭化リウム	1	1	-	-	-	-	-	-	-	-
不明	99	86	72	73	69	71	70	74	74	93

## (3) 冷媒別・機器別にみた封入量・機器台数

家庭用エアコンは、代替フロンである HFC-R410A の封入量が最も多く、次いで HCFC-R22 の順であった。HFC-R410A は前年度と比較して 2 台増加、HCFC-R22 は前年度と比較して 1 台減少した。

家庭用電気冷蔵庫は、CFC-R12 が前年度と比較して 2 台増加、HFC-R134a が前年度と比較して 21 台増加した。

業務用空調機器は、代替フロンである HFC-R410A の封入量が多く、次いで HCFC-R22 の順であった。HFC-R410A は前年度と比較して 28 台増加し、HCFC-R22 は 28 台減少した。学校施設等での設備更新や新設に伴い、旧冷媒から新冷媒への転換が進んだと考えられる。

HCFC-R22 は、15 年以上前の空調機器等に広く使用されていた冷媒で、オゾン層を破壊する成分が含まれていることから、モントリオール議定書の規制を受けて 2020（令和 2）年には生産が実質全廃となった。HFC-R32 は、GWP（地球温暖化係数）が低く性能が良い新冷媒で、ルームエアコンや比較的小規模のパッケージエアコンなど、現行の高効率機器において主流となっている。今後も老朽化による機器更新に合わせて、新冷媒 HFC-R32 が増加していくと考えられる。

業務用冷凍冷蔵庫は、封入量の多い HCFC-R22 が前年度と比較して 3 台増加、HFC-R134a が前年度と比較して 5 台増加した。この増加は、2020（令和 2）年度及び 2021（令和 3）年度で集計漏れとなっていた機器の分が加算されたためである。また、ノンフロン冷媒の R600a は、前年度と比較して 2 台増加した。

表 5-5 冷媒別・機器別にみた封入量

機器種類	冷媒	2013年度		2019年度		2020年度		2021年度		2022年度	
		封入量(g)	機器台数	封入量(g)	機器台数	封入量(g)	機器台数	封入量(g)	機器台数	封入量(g)	機器台数
家庭用エアコン	CFC-R12	190	1	0	0	900	1	900	1	0	0
	HCFC-R22	45,905	46	44,835	38	40,465	33	43,935	37	42,875	36
	HCFC-R412A	900	1	900	1	900	1	900	1	900	1
	HFC-R32	1,080	1	14,320	22	20,040	23	21,360	25	28,070	31
	HFC-R407C	6,500	4	6,500	4	6,500	4	6,500	4	5,500	3
	HFC-R410A	37,582	18	62,402	38	61,652	37	62,402	38	63,354	40
	不明	0	20	650	24	650	24	650	24	1,270	25
家庭用電気冷蔵庫	CFC-R12	6,707	47	10,318	37	9,477	31	9,477	33	10,173	35
	CFC-R502	215	2	260	2	260	2	260	2	260	2
	HFC-R32	-	-	0	1	520	1	520	1	0	0
	HFC-R134a	7,054	64	7,627	72	5,369	51	5,307	50	7,369	71
	R-600a	2,134	41	3,581	76	2,651	58	2,621	57	3,988	83
	臭化フロン	-	-	0	0	0	0	0	0	380	3
	不明	568	46	896	42	665	39	665	39	810	45
業務用空調機器	CFC-R12	42,900	10	32,800	7	50,400	10	40,300	8	18,300	4
	CFC-R502	730	1	0	0	0	0	0	0	0	0
	HCFC-R22	1,381,080	249	1,782,486	279	1,692,036	260	1,661,536	253	1,390,086	225
	HCFC-R412A	16,600	4	19,400	4	19,400	4	19,400	4	19,400	4
	HFC-R32	-	-	63,940	33	88,791	46	110,791	58	134,221	61
	HFC-R134a	2,000,285	3	2,000,285	3	2,000,285	3	2,000,390	4	390	2
	HFC-R404A	-	-	0	0	0	0	0	0	1,000	1
	HFC-R407C	115,300	24	287,250	36	287,750	37	287,750	37	287,750	37
	HFC-R410A	1,459,870	175	2,064,780	277	2,145,290	294	2,329,290	334	2,938,894	362
	臭化フロン	520,000	3	520,000	2	520,000	2	520,000	2	520,000	2
	不明	18,000	24	0	10	0	15	0	15	3,150	33
業務用冷凍冷蔵庫	CFC-R12	0	3	955	5	835	4	835	4	955	5
	CFC-R502	730	1	0	0	0	0	0	0	0	0
	HCFC-R22	4,305	20	21,380	14	19,960	10	19,960	10	20,800	13
	HFC-R134a	10,989	96	19,737	141	19,076	135	19,116	135	19,899	140
	HFC-R404A	0	1	7,280	12	7,280	12	7,280	12	7,380	13
	HCFC-R405A	-	-	0	0	0	0	0	0	90	1
	HFC-R407C	-	-	560	2	560	2	560	2	560	2
	HFC-R410A	-	-	0	1	0	1	0	1	0	0
	R-600a	46	1	146	3	146	3	146	3	312	5
	R744	240	1	1,810	7	1,810	7	1,810	7	1,810	7
	R-1234yf	-	-	410	2	400	1	200	1	200	1
	不明	0	14	764	6	690	5	690	5	690	5

#### (4) 設備改修等が実施されたもの

2022（令和4）年度の調査票で「廃棄した」と報告された機器は16台で、学校施設での業務用空調機器や業務用冷凍冷蔵庫の更新によるものが多かった。「補修した」と報告された機器は6台で業務用空調機器についてであった。

今後とも、家庭用機器については家電リサイクル法により、また、業務用機器についてはフロン排出抑制法により、適正に対応していくことが必要である。

表 5-6 調査において廃棄補修等が回答された冷媒封入機器

機器名称	機器ID	課	係	施設名称	購入等年月	機器種類	冷媒種別	封入量(g)	状態	内容
事務室	113	教育総務課	教育施設係	南秋留小学校	1990年5月1日	3:業務用空調機器	5:HCFC-R22	2,800	廃棄	引取証明書2022/8/29の交付を受けた
事務室	126	教育総務課	教育施設係	草花小学校	1990年6月1日	3:業務用空調機器	5:HCFC-R22	2,800	廃棄	引取証明書2022/8/29の交付を受けた
職員室	211	教育総務課	教育施設係	東中学校	1994年5月1日	3:業務用空調機器	5:HCFC-R22	2,400	廃棄	引取証明書2023/4/5の交付を受けた
心障PR	223	教育総務課	教育施設係	東中学校	1996年6月1日	3:業務用空調機器	5:HCFC-R22	3,600	廃棄	引取証明書2022/6/27の交付を受けた
校長室	259	教育総務課	教育施設係	増戸中学校	1992年6月1日	3:業務用空調機器	1:CFC-R12	4400	廃棄	引取証明書2023/4/3の交付を受けた
校舎1階廊下東側	1317	教育総務課	教育施設係	屋城小学校	不明	4:業務用冷凍冷蔵庫	6:HFC-R134a	110	廃棄	フロンが抜けていたため引取証明なし
校舎2階廊下東側	1383	教育総務課	教育施設係	五日市中学校	2010年3月1日	4:業務用冷凍冷蔵庫	6:HFC-R134a	110	廃棄	引取証明書2022/08/30の交付を受けた 更新のため
職員室	1413	教育総務課	学務係	西秋留小学校	2009年7月1日	2:家庭用電気冷蔵庫	13:R-600a	39	廃棄	1122-01265789-4
配膳室(牛乳保冷库)	1414	教育総務課	学務係	五日市中学校	2022年9月1日	4:業務用冷凍冷蔵庫	6:HFC-R134a	200	廃棄	2022年9月 故障のため更新
3階音楽室	—	教育総務課	教育施設係	前田小学校	1999年12月1日	3:業務用空調機器	19:不明	不明	廃棄	フロンが抜けていたため引取証明無し
体育教官室(ノフロ)ハナミックNR-B250T-SS	—	教育総務課	学務係	東中学校	2019年製	4:業務用冷凍冷蔵庫	13:R-600a	55	廃棄	1120-05079573-2
配膳室	1389	教育総務課	学務係	屋城小学校	1995年8月1日	4:業務用冷凍冷蔵庫	5:HCFC-R22	580	廃棄	入れ替え
用務員室エアコン	—	教育総務課	学務係	増戸小学校	1996年4月1日	1:家庭用エアコン	5:HCFC-R22	305	廃棄	家電リサイクル
家庭科室	165	教育総務課	学務係	五日市小学校	1997年6月1日	2:家庭用電気冷蔵庫	6:HFC-R134a	150	廃棄	所在不明
第2理科室	852	教育総務課	学務係	五日市小学校	2004年12月1日	2:家庭用電気冷蔵庫	6:HFC-R134a	74	廃棄	所在不明
事務室	1145	教育総務課	学務係	五日市小学校	2007年7月1日	2:家庭用電気冷蔵庫	13:R-600a	53	廃棄	所在不明
ふれあいホール広場	1200	生活福祉課	【指】秋川ふれあいセンター	秋川ふれあいセンター	1994年3月1日	3:業務用空調機器	5:HCFC-R22	3,950	補修	エントランス前ACP12①
ふれあいホール広場	1201	生活福祉課	【指】秋川ふれあいセンター	秋川ふれあいセンター	1994年3月1日	3:業務用空調機器	5:HCFC-R22	3,950	補修	エントランス前ACP12②
ふれあいホール広場	1202	生活福祉課	【指】秋川ふれあいセンター	秋川ふれあいセンター	1994年3月1日	3:業務用空調機器	5:HCFC-R22	3,950	補修	エントランス前ACP12③
展示コーナー	1216	生活福祉課	【指】秋川ふれあいセンター	秋川ふれあいセンター	1994年3月1日	3:業務用空調機器	5:HCFC-R22	11,000	補修	—
展示コーナー	1229	生活福祉課	【指】秋川ふれあいセンター	秋川ふれあいセンター	1994年3月1日	3:業務用空調機器	5:HCFC-R22	8300	補修	—
1階EV系	1230	生活福祉課	【指】秋川ふれあいセンター	秋川ふれあいセンター	1994年3月1日	3:業務用空調機器	5:HCFC-R22	8300	補修	—

東京都環境確保条例（都民の健康と安全を確保する環境に関する条例）では、①カーエアコン、②業務用冷凍空調機器、③自動販売機、④家庭用冷蔵庫、⑤ルームエアコンを特定機器として、特定機器を廃棄する場合に、回収を委託する場合は特定物質（フロン類＝CFC，HCFC，HFC）を適正に回収する者（回収事業者）への委託を義務づけている。（2001（平成13）年4月1日から。HFCについては2002（平成14）年4月から。）

表 5-7 処理した内容欄で記述すべき内容

処理	機器	記述すべき内容
補修	全て	漏洩の有無。漏洩した場合や追加封入した場合の量。日付。
廃棄	家庭用エアコン	家電リサイクル券控えのお問い合わせ管理番号。日付。
	家庭用電気冷蔵庫	
	業務用空調機器	フロン類回収業者から交付を受けた引取証明書の発行日。
	業務用冷凍冷蔵庫	

#### （5）新規に登録された冷媒について

表 5-8 に新規導入分の冷媒封入機器について示す（未登録分含む）。2022（令和4）年度の新規導入分は17台であった。

新規に導入した機器は、小中学校への業務用空調機器の導入によるものが多く、冷媒種別ではHFC-R32やR600a等が確認された。

表 5-8 新たに登録された冷媒封入機器

課	係	保有施設	購入等年月	機器種類	冷媒種別	封入量(g)	機器名称等
教育総務課	教育施設係	東中学校	2022年3月1日	3:業務用空調機器	9:HFC-R32	1,700	職員室
子ども政策課	児童館係	若葉児童館	2022年3月31日	1:家庭用エアコン	9:HFC-R32	480	ダイキンS22ZTES-W
子ども政策課	児童館係	若葉第2学童クラブ	2022年3月31日	2:家庭用電気冷蔵庫	13:R-600a	73	PanasonicNT-B251T
子ども政策課	児童館係	若葉第2学童クラブ	2022年3月31日	3:業務用空調機器	9:HFC-R32	4,200	日立パッケージエアコン
教育総務課	学務係	東中学校	2022年7月	2:家庭用電気冷蔵庫	13:R-600a	30	7組職員室 パナソニック 2ドアNR-B17CW-W
教育総務課	教育施設係	東中学校	2022年7月1日	3:業務用空調機器	9:HFC-R32	2,650	心障学級(北校舎7-B)
教育総務課	学務係	前田小学校	2022年7月1日	2:家庭用電気冷蔵庫	13:R-600a	82	職員室
教育総務課	教育施設係	屋城小学校	2022年8月1日	4:業務用冷凍冷蔵庫	6:HFC-R134a	110	校舎1階廊下東側
生活環境課	清掃・リサイクル係	別館	2022年9月1日	4:業務用冷凍冷蔵庫	13:R-600a	83	別館冷凍庫(ペット等)
教育総務課	学務係	西秋留小学校	2022年9月1日	2:家庭用電気冷蔵庫	13:R-600a	80	職員室
教育総務課	教育施設係	南秋留小学校	2022年9月1日	3:業務用空調機器	3:HFC-R404A	1,000	事務室
教育総務課	教育施設係	草花小学校	2022年9月1日	3:業務用空調機器	9:HFC-R32	1,000	事務室
教育総務課	教育施設係	五日市中学校	2022年9月1日	4:業務用冷凍冷蔵庫	4:HCFC-R405A	90	校舎2階廊下東側
契約管財課	契約管財係	旧秋川図書館	2022年9月13日	1:家庭用エアコン	9:HFC-R32	1,450	—
教育総務課	学務係	多西小学校	2022年11月1日	2:家庭用電気冷蔵庫	6:HFC-R134a	78	理科室(製氷機)
教育総務課	教育施設係	前田小学校	2023年1月1日	3:業務用空調機器	9:HFC-R32	2,650	3階音楽室
教育総務課	教育施設係	増戸中学校	2023年3月1日	3:業務用空調機器	9:HFC-R32	1,700	校長室



## 6. 用紙に関する調査結果

### (1) 用紙購入金額

2022（令和4）年度における全庁の用紙購入金額は、約2,028万円となり、前年度に比べ約532万円（35.5%）増加した。単価契約対象内は、前年度に比べ約162万円（11.8%）増加した。

表 6-1 用紙購入金額（全庁）

年度	金額(円)	単価契約対象内金額(円)
1999年度	14,801,433	—
2000年度	15,049,575	13,970,545
2001年度	17,481,113	14,092,580
2002年度	17,247,908	12,760,160
2003年度	15,697,783	12,044,120
2004年度	16,238,879	13,347,690
2005年度	16,704,707	14,380,280
2006年度	13,562,673	12,410,880
2007年度	14,388,150	12,642,990
2008年度	19,894,853	13,888,600
2009年度	15,825,543	14,132,650
2010年度	14,684,412	13,000,630
2011年度	15,821,982	14,294,320
2012年度	15,111,712	13,895,370
2013年度	15,688,714	14,726,712
2014年度	15,977,312	14,874,196
2015年度	17,554,628	16,064,497
2016年度	16,702,079	14,802,991
2017年度	16,060,654	14,471,170
2018年度	14,130,109	12,445,298
2019年度	8,807,640	8,148,161
2020年度	14,806,652	13,411,330
2021年度	14,961,197	13,748,610
2022年度	20,278,512	15,369,114

※単価契約対象外にあっては、金額の記入があったもののみ

### (2) 課別用紙購入量

課別の用紙購入量を表 6-2 に示す。例年と同様、教育総務課及び総務課の購入量が全体の大部分を占める。2022（令和4）年度の、教育総務課の購入金額は、前年度と比較して約11万円減少したが、総務課は約507万円、健康課は約28万円増加した。

表 6-2 課別用紙購入量

課	2013(平成25)年度			2021(令和3)年度			2022(令和4)年度		
	金額(円)	重量(kg) (判明分)	古紙重量(kg) (判明分)	金額(円)	重量(kg) (判明分)	古紙重量(kg)	金額(円)	重量(kg) (判明分)	古紙重量(kg)
教育総務課	11,403,307	55,946	31,081	10,708,826	60,522	44,880	10,599,199	52,450	43,297
総務課	3,246,862	19,125	11,497	3,002,766	18,056	16,391	8,069,814	32,795	22,252
課税課	0	0	0	15,910	112	112	0	0	0
徴税課	0	0	0	27,750	195	195	21,750	150	150
健康課	231,280	954	283	606,970	3,967	3,730	890,420	4,820	4,046
財政課	85,120	560	392	56,800	400	400	47,850	330	330
生涯学習推進課	166,650	947	526	100,050	563	458	161,160	814	636
保育課	-	-	-	49,680	101	12	35,960	50	0
選挙管理委員会事務局	36,480	90	63	9,940	70	70	4,060	11	0
高齢者支援課	187,900	1,013	545	101,240	618	500	159,400	864	600
子ども家庭支援センター	37,990	182	77	58,560	346	330	44,530	270	260
図書館	33,493	189	119	45,780	185	104	34,690	156	110
企画政策課	0	0	0	50,500	268	200	40,600	280	280
都市計画課	0	0	0	0	0	0	10,501	22	0
子ども政策課	-	-	-	0	0	0	15,000	36	0
地域防災課	13,345	0	0	0	0	0	0	0	0
学校給食課	15,490	100	68	4,260	30	30	16,250	112	112
五日市出張所	11,833	78	55	15,910	112	112	31,600	160	130
障がい者支援課	31,948	95	35	0	0	0	0	0	0
農林課	29,410	15	0	1,600	4	0	24,640	0	0
指導室	0	0	0	0	0	0	0	0	0
職員課	0	0	0	0	0	0	0	0	0
契約管財課	0	0	0	5,750	7	0	6,688	6	0
環境政策課	0	0	0	0	0	0	0	0	0
生活環境課	0	0	0	1,420	10	10	0	0	0
福祉総務課	30,870	192	126	0	0	0	0	0	0
保険年金課	0	0	0	50,030	202	84	1,700	4	0
会計課	38,000	250	175	47,455	313	300	0	0	0
議会事務局	0	0	0	0	0	0	0	0	0
管理課	0	0	0	0	0	0	0	0	0
観光まちづくり推進課 (元：観光まちづくり活動課)	1,975	4	0	0	0	0	0	0	0
商工振興課 (元：観光商工課)	-	-	-	0	0	0	0	0	0
市長公室	0	0	0	0	0	0	0	0	0
スポーツ推進課	-	-	-	0	0	0	0	0	0
市民課	-	-	-	0	0	0	62,700	220	80
児童課	86,761	195	8	0	0	0	0	0	0
観光商工課	0	0	1	0	0	0	0	0	0
総合計	15,688,714	79,935	45,050	14,961,197	86,080	67,918	20,278,512	93,550	72,283

※ 重量の集計には、箱重量の不明の紙種を含まないため、重量は金額分と集計対象が一致しない。

※子ども家庭支援センター(H28年度まで子育て支援課)

### (3) 契約形態別用紙購入量

契約形態別用紙購入量を表 6-3 に示す。2022 (令和 4) 年度の単価契約対象率は、金額で 75.8%であった。

表 6-3 契約形態別用紙購入量

品名	2013(平成25)年度			2021(令和3)年度			2022(令和4)年度		
	金額(円)	重量(kg) (判明分)	古紙重量(kg) (判明分)	金額(円)	重量(kg) (判明分)	古紙重量(kg)	金額(円)	重量(kg) (判明分)	古紙重量(kg)
単価契約	14,726,712	78,670	44,559	13,748,610	78,535	67,761	15,369,114	84,048	72,256
単価契約外	962,002	1,265	490	1,212,587	7,545	157	4,909,398	9,501	27
総計	15,688,714	79,935	45,049	14,961,197	86,080	67,918	20,278,512	93,550	72,283

※ 重量の集計には、箱重量の不明の紙種を含まないため、重量は金額分と集計対象が一致しない

#### (4) 紙の重量データの把握状況

##### 1) 単価契約対象外

単価契約対象外で用紙重量が記入されていた割合は、224 件中 139 件（62%）であり、前年度の 214 件中 152 件（71%）から減少した。

##### 2) 単価契約対象

単価契約対象のうち再生紙、再生上質紙及び再生色上質紙について用紙重量が記入されていたものは、1,421 件中 1,421 件で、100%の重量捕捉率であった。

#### (5) 品名別購入状況

品名別用紙購入量を表 6-4 に示す。再生紙、単価契約対象外が購入量の大部分を占め、次いで再生色上質紙、再生色画用紙と続いている。

前年度と比較して、全体金額は前年度より 35.5%増加した。上位を占める品目の購入金額も増加しており、再生紙については約 88 万円、再生色上質紙については約 83 万円増加した。

表 6-4 品名別用紙購入量（金額順）

品名	2013(平成25)年度			2021(令和3)年度			2022(令和4)年度		
	金額(円)	重量(kg) (判明分)	古紙重量(kg) (判明分)	金額(円)	重量(kg) (判明分)	古紙重量(kg)	金額(円)	重量(kg) (判明分)	古紙重量(kg)
再生紙	9,651,587	63,675	44,559	9,629,780	67,761	67,761	10,511,960	72,268	72,256
再生色上質紙	1,783,948	5,990	0	1,776,180	5,184	0	2,611,640	6,548	0
単価契約対象外	710,684	956	331	1,212,587	7,545	157	4,909,398	9,501	27
再生色画用紙	1,347,150	2,767	0	1,031,600	1,858	0	921,440	1,637	0
再生上質紙	389,860	1,695	0	606,200	2,334	0	629,800	2,256	0
書道半紙	298,569	645	60	214,500	426	0	250,600	497	0
原稿用紙	180,319	380	20	108,710	236	0	79,300	162	0
工作用紙	107,129	327	1	100,040	281	0	84,940	286	0
再生紙単色おりがみ	148,161	128	0	175,520	137	0	147,884	108	0
白ボール紙	162,840	492	54	65,070	255	0	60,277	219	0
桜紙	10,120	3	0	14,400	0	0	39,600	0	0
色模造紙	13,800	41	0	7,700	19	0	15,360	33	0
模造紙	39,107	98	23	9,440	32	0	9,625	30	0
教育おりがみ	4,350	0	0	0	0	0	0	0	0
官庁表紙	0	0	0	5,750	7	0	6,688	6	0
ラシヤ紙	2,400	3	0	3,720	4	0	0	0	0
版画用紙	5,000	2	0	0	0	0	0	0	0
再生画用紙	833,690	2,735	0	0	0	0	0	0	0
総合計	15,688,714	79,935	45,049	14,961,197	86,080	67,918	20,278,512	93,550	72,283

※ 重量の集計には、箱重量の不明の紙種を含まないため、重量は金額分と集計対象が一致しない

## (6) 再生紙等の購入状況

重量を把握した再生紙、再生上質紙及び再生色上質紙を集計範囲とし、課別にみた購入状況を表 6-5 に示す。

2022（令和4）年度の再生紙等の購入金額は約 1,375 万円で、前年度から約 174 万円増加となった。重量及び古紙重量についても、それぞれ 5.8t、4.5t 増加した。

表 6-5 課別の再生紙等購入量（金額順）

課	2013(平成25)年度			2021(令和3)年度			2022(令和4)年度		
	金額(円)	重量(kg) (判明分)	古紙重量(kg) (判明分)	金額(円)	重量(kg) (判明分)	古紙重量(kg)	金額(円)	重量(kg) (判明分)	古紙重量(kg)
教育総務課	7,721,530	47,616	30,591	8,016,260	49,897	44,723	8,122,070	48,305	43,270
総務課	3,246,862	19,125	11,497	2,825,470	18,019	16,391	4,107,850	24,554	22,252
課税課	-	-	-	15,910	112	112	0	0	0
徴税課	-	-	-	27,750	195	195	21,750	150	150
健康課	227,780	947	283	606,970	3,967	3,730	890,420	4,820	4,046
財政課	85,120	560	392	56,800	400	400	47,850	330	330
生涯学習推進課	166,650	947	526	100,050	563	458	161,160	814	636
選挙管理委員会事務局	13,680	90	63	9,940	70	70	2,660	7	0
保育課	-	-	-	1,710	12	12	0	0	0
高齢者支援課	187,900	1,013	545	101,240	618	500	159,400	864	600
子ども家庭支援センター	37,990	182	77	46,860	330	330	37,700	260	260
図書館	27,570	177	119	36,880	172	104	34,690	156	110
企画政策課	0	0	0	50,500	268	200	40,600	280	280
都市計画課	0	0	0	0	0	0	0	0	0
子ども政策課	-	-	-	0	0	0	15,000	36	0
地域防災課	0	0	0	0	0	0	0	0	0
学校給食課	15,490	100	68	4,260	30	30	16,250	112	112
五日市出張所	11,833	78	55	15,910	112	112	31,600	160	130
職員課	0	0	0	0	0	0	0	0	0
福祉総務課	30,870	192	126	0	0	0	0	0	0
障がい者支援課	8,660	55	35	0	0	0	0	0	0
指導室	0	0	0	0	0	0	0	0	0
農林課	3,670	15	0	1,600	4	0	0	0	0
環境政策課	0	0	0	0	0	0	0	0	0
生活環境課	0	0	0	1,420	10	10	0	0	0
保険年金課	0	0	0	50,030	202	84	1,700	4	0
会計課	38,000	250	175	42,600	300	300	0	0	0
契約管財課	0	0	0	0	0	0	0	0	0
議会事務局	0	0	0	0	0	0	0	0	0
管理課	0	0	0	0	0	0	0	0	0
観光まちづくり推進課	-	-	-	0	0	0	0	0	0
商工振興課	-	-	-	0	0	0	0	0	0
市長公室	0	0	0	0	0	0	0	0	0
スポーツ推進課	-	-	-	0	0	0	0	0	0
市民課	0	0	0	0	0	0	62,700	220	80
公民館	-	-	-	0	0	0	0	0	0
児童館	1,790	12	8	0	0	0	0	0	0
秋川キララホール	-	-	-	0	0	0	0	0	0
総合計	11,825,395	71,359	44,560	12,012,160	75,280	67,761	13,753,400	81,071	72,256

※ 重量の集計には、箱重量の不明の紙種を含まないため、重量は金額分と集計対象が一致しない。

## 資料1 温室効果ガスの算定方法

温室効果ガスの算定方法は、原則として温対法施行令及び「地方公共団体実行計画（事務事業編）策定・実施マニュアル」（令和5（2023）年3月 環境省）に準拠する。排出要因別の排出量算定方法は、表1から表5までに示すとおりである。

表1 施設で使用するエネルギーを起源とする温室効果ガス排出量の算定方法

排出要因	算定方法及び基礎データ出典
電気	施設の電気使用量(a) × 電力会社ごとのCO <sub>2</sub> 排出係数(表3) ※ a.当該施設の管理等を所管する部署から提出された資料(単位:kWh)
プロパンガス(LPG)	施設のLPG使用量(a) ÷ LPG産気率(b) × CO <sub>2</sub> 排出係数(表4) ※ a.当該施設の管理等を所管する部署から提出された資料(単位:m <sup>3</sup> ) ※ b.プロパン、ブタン、LPガスのCO <sub>2</sub> 排出原単位に係るガイドライン(日本LPガス協会)より0.458 m <sup>3</sup> /kg
A 重油、都市ガス、灯油、ガソリン、軽油	施設の燃料使用量(a) × CO <sub>2</sub> 排出係数(表4) ※ a.当該施設の管理等を所管する部署から提出された資料(単位:ℓ)

表2 公用車の使用に伴う温室効果ガス排出量の算定方法

排出要因	算定方法及び基礎データ出典
燃料起源 CO <sub>2</sub>	ガソリン 軽油 公用車の燃料使用量(a) × CO <sub>2</sub> 排出係数(表4) ※ a.当該施設の管理等を所管する部署から提出された資料(単位:ℓ)
CH <sub>4</sub> N <sub>2</sub> O	公用車の走行 車種別走行量(a) × CH <sub>4</sub> ・N <sub>2</sub> O排出係数(表4) × 地球温暖化係数(表5) ※ a.当該施設の管理等を所管する部署から提出された資料(単位:km)
カーエアコンから漏出するHFC-134a	公用車保有台数(a) × HFC排出係数(表4) × 地球温暖化係数(表5) ※ a.当該施設の管理等を所管する部署から提出された資料(単位:台)

表3 電気の使用に伴う二酸化炭素排出係数(単位:kg-CO<sub>2</sub>/kWh)

登録番号	電気事業者	基準年度	各年度の算定に使用した排出係数 <sup>※1</sup>					
		2013 (平成25)	2017 (平成29)	2018 (平成30)	2019 (令和元)	2020 (令和2)	2021 (令和3)	2022 (令和4)
A0269	東京電力 エナジーパートナー	0.531	0.486	0.475	0.468	0.457	0.447	0.457
A0130	丸紅新電力(旧:丸紅)	0.389	0.362	0.409	0.442	0.308	0.379	0.464
A0014	エネサーブ	0.617	0.493	0.410	0.424	0.365	0.347	0.432
A0009	エネット	0.423	0.405	0.423	0.426	0.391	0.373	0.405
A0001	F-Power	0.491	0.476	0.502	0.508	0.448	0.477	0.472
A0211	パワーオブティマイザー (旧:緑新電力)	—	0.532	0.532	0.507	0.534	0.478	0.478
A0134	日立造船	—	0.203	0.213	0.054	0.137	0.082	0.175
A0265	武陽ガス	—	0.578	0.578	0.578	0.502	0.447	0.364
A0060	アイ・グリッド・ソリューションズ	—	0.606	0.606	0.502	0.410	0.475	0.531
A0019	日本テクノ	0.482	0.366	0.366	0.343	0.393	0.424	0.468
A0006	エバーグリーン・マーケティング	—	—	0.501	0.316	0.308	0.435	0.535

出典 電気事業者毎の排出係数一覧（環境省）

※1 各排出年度の温室効果ガス排出量を算定する際に使用する係数は、その前年度の実二酸化炭素排出量及び販売電力量に基づいて算出されている。例えば、2017（平成 29）年度に報告する 2016（平成 28）年度の CO<sub>2</sub> 排出量を算定する際に用いる係数は、実際には 2015（平成 27）年度の排出実績に基づいて算出されたものになる。

※2  : 該当年度で利用なし

表 4 その他の温室効果ガス排出係数(2024(令和 6)年 1 月現在)

排出区分		単位 <sup>※1</sup>	CO <sub>2</sub>	CH <sub>4</sub>	N <sub>2</sub> O	HFC-134a	
燃料	A 重油	kg-GHG/ℓ	2.71	—	—	—	
	LPG	kg-GHG/kg	3.00	—	—	—	
	都市ガス	kg-GHG/m <sup>3</sup>	2.16	—	—	—	
	灯油	kg-GHG/ℓ	2.49	—	—	—	
	ガソリン	kg-GHG/ℓ	2.32	—	—	—	
	軽油	kg-GHG/ℓ	2.58	—	—	—	
公用車の使用	ガソリン自動車	普通・小型乗用車	kg-GHG/km	—	0.000010	0.000029	—
		軽乗用車	kg-GHG/km	—	0.000010	0.000022	—
		普通貨物車	kg-GHG/km	—	0.000035	0.000039	—
		小型貨物車	kg-GHG/km	—	0.000015	0.000026	—
		軽貨物車	kg-GHG/km	—	0.000011	0.000022	—
		特殊用途車	kg-GHG/km	—	0.000035	0.000035	—
		バス	kg-GHG/km	—	0.000035	0.000041	—
	軽油自動車	普通・小型乗用車	kg-GHG/km	—	0.000002	0.000007	—
		普通貨物車	kg-GHG/km	—	0.000015	0.000014	—
		小型貨物車	kg-GHG/km	—	0.0000076	0.000009	—
		特殊用途車	kg-GHG/km	—	0.000013	0.000025	—
		バス	kg-GHG/km	—	0.000017	0.000025	—
	ハイブリッド乗用車 <sup>※2</sup>		kg-GHG/km	—	0.0000025	0.0000006	—
	カーエアコンから漏出		kg-GHG/台・年	—	—	—	0.01

**出典** 温室効果ガス総排出量算定方法ガイドライン（令和 5（2023）年 3 月 環境省）

※1 GHG（Green House Gas）は温室効果ガスを表す。

※2 わが国の温室効果ガスの排出量及び吸収量の実績を排出源・吸収源ごとに示した目録（日本国温室効果ガスインベントリ）における排出係数

表 5 温室効果ガスの地球温暖化係数(2020(令和 2)年 1 月現在)

項目	単位	係数使用期間	CO <sub>2</sub>	CH <sub>4</sub>	N <sub>2</sub> O	HFC-134a
地球温暖化係数	CO <sub>2</sub> /GHG	2015(H27)年 4 月 1 日以後	1	25	298	1430
		2015(H27)年 3 月 31 日以前	1	21	310	1300

**出典** 地球温暖化対策の推進に関する法律施行令（2015（平成 27）年 4 月 1 日施行）

※ 地球温暖化係数：温室効果ガスである物質ごとに、地球の温暖化をもたらす程度を二酸化炭素と比較し、国際的に認められた知見に基づき政令で定める係数

※ 地球温暖化係数は今後変更される可能性があるが、その場合も変更前の係数を用いて算出した温室効果ガス排出量を遡って変更することを行わない。

## 資料 2 2022（令和 4）年度 施設光熱水調査結果集計表

①施設光熱水調査結果集計表（組織別一覧表）

資料 2-1 【実績値】・資料 2-4 【参考値】

②施設光熱水調査結果集計表（二酸化炭素排出量順）

資料 2-2 【実績値】・資料 2-5 【参考値】

③施設光熱水調査結果集計表（支払料金順）

資料 2-3 【実績値】・資料 2-6 【参考値】

資料2-1 令和4年度 施設光熱水調査結果集計表(組織別一覽表)【実績値】1/6

No.	部	課	係	施設名	敷地面積	延床面積	二酸化炭素 排出量	光熱水費 (円)	延床面積 /排出量	電気 排出量	都市ガス 排出量	LPガス 排出量	灯油 排出量	軽油 排出量	ガソリン 排出量	A重油 排出量
					m <sup>2</sup>	m <sup>2</sup>	kg-CO <sub>2</sub>		kg-CO <sub>2</sub> /m <sup>2</sup>	kg-CO <sub>2</sub>	kg-CO <sub>2</sub>	kg-CO <sub>2</sub>	kg-CO <sub>2</sub>	kg-CO <sub>2</sub>	kg-CO <sub>2</sub>	
1	総務部	総務課	庶務係	本庁舎	18,501.1	14,072.3	649,616	46,275,772	46.2	646,130	0	0	3,486	0	0	0
2	総務部	総務課	庶務係	庁舎別館	826.6	1,517.9	48,587	3,611,106	32.0	23,655	0	0	0	0	0	24,932
3	総務部	地域防災課	地域振興係	二宮地区会館	730.0	531.1	1,664	423,665	3.1	1,620	0	0	45	0	0	0
4	総務部	地域防災課	地域振興係	千代里会館	1,100.0	531.8	3,146	496,215	5.9	3,145	0	1	0	0	0	0
5	総務部	地域防災課	地域振興係	御堂会館	1,416.2	590.3	26,736	1,935,308	45.3	8,519	0	85	18,132	0	0	0
6	総務部	地域防災課	地域振興係	鳥居場会館	552.0	499.3	3,378	552,622	6.8	3,378	0	0	0	0	0	0
7	総務部	地域防災課	地域振興係	玉見会館	664.0	557.2	3,557	734,843	6.4	3,557	0	0	0	0	0	0
8	総務部	地域防災課	地域振興係	野辺地区会館	900.0	649.0	12,317	1,811,761	19.0	12,315	0	2	0	0	0	0
9	総務部	地域防災課	地域振興係	草花台会館	921.5	423.8	2,262	513,503	5.3	1,211	0	0	0	0	0	1,051
10	総務部	地域防災課	地域振興係	楓ヶ原会館	1,156.7	489.8	7,208	884,073	14.7	4,091	0	0	0	0	0	3,117
11	総務部	地域防災課	地域振興係	増戸会館	1,000.2	645.6	15,969	1,933,271	24.7	15,878	0	91	0	0	0	0
12	総務部	地域防災課	地域振興係	小宮会館	479.0	268.2	859	183,759	3.2	859	0	0	0	0	0	0
13	総務部	地域防災課	地域振興係	戸倉会館	496.0	282.4	1,230	292,089	4.4	1,206	0	0	0	0	0	23
14	総務部	地域防災課	地域振興係	代継会館(福寿苑)	0.0	0.0	1,252	259,403	—	1,243	0	9	0	0	0	0
15	総務部	地域防災課	地域振興係	北伊奈会館	0.0	0.0	518	116,300	—	435	0	83	0	0	0	0
16	総務部	地域防災課	地域振興係	十里木バス停	0.0	0.0	0	6,305	—	0	0	0	0	0	0	0
17	総務部	地域防災課	防災係	消防団第1分団第1部詰所	241.6	99.6	1,510	207,110	15.2	1,161	0	2	0	280	66	0
18	総務部	地域防災課	防災係	消防団第1分団第2部車庫	257.3	97.1	1,184	159,710	12.2	810	0	3	0	348	23	0
19	総務部	地域防災課	防災係	消防団第1分団第3部詰所	266.7	99.8	1,241	181,170	12.4	1,121	0	0	30	76	14	0
20	総務部	地域防災課	防災係	消防団第2分団第1部車庫	215.6	98.1	1,910	209,045	19.5	1,623	0	13	0	273	0	0
21	総務部	地域防災課	防災係	消防団第2分団第2部車庫	348.8	102.0	1,589	211,748	15.6	1,455	0	0	0	134	0	0
22	総務部	地域防災課	防災係	消防団第2分団第3部詰所	417.8	99.6	1,185	171,811	11.9	891	0	2	0	255	37	0
23	総務部	地域防災課	防災係	消防団第3分団第1部車庫	85.9	49.0	610	58,320	12.5	81	0	0	0	483	46	0
24	総務部	地域防災課	防災係	消防団第3分団第2部車庫	134.5	82.0	1,671	187,898	20.4	1,145	0	9	0	396	121	0
25	総務部	地域防災課	防災係	消防団第4分団本部詰所	155.8	96.7	1,359	173,708	14.1	1,036	0	0	45	232	46	0
26	総務部	地域防災課	防災係	消防団第4分団第1部詰所	77.1	60.3	2,055	221,247	34.1	1,907	0	0	0	148	0	0
27	総務部	地域防災課	防災係	消防団第4分団第2部詰所	42.0	66.0	473	76,077	7.2	340	0	0	0	0	132	0
28	総務部	地域防災課	防災係	消防団第4分団第3部詰所	178.1	92.4	1,327	188,288	14.4	1,159	0	0	0	0	168	0
29	総務部	地域防災課	防災係	消防団第4分団第4部詰所	155.8	58.0	281	68,391	4.9	123	0	1	0	0	158	0
30	総務部	地域防災課	防災係	消防団第4分団第5部詰所	302.3	100.2	1,643	202,057	16.4	1,428	0	0	0	0	215	0
31	総務部	地域防災課	防災係	消防団第5分団本部詰所	154.2	93.3	1,842	181,857	19.7	1,771	0	1	0	71	0	0
32	総務部	地域防災課	防災係	消防団第5分団第1部詰所	66.1	18.2	616	92,785	33.8	546	0	0	0	0	70	0
33	総務部	地域防災課	防災係	消防団第5分団第2部詰所	58.5	49.7	949	121,758	19.1	807	0	0	0	0	142	0
34	総務部	地域防災課	防災係	消防団第5分団第3部詰所	51.4	44.2	641	87,104	14.5	574	0	16	0	0	51	0
35	総務部	地域防災課	防災係	消防団第5分団第4部詰所	82.0	68.8	785	103,188	11.4	602	0	6	0	0	177	0
36	総務部	地域防災課	防災係	消防団第5分団第5部詰所	70.5	52.0	492	83,635	9.5	389	0	20	0	0	84	0
37	総務部	地域防災課	防災係	消防団第5分団第6部詰所	66.7	49.6	736	90,354	14.8	520	0	4	45	0	167	0
38	総務部	地域防災課	防災係	消防団第6分団本部詰所	106.1	91.2	789	106,597	8.7	498	0	1	50	205	35	0
39	総務部	地域防災課	防災係	消防団第6分団第1部詰所	51.3	51.3	96	23,126	1.9	96	0	0	0	0	0	0
40	総務部	地域防災課	防災係	消防団第6分団第2部詰所	52.2	52.2	21	1,494	0.4	0	0	0	0	0	21	0
41	総務部	地域防災課	防災係	消防団第7分団本部車庫	76.0	81.0	564	53,852	7.0	390	0	0	0	160	14	0
42	総務部	地域防災課	防災係	消防団第7分団第1部詰所	78.6	61.9	0	19,932	0.0	0	0	0	0	0	0	0
43	総務部	地域防災課	防災係	消防団第7分団第2部詰所	205.2	93.3	1,542	157,261	16.5	1,500	0	0	0	0	42	0
44	総務部	地域防災課	防災係	消防団第7分団第3部詰所	—	—	0	2,772	—	0	0	0	0	0	0	0
45	総務部	地域防災課	防災係	横沢器具置場	66.1	18.2	34	2,855	—	34,275	0	0	0	0	0	0
46	総務部	地域防災課	防災係	軍道消防器具置場兼防災倉庫	205.2	93.3	14	3,586	0.2	14	0	0	0	0	0	0
47	総務部	地域防災課	防災係	深沢消防器具置場	38.3	38.3	0	13,512	0.0	0	0	0	0	0	0	0
48	総務部	地域防災課	防災係	戸倉消防器具置場	21.5	21.5	0	0	0.0	0	0	0	0	0	0	0
49	総務部	地域防災課	防災係	下養沢消防器具置場	22.5	22.5	25	14,940	1.1	25	0	0	0	0	0	0
50	総務部	地域防災課	防災係	上養沢消防器具置場	30.4	30.4	27	4,361	0.9	27	0	0	0	0	0	0
51	総務部	地域防災課	防災係	中村排水ポンプ施設	0.0	0.0	141	456,944	—	141	0	0	0	0	0	0
52	総務部	地域防災課	防災係	秋川図書館西倉庫	0.0	0.0	2	2,460	—	2	0	0	0	0	0	0
53	総務部	地域防災課	防災係	伊奈防災倉庫	0.0	0.0	1,108	74,273	—	1,108	0	0	0	0	0	0
54	総務部	地域防災課	防災係	養沢防災倉庫	0.0	0.0	0	13,512	—	0	0	0	0	0	0	0
55	総務部	地域防災課	防災係	三内消防器具置場	0.0	0.0	0	11,352	—	0	0	0	0	0	0	0
56	総務部	地域防災課	防災係	青木平消防器具置場	0.0	0.0	0	11,352	—	0	0	0	0	0	0	0
57	総務部	地域防災課	防災係	星竹消防器具置場	0.0	0.0	0	0	—	0	0	0	0	0	0	0



資料 2-1 令和 4 年度 施設光熱水調査結果集計表(組織別一覧表)【実績値】 2/6

No.	部	課	係	施設名	敷地面積	延床面積	二酸化炭素	光熱水費	延床面積	電気	都市ガス	LPガス	灯油	軽油	ガソリン	A重油
					㎡	㎡	kg-CO <sub>2</sub>		(円)	/排出量	排出量	排出量	排出量	排出量	排出量	排出量
					kg-CO <sub>2</sub> /㎡	kg-CO <sub>2</sub> /㎡	kg-CO <sub>2</sub>	kg-CO <sub>2</sub>	kg-CO <sub>2</sub>	kg-CO <sub>2</sub>	kg-CO <sub>2</sub>	kg-CO <sub>2</sub>	kg-CO <sub>2</sub>	kg-CO <sub>2</sub>	kg-CO <sub>2</sub>	kg-CO <sub>2</sub>
58	市民部	五日市出張所	市民総合窓口係	五日市出張所	4,014.0	4,393.0	63,244	6,834,074	14.4	63,244	0	0	0	0	0	0
59	環境経済部	環境政策課	環境の森推進係	五日市出張所	—	—	0	0	—	0	0	0	0	0	0	0
60	市民部	五日市出張所	市民総合窓口係	五日市会館	1,747.0	838.0	20,901	3,969,243	24.9	20,901	0	0	0	0	0	0
61	市民部	五日市出張所	市民総合窓口係	五日市保健センター	1,007.5	819.4	13,818	1,746,002	16.9	13,633	0	185	0	0	0	0
62	環境経済部	環境政策課	環境の森推進係	小宮ふるさと自然体験学校	—	—	13,442	1,523,240	—	12,870	0	227	299	0	46	0
63	環境経済部	生活環境課	清掃・リサイクル係	資源回収倉庫	478.2	170.0	7	33,879	0.0	1	0	7	0	0	0	0
64	環境経済部	農林課	農政係	農業会館	661.9	351.1	2,794	675,070	8.0	2,794	0	0	0	0	0	0
65	環境経済部	農林課	農政係	戸倉運動場	0.0	0.0	4	19,644	—	4	0	0	0	0	0	0
66	環境経済部	農林課	農政係	市民農園管理棟	0.0	0.0	230	22,447	—	1	0	0	0	0	228	0
67	環境経済部	商工振興課	商工振興係	五日市ひろば	—	—	1,162	150,994	—	1,162	0	0	0	0	0	0
68	環境経済部	観光まちづくり推進課	観光まちづくり推進係	ふるさと工房五日市	0.0	967.5	13,411	1,493,682	13.9	11,131	0	2,280	0	0	0	0
69	環境経済部	観光まちづくり推進課	観光まちづくり推進係	東秋留駅アメニティイレ	0.0	19.0	232	202,129	12.2	232	0	0	0	0	0	0
70	環境経済部	観光まちづくり推進課	観光まちづくり推進係	武蔵引田駅アメニティイレ	261.0	28.0	496	172,846	17.7	496	0	0	0	0	0	0
71	環境経済部	観光まちづくり推進課	観光まちづくり推進係	広徳寺公衆便所	0.0	14.0	139	30,352	9.9	139	0	0	0	0	0	0
72	環境経済部	観光まちづくり推進課	観光まちづくり推進係	荷田子公衆便所	50.2	20.0	0	41,404	0.0	0	0	0	0	0	0	0
73	環境経済部	観光まちづくり推進課	観光まちづくり推進係	星竹公衆便所	224.9	15.0	294	36,584	19.6	294	0	0	0	0	0	0
74	環境経済部	観光まちづくり推進課	観光まちづくり推進係	中村公衆便所	0.0	17.0	95	63,159	5.6	95	0	0	0	0	0	0
75	環境経済部	観光まちづくり推進課	観光まちづくり推進係	山田公衆便所	0.0	34.0	149	117,289	4.4	149	0	0	0	0	0	0
76	環境経済部	観光まちづくり推進課	観光まちづくり推進係	深沢公衆便所	149.0	14.0	237	31,327	16.9	237	0	0	0	0	0	0
77	環境経済部	観光まちづくり推進課	観光まちづくり推進係	小庄公衆便所	0.0	13.0	86	37,200	6.6	86	0	0	0	0	0	0
78	環境経済部	観光まちづくり推進課	観光まちづくり推進係	光厳寺公衆便所	112.2	15.0	163	37,803	10.9	163	0	0	0	0	0	0
79	環境経済部	観光まちづくり推進課	観光まちづくり推進係	武蔵増戸駅公衆便所	81.0	24.0	616	133,663	25.7	616	0	0	0	0	0	0
80	環境経済部	観光まちづくり推進課	観光まちづくり推進係	益堀ひかり小屋公衆便所	0.0	4.0	0	13,269	0.0	0	0	0	0	0	0	0
81	環境経済部	観光まちづくり推進課	観光まちづくり推進係	子生神社公衆便所	0.0	4.0	12	28,438	3.0	12	0	0	0	0	0	0
82	環境経済部	観光まちづくり推進課	観光まちづくり推進係	大慈願寺公衆便所	0.0	13.0	147	33,274	11.3	147	0	0	0	0	0	0
83	環境経済部	観光まちづくり推進課	観光まちづくり推進係	木和田平公衆便所	145.5	12.0	169	31,046	14.1	169	0	0	0	0	0	0
84	環境経済部	観光まちづくり推進課	観光まちづくり推進係	岩走神社公衆便所	101.7	13.0	380	42,678	29.2	380	0	0	0	0	0	0
85	環境経済部	観光まちづくり推進課	観光まちづくり推進係	武蔵五日市駅公衆便所	120.0	61.0	772	320,588	12.7	772	0	0	0	0	0	0
86	環境経済部	観光まちづくり推進課	観光まちづくり推進係	西青木平橋詰広場	0.0	0.0	407	40,551	—	407	0	0	0	0	0	0
87	環境経済部	観光まちづくり推進課	観光まちづくり推進係	あゆみ橋	0.0	0.0	747	58,150	—	747	0	0	0	0	0	0
88	環境経済部	観光まちづくり推進課	観光まちづくり推進係	小和田橋下流公衆便所	0.0	0.0	48	26,315	—	48	0	0	0	0	0	0
89	環境経済部	観光まちづくり推進課	観光まちづくり推進係	網代公衆トイレ	102.7	11.3	535	52,132	47.6	535	0	0	0	0	0	0
90	環境経済部	観光まちづくり推進課	観光まちづくり推進係	落合公衆トイレ	122.3	17.3	174	35,415	10.0	174	0	0	0	0	0	0
91	環境経済部	観光まちづくり推進課	観光まちづくり推進係	十里木駐車場公衆トイレ	1,818.1	30.9	932	81,210	30.2	932	0	0	0	0	0	0
92	環境経済部	観光まちづくり推進課	観光まちづくり推進係	佳月橋下流公衆トイレ	—	—	94	43,771	—	94	0	0	0	0	0	0
93	健康福祉部	福祉総務課	福祉総務係	養生交流館	1,228.8	332.1	1,569	367,166	4.7	1,569	0	0	0	0	0	0
94	健康福祉部	障がい者支援課	障がい者支援係	秋川健康会館	1,300.0	641.6	21,628	2,295,873	—	10546,536	0	82,53	0	0	23.2	10975.5
95	健康福祉部	健康課	予防推進係	あきる野保健相談所	1,444.1	521.5	11,738	2,028,285	22.5	11,722	0	16	0	0	0	0
96	子ども家庭部	子ども政策課	児童館係	若竹児童館	759.0	332.2	7,527	880,266	22.7	7,304	0	14	209	0	0	0
97	子ども家庭部	子ども政策課	児童館係	若菜児童館	718.4	332.6	8,315	937,090	25.0	7,717	0	0	598	0	0	0
98	子ども家庭部	子ども政策課	児童館係	南秋留児童館	631.0	331.8	7,929	950,391	23.9	7,745	0	17	167	0	0	0
99	子ども家庭部	子ども政策課	児童館係	屋城児童館	727.4	366.8	5,996	748,210	16.3	5,996	0	0	0	0	0	0
100	子ども家庭部	子ども政策課	児童館係	一の谷児童館	1,300.1	399.0	8,291	890,947	20.8	7,438	0	103	749	0	0	0
101	子ども家庭部	子ども政策課	児童館係	草花児童センター	18,630.7	468.5	9,697	1,065,972	20.7	9,007	0	33	657	0	0	0
102	子ども家庭部	子ども政策課	児童館係	多西児童館	1,944.4	509.5	9,946	1,297,226	19.5	9,874	0	72	0	0	0	0
103	子ども家庭部	子ども政策課	児童館係	五日市児童館増戸分館	0.0	0.0	0	21,780	—	0	0	0	0	0	0	0
104	子ども家庭部	子ども政策課	児童館係	前田児童館	—	—	0	0	—	0	0	0	0	0	0	0
105	子ども家庭部	子ども政策課	児童館係	五日市児童館	—	—	199	9,768	—	0	0	0	199	0	0	0
106	子ども家庭部	子ども家庭支援センター	子育て支援事業係	子ども家庭支援センター(あきる野ルピア)	—	—	4,253	446,058	—	4,253	0	0	0	0	0	0
107	子ども家庭部	子ども家庭支援センター	子育て支援事業係	子ども家庭支援センター(めくもり)	—	—	0	0	—	0	0	0	0	0	0	0
108	子ども家庭部	子ども家庭支援センター	相談係	子ども家庭支援センター(あきる野ルピア)	—	—	1,529	271,412	—	1,494	0	35	0	0	0	0
109	子ども家庭部	子ども家庭支援センター	【委】あきる野ルピア(1F子育てひろば)	あきる野ルピア(1F子育てひろば)	—	—	1,671	125,301	—	1,671	0	0	0	0	0	0
110	子ども家庭部	子ども家庭支援センター	【委】あきる野ルピア(2Fファミリーサポート・センター+子育て支援総合窓口)	あきる野ルピア(2Fファミリーサポート・センター+子育て支援総合窓口)	—	—	1,639	88,428	—	1,639	0	0	0	0	0	0
111	子ども家庭部	子ども家庭支援センター	【委】あきる野ルピア(2F子育てひろば+一時預かり)	あきる野ルピア(2F子育てひろば+一時預かり)	—	—	7,104	462,065	—	7,104	0	0	0	0	0	0

資料2-1 令和4年度 施設光熱水調査結果集計表(組織別一覧表)【実績値】3/6

No.	部	課	係	施設名	敷地面積	延床面積	二酸化炭素	光熱水費 (円)	延床面積	電気	都市ガス	LPガス	灯油	軽油	ガソリン	A重油
					m <sup>2</sup>	m <sup>2</sup>	排出量 kg-CO <sub>2</sub>		/排出量 kg-CO <sub>2</sub> /m <sup>2</sup>	排出量 kg-CO <sub>2</sub>	排出量 kg-CO <sub>2</sub>	排出量 kg-CO <sub>2</sub>	排出量 kg-CO <sub>2</sub>	排出量 kg-CO <sub>2</sub>	排出量 kg-CO <sub>2</sub>	
112	子ども家庭部	保育課	神明保育園係	神明保育園	1,646.0	441.1	20,257	2,418,792	45.9	9,129	0	4,677	6,452	0	0	0
113	子ども家庭部	保育課	屋城保育園係	屋城保育園	1,212.2	462.9	19,743	2,520,451	42.7	13,415	0	6,104	224	0	0	0
114	子ども家庭部	保育課	すぎの子保育園係	すぎの子保育園	1,142.0	276.5	8,395	774,132	30.4	5,477	0	1,629	1,290	0	0	0
115	都市整備部	区画整理推進室		武蔵引田駅周辺地区土地区画整理相談事務所	863.2	60.8	5,016	414,983	82.4	4,977	0	0	0	0	39	0
116	都市整備部	管理課	管理係	秋川駅北口トイレ	61.0	61.0	6,876	1,060,965	112.7	6,876	0	0	0	0	0	0
117	都市整備部	管理課	管理係	秋川駅前広場	0.0	0.0	2,011	126,614	—	2,011	0	0	0	0	0	0
118	都市整備部	管理課	管理係	自由通路エレベーター	0.0	0.0	2,911	258,054	—	2,911	0	0	0	0	0	0
119	都市整備部	管理課	管理係	秋川駅前噴水	0.0	0.0	0	0	—	0	0	0	0	0	0	0
120	都市整備部	管理課	管理係	秋川駅北口水飲場	0.0	0.0	0	10,692	—	0	0	0	0	0	0	0
121	都市整備部	管理課	管理係	秋川駅南口水飲場	0.0	0.0	0	10,692	—	0	0	0	0	0	0	0
122	都市整備部	管理課	管理係	街路灯・防犯灯(LED対象)	0.0	0.0	251,235	35,860,103	—	251,235	0	0	0	0	0	0
123	都市整備部	管理課	管理係	街路灯(メーターあり)	0.0	0.0	100,218	6,840,132	—	100,218	0	0	0	0	0	0
124	都市整備部	管理課	管理係	五日市駅前広場噴水(動力)	0.0	0.0	2,687	357,009	—	2,687	0	0	0	0	0	0
125	都市整備部	管理課	管理係	五日市駅前広場噴水(照明)	0.0	0.0	415	37,052	—	415	0	0	0	0	0	0
126	都市整備部	管理課	管理係	五日市駅前広場(照明)	0.0	0.0	1,760	105,536	—	1,760	0	0	0	0	0	0
127	都市整備部	管理課	管理係	増戸駅前広場(照明)	0.0	0.0	0	37,329	—	0	0	0	0	0	0	0
128	都市整備部	管理課	管理係	草花公園クラブハウス	0.0	0.0	1,174	114,525	—	1,174	0	0	0	0	0	0
129	都市整備部	管理課	管理係	高尾公園	11,812.0	0.0	278	49,448	—	278	0	0	0	0	0	0
130	都市整備部	管理課	管理係	大塚公園	3,957.9	0.0	0	26,029	—	0	0	0	0	0	0	0
131	都市整備部	管理課	管理係	清水公園	1,600.2	0.0	0	22,522	—	0	0	0	0	0	0	0
132	都市整備部	管理課	管理係	八雲公園	1,663.6	0.0	0	29,225	—	0	0	0	0	0	0	0
133	都市整備部	管理課	管理係	玉見ヶ崎公園	1,253.8	0.0	0	35,728	—	0	0	0	0	0	0	0
134	都市整備部	管理課	管理係	寺前公園	1,946.4	0.0	0	23,474	—	0	0	0	0	0	0	0
135	都市整備部	管理課	管理係	谷後公園	1,171.6	0.0	0	24,889	—	0	0	0	0	0	0	0
136	都市整備部	管理課	管理係	屋城公園	911.6	0.0	0	14,113	—	0	0	0	0	0	0	0
137	都市整備部	管理課	管理係	仲田公園	3,651.1	0.0	1,061	91,195	—	1,061	0	0	0	0	0	0
138	都市整備部	管理課	管理係	草花公園	63,242.0	0.0	0	17,612	—	0	0	0	0	0	0	0
139	都市整備部	管理課	管理係	平沢下川原公園	3,967.0	0.0	0	27,945	—	0	0	0	0	0	0	0
140	都市整備部	管理課	管理係	前田公園	5,085.7	0.0	0	17,802	—	0	0	0	0	0	0	0
141	都市整備部	管理課	管理係	楓ヶ原公園	2,462.9	0.0	541	61,012	—	541	0	0	0	0	0	0
142	都市整備部	管理課	管理係	小峰台公園	34,735.0	0.0	65	64,939	—	65	0	0	0	0	0	0
143	都市整備部	管理課	管理係	森の下公園	3,290.2	0.0	0	63,223	—	0	0	0	0	0	0	0
144	都市整備部	管理課	管理係	上塚場公園	2,369.2	0.0	439	52,093	—	439	0	0	0	0	0	0
145	都市整備部	管理課	管理係	福寿公園	1,075.0	0.0	643	80,439	—	643	0	0	0	0	0	0
146	都市整備部	管理課	管理係	森山公園	1,003.0	0.0	0	29,612	—	0	0	0	0	0	0	0
147	都市整備部	管理課	管理係	八幡公園	2,389.1	0.0	0	19,965	—	0	0	0	0	0	0	0
148	都市整備部	管理課	管理係	さくら公園	2,520.8	0.0	894	85,756	—	894	0	0	0	0	0	0
149	都市整備部	管理課	管理係	早道場公園	1,308.6	0.0	0	36,949	—	0	0	0	0	0	0	0
150	都市整備部	管理課	管理係	大塚原つば公園	4,275.7	0.0	0	29,191	—	0	0	0	0	0	0	0
151	都市整備部	管理課	管理係	もくせい公園	2,977.0	0.0	0	27,301	—	0	0	0	0	0	0	0
152	都市整備部	管理課	管理係	秋留野広場	2,300.6	0.0	2,065	549,853	—	2,065	0	0	0	0	0	0
153	都市整備部	管理課	管理係	東山公園	625.8	0.0	0	9,801	—	0	0	0	0	0	0	0
154	都市整備部	管理課	管理係	千代原公園	4,103.3	0.0	0	27,441	—	0	0	0	0	0	0	0
155	都市整備部	管理課	管理係	雨間1号公園(横吹公園)	3,000.0	0.0	210	38,592	—	210	0	0	0	0	0	0
156	都市整備部	管理課	管理係	雨間3号公園(萩野公園)	2,400.0	0.0	155	38,711	—	155	0	0	0	0	0	0
157	都市整備部	管理課	管理係	小倉公園	900.1	0.0	53	84,621	—	53	0	0	0	0	0	0
158	都市整備部	管理課	管理係	草花台パークハイソB	519.0	0.0	0	9,801	—	0	0	0	0	0	0	0
159	都市整備部	管理課	管理係	草花台パークハイソC	336.0	0.0	0	9,801	—	0	0	0	0	0	0	0
160	都市整備部	管理課	管理係	松原遊園	348.0	0.0	377	51,169	—	377	0	0	0	0	0	0
161	都市整備部	管理課	管理係	雪沢公園	368.0	0.0	0	9,801	—	0	0	0	0	0	0	0
162	都市整備部	管理課	管理係	ひさわがわ遊園	198.0	0.0	0	4,312	—	0	0	0	0	0	0	0
163	都市整備部	管理課	管理係	二宮お池公園	0.0	0.0	0	22,125	—	0	0	0	0	0	0	0
164	都市整備部	管理課	管理係	交流の架け橋	0.0	0.0	0	0	—	0	0	0	0	0	0	0
165	都市整備部	管理課	管理係	水辺公園	0.0	0.0	496	94,798	—	496	0	0	0	0	0	0
166	都市整備部	管理課	管理係	雨間2号公園(秋留野公園)	0.0	0.0	1,162	109,774	—	1,162	0	0	0	0	0	0
167	都市整備部	管理課	管理係	雨間中郷遊園	0.0	0.0	0	711	—	0	0	0	0	0	0	0
168	都市整備部	管理課	管理係	石神公園	2,900.7	0.0	1,805	128,994	—	1,805	0	0	0	0	0	0

資料2-1 令和4年度 施設光熱水調査結果集計表(組織別一覧表)【実績値】4/6

No.	部	課	係	施設名	敷地面積	延床面積	二酸化炭素	光熱水費 (円)	延床面積	電気	都市ガス	LPガス	灯油	軽油	ガソリン	A重油
					m <sup>2</sup>	m <sup>2</sup>	排出量 kg-CO <sub>2</sub>		/排出量 kg-CO <sub>2</sub> /m <sup>2</sup>	排出量 kg-CO <sub>2</sub>	排出量 kg-CO <sub>2</sub>	排出量 kg-CO <sub>2</sub>	排出量 kg-CO <sub>2</sub>	排出量 kg-CO <sub>2</sub>	排出量 kg-CO <sub>2</sub>	
169	都市整備部	管理課	管理係	森ノ根公園	2,201.3	0.0	1,173	119,360	—	1,173	0	0	0	0	0	0
170	都市整備部	管理課	管理係	リバーサイドパークA	0.0	0.0	0	0	—	0	0	0	0	0	0	0
171	都市整備部	管理課	管理係	リバーサイドパークB	0.0	0.0	0	9,801	—	0	0	0	0	0	0	0
172	都市整備部	管理課	管理係	リバーサイドパークC	0.0	0.0	0	10,692	—	0	0	0	0	0	0	0
173	都市整備部	管理課	管理係	阿岐野公園	508.0	0.0	0	19,613	—	0	0	0	0	0	0	0
174	都市整備部	管理課	管理係	上賀多公園	0.0	0.0	0	2,908	—	0	0	0	0	0	0	0
175	都市整備部	管理課	管理係	親水公園	0.0	0.0	0	7,822	—	0	0	0	0	0	0	0
176	都市整備部	管理課	管理係	前田小公園	0.0	0.0	0	0	—	0	0	0	0	0	0	0
177	都市整備部	管理課	管理係	原ノ下公園	404.0	0.0	0	2,160	—	0	0	0	0	0	0	0
178	都市整備部	管理課	下水道係	2番 止水苜橋ポンプ	0.0	0.0	5,080	396,955	—	5,080	0	0	0	0	0	0
179	都市整備部	管理課	下水道係	3番 三内開発ポンプ	0.0	0.0	0	0	—	0	0	0	0	0	0	0
180	都市整備部	管理課	下水道係	4番 三内電子橋ポンプ	0.0	0.0	0	0	—	0	0	0	0	0	0	0
181	都市整備部	管理課	下水道係	5番 雨間塚の下ポンプ	0.0	0.0	0	0	—	0	0	0	0	0	0	0
182	都市整備部	管理課	下水道係	6番 水沢川ヒル橋ポンプ	0.0	0.0	0	0	—	0	0	0	0	0	0	0
183	都市整備部	管理課	下水道係	7番 永田橋西公園ポンプ	0.0	0.0	0	0	—	0	0	0	0	0	0	0
184	都市整備部	管理課	下水道係	8番 草花台会館北ポンプ	0.0	0.0	0	0	—	0	0	0	0	0	0	0
185	都市整備部	管理課	下水道係	9番 平高橋橋ポンプ	0.0	0.0	0	0	—	0	0	0	0	0	0	0
186	都市整備部	管理課	下水道係	10番 平沢八幡神社東ポンプ	0.0	0.0	0	0	—	0	0	0	0	0	0	0
187	都市整備部	管理課	下水道係	11番 平沢会館西ポンプ	0.0	0.0	47	27,312	—	47	0	0	0	0	0	0
188	都市整備部	管理課	下水道係	12番 平沢ホシマシヨウポンプ	0.0	0.0	73	41,428	—	73	0	0	0	0	0	0
189	都市整備部	管理課	下水道係	13番 屋城グランド入口ポンプ	0.0	0.0	58	15,137	—	58	0	0	0	0	0	0
190	都市整備部	管理課	下水道係	14番 高瀬会館橋ポンプ	0.0	0.0	1,200	124,287	—	1,200	0	0	0	0	0	0
191	都市整備部	管理課	下水道係	15番 高瀬八幡神社下ポンプ	0.0	0.0	212	35,691	—	212	0	0	0	0	0	0
192	都市整備部	管理課	下水道係	16番 館谷ポンプ	0.0	0.0	71	28,594	—	71	0	0	0	0	0	0
193	都市整備部	管理課	下水道係	17番 小川ポンプ	0.0	0.0	57	27,921	—	57	0	0	0	0	0	0
194	都市整備部	管理課	下水道係	18番 水沢川遊園ポンプ	0.0	0.0	0	0	—	0	0	0	0	0	0	0
195	都市整備部	管理課	下水道係	19番 入野西ポンプ	0.0	0.0	0	0	—	0	0	0	0	0	0	0
196	都市整備部	管理課	下水道係	20番 入野中ポンプ	0.0	0.0	0	0	—	0	0	0	0	0	0	0
197	都市整備部	管理課	下水道係	21番 入野東ポンプ	0.0	0.0	0	0	—	0	0	0	0	0	0	0
198	都市整備部	管理課	下水道係	22番 多西橋西ポンプ	0.0	0.0	395	44,319	—	395	0	0	0	0	0	0
199	都市整備部	管理課	下水道係	23番 小川南ポンプ	0.0	0.0	288	39,509	—	288	0	0	0	0	0	0
200	都市整備部	管理課	下水道係	24番 わかば保育園南ポンプ	0.0	0.0	391	44,389	—	391	0	0	0	0	0	0
201	都市整備部	管理課	下水道係	25番 多西橋橋ポンプ	0.0	0.0	0	0	—	0	0	0	0	0	0	0
202	都市整備部	管理課	下水道係	26番 館谷みとうかいとポンプ	0.0	0.0	0	0	—	0	0	0	0	0	0	0
203	都市整備部	管理課	下水道係	28番 雨間長者橋西ポンプ	0.0	0.0	0	0	—	0	0	0	0	0	0	0
204	都市整備部	管理課	下水道係	29番 下代継間坂ポンプ	0.0	0.0	0	0	—	0	0	0	0	0	0	0
205	都市整備部	管理課	下水道係	30番 引田馬乗坂ポンプ	0.0	0.0	0	0	—	0	0	0	0	0	0	0
206	都市整備部	管理課	下水道係	31番 秋川幼稚園北ポンプ	0.0	0.0	0	0	—	0	0	0	0	0	0	0
207	都市整備部	管理課	下水道係	32番 油平八幡公園西ポンプ	0.0	0.0	0	0	—	0	0	0	0	0	0	0
208	都市整備部	管理課	下水道係	33番 南秋留児童館西ポンプ	0.0	0.0	0	0	—	0	0	0	0	0	0	0
209	都市整備部	管理課	下水道係	34番 新秋川橋北ポンプ	0.0	0.0	0	0	—	0	0	0	0	0	0	0
210	都市整備部	管理課	下水道係	35番 留原東ポンプ	0.0	0.0	161	19,038	—	161	0	0	0	0	0	0
211	都市整備部	管理課	下水道係	36番 館谷みとうかいと北ポンプ	0.0	0.0	0	0	—	0	0	0	0	0	0	0
212	都市整備部	管理課	下水道係	37番 小峰公園西ポンプ	0.0	0.0	0	0	—	0	0	0	0	0	0	0
213	都市整備部	管理課	下水道係	38番 西沢橋東ポンプ	0.0	0.0	0	0	—	0	0	0	0	0	0	0
214	都市整備部	管理課	下水道係	39番 入野開発ポンプ	0.0	0.0	0	0	—	0	0	0	0	0	0	0
215	都市整備部	管理課	下水道係	40番 沢戸橋下ポンプ	0.0	0.0	0	0	—	0	0	0	0	0	0	0
216	都市整備部	管理課	下水道係	41番 雪沢公園東ポンプ	0.0	0.0	179	16,624	—	179	0	0	0	0	0	0
217	都市整備部	管理課	下水道係	42番 五日市神明坂西ポンプ	0.0	0.0	0	0	—	0	0	0	0	0	0	0
218	都市整備部	管理課	下水道係	43番 小宮久保会館北ポンプ	0.0	0.0	0	0	—	0	0	0	0	0	0	0
219	都市整備部	管理課	下水道係	44番 小松平西ポンプ	0.0	0.0	0	0	—	0	0	0	0	0	0	0
220	都市整備部	管理課	下水道係	45番 戸倉沢戸橋北ポンプ	0.0	0.0	0	0	—	0	0	0	0	0	0	0
221	都市整備部	管理課	下水道係	46番 長岳温泉浴ポンプ	0.0	0.0	0	0	—	0	0	0	0	0	0	0
222	都市整備部	管理課	下水道係	47番 永田橋西開発ポンプ	0.0	0.0	8,561	646,618	—	8,561	0	0	0	0	0	0
223	都市整備部	管理課	下水道係	48番 権田坂ポンプ	0.0	0.0	0	0	—	0	0	0	0	0	0	0
224	都市整備部	管理課	下水道係	49番 清流地区東ポンプ	0.0	0.0	0	0	—	0	0	0	0	0	0	0
225	都市整備部	管理課	下水道係	50番 草花三角公園ポンプ	0.0	0.0	0	0	—	0	0	0	0	0	0	0

資料2-1 令和4年度 施設光熱水調査結果集計表(組織別一覧表)【実績値】5/6

No.	部	課	係	施設名	敷地面積	延床面積	二酸化炭素	光熱水費	延床面積	電気	都市ガス	LPガス	灯油	軽油	ガソリン	A重油
					㎡	㎡	排出量 kg-CO <sub>2</sub>		/排出量 kg-CO <sub>2</sub> /㎡	排出量 kg-CO <sub>2</sub>	排出量 kg-CO <sub>2</sub>	排出量 kg-CO <sub>2</sub>	排出量 kg-CO <sub>2</sub>	排出量 kg-CO <sub>2</sub>	排出量 kg-CO <sub>2</sub>	
226	都市整備部	管理課	下水道係	51番 すぎの子どおりポンプ	0.0	0.0	0	0	—	0	0	0	0	0	0	0
227	都市整備部	管理課	下水道係	52番 草花幼稚園東ポンプ	0.0	0.0	338	41,767	—	338	0	0	0	0	0	0
228	都市整備部	管理課	下水道係	53番 留原消防用道路ポンプ	—	—	0	0	—	0	0	0	0	0	0	0
229	都市整備部	管理課	下水道係	54番 佳月橋東ポンプ	—	—	0	0	—	0	0	0	0	0	0	0
230	都市整備部	管理課	下水道係	55番 草花団地ポンプ	—	—	0	0	—	0	0	0	0	0	0	0
231	都市整備部	管理課	下水道係	56番 高瀬橋ポンプ	—	—	231	36,407	—	231	0	0	0	0	0	0
232	都市整備部	管理課	下水道係	57番 菅生給水所東ポンプ	—	—	205	60,707	—	205	0	0	0	0	0	0
233	都市整備部	管理課	下水道係	58番 東秋留橋東ポンプ	—	—	1,000	214,187	—	1,000	0	0	0	0	0	0
234	都市整備部	管理課	管理係	初雁ふれあい公園A	—	—	0	1,940	—	0	0	0	0	0	0	0
235	都市整備部	管理課	公園係	初雁ふれあい公園B	—	—	0	0	—	0	0	0	0	0	0	0
236	都市整備部	管理課	公園係	根岸公園	—	—	0	0	—	0	0	0	0	0	0	0
237	都市整備部	管理課	下水道係	定額電灯使用料	0.0	0.0	0	148,489	—	0	0	0	0	0	0	0
238	教育部	教育総務課	教育施設係/学務係/学務係(GH)	東秋留小学校	16,145.0	4,158.0	68,747	8,634,528	16.5	46,506	0	21,846	376	0	19	0
239	教育部	教育総務課	教育施設係/学務係/学務係(GH)	多西小学校	17,177.0	4,230.0	66,642	8,063,435	15.8	38,758	0	27,355	498	0	31	0
240	教育部	教育総務課	教育施設係/学務係/学務係(GH)	西秋留小学校	24,436.0	3,802.0	57,803	7,249,521	15.2	39,359	0	17,674	747	0	23	0
241	教育部	教育総務課	教育施設係/学務係/学務係(GH)	屋城小学校	8,038.0	3,709.0	58,194	6,677,671	15.7	41,216	0	15,599	1,001	0	378	0
242	教育部	教育総務課	教育施設係/学務係/学務係(GH)	南秋留小学校	16,363.0	4,455.0	66,170	7,494,077	14.9	41,168	0	24,633	309	0	60	0
243	教育部	教育総務課	教育施設係/学務係/学務係(GH)	草花小学校	18,488.0	4,967.0	107,628	13,003,430	21.7	72,065	0	34,891	660	0	12	0
244	教育部	教育総務課	教育施設係/学務係/学務係(GH)	一の谷小学校	16,826.0	3,673.0	65,375	7,013,587	17.8	43,689	0	170	1,365	0	46	20,105
245	教育部	教育総務課	教育施設係/学務係/学務係(GH)	前田小学校	14,764.0	4,138.0	57,621	6,529,331	13.9	43,227	12,768	32	1,526	0	67	0
246	教育部	教育総務課	教育施設係/学務係/学務係(GH)	増戸小学校	15,438.0	4,848.0	85,775	10,241,564	17.7	53,977	0	31,511	249	0	39	0
247	教育部	教育総務課	教育施設係/学務係/学務係(GH)	五日市小学校	16,205.0	5,856.0	102,732	11,743,008	17.5	68,969	0	33,417	249	0	96	0
248	教育部	教育総務課	教育施設係/学務係/学務係(GH)	秋多中学校	24,073.0	6,496.0	100,236	11,775,478	15.4	69,089	0	30,229	862	0	56	0
249	教育部	教育総務課	教育施設係/学務係/学務係(GH)	東中学校	21,124.0	7,242.0	115,500	12,373,092	15.9	78,099	36,742	86	503	0	70	0
250	教育部	教育総務課	教育施設係/学務係/学務係(GH)	西中学校	24,436.0	6,741.0	124,501	8,773,061	18.5	106,038	0	17,277	1,023	0	162	0
251	教育部	教育総務課	教育施設係/学務係/学務係(GH)	御堂中学校	23,805.0	5,816.0	77,991	8,814,629	13.4	51,816	0	25,067	1,038	0	70	0
252	教育部	教育総務課	教育施設係/学務係/学務係(GH)	増戸中学校	13,753.0	4,691.0	78,892	9,375,815	16.8	61,737	0	16,523	632	0	0	0
253	教育部	教育総務課	教育施設係/学務係/学務係(GH)	五日市中学校	19,605.0	5,657.0	77,155	8,969,692	13.6	54,806	0	21,694	585	0	70	0
254	教育部	学校給食課	秋川学校給食センター係	秋川第1学校給食センター	1,357.4	917.4	252,629	18,153,664	275.4	36,183	0	4,102	964	0	0	211,380
255	教育部	学校給食課	秋川学校給食センター係	秋川第2学校給食センター	1,359.2	571.9	191,934	14,141,668	335.6	31,219	0	3,535	0	0	0	157,180
256	教育部	学校給食課	五日市学校給食センター係	五日市学校給食センター	1,969.1	666.9	171,816	12,320,951	257.6	30,545	0	5,074	697	0	0	135,500
257	教育部	生涯学習推進課	文化財係	二宮考古館	991.7	330.0	6,255	887,213	19.0	6,220	0	35	0	0	0	0
258	教育部	生涯学習推進課	文化財係	五日市郷土館	1,515.1	907.0	15,895	2,040,265	17.5	15,803,788	0	91.7	0	0	0	0
259	教育部	生涯学習推進課	生涯学習係	アートスタジオ五日市	401.0	247.0	6,362	758,956	25.8	608,175.6	0	280.34	0	0	0	0
260	教育部	スポーツ推進課	スポーツ推進係	市民球場	16,500.0	0.0	27,595	7,936,148	—	26,986,596	0	0	0	144.48	463,536	0
261	教育部	スポーツ推進課	スポーツ推進係	総合グラウンドクラブハウス(50A)	1,853.8	89.4	3,321	433,644	37.1	1,466	0	0	229	0	1,626	0
262	教育部	スポーツ推進課	スポーツ推進係	山田グラウンド管理事務所	9,850.7	100.0	11,893	2,476,161	118.9	11,682	0	25	0	52	135	0
263	教育部	スポーツ推進課	スポーツ推進係	小和田グラウンド休憩所	43,891.0	70.4	3,028	260,360	43.0	2,006	0	0	100	26	897	0
264	教育部	スポーツ推進課	スポーツ推進係	総合グラウンドクラブハウス(9kwh)	0.0	0.0	57	98,100	—	57	0	0	0	0	0	0
265	教育部	スポーツ推進課	スポーツ推進係	玉見ヶ崎テニスコートイレ	0.0	0.0	0	8,700	—	0	0	0	0	0	0	0
266	教育部	スポーツ推進課	スポーツ推進係	山田テニスコート	1,398.0	0.0	0	0	—	0	0	0	0	0	0	0
267	教育部	スポーツ推進課	スポーツ推進係	テニス場イレ	0.0	0.0	0	0	—	0	0	0	0	0	0	0
268	教育部	スポーツ推進課	スポーツ推進係	油平クラブハウス(10kVA)	0.0	0.0	3,225	443,937	—	3,202	0	5	0	0	19	0
269	教育部	スポーツ推進課	スポーツ推進係	油平クラブハウス(13kw)	0.0	0.0	5,640	486,917	—	5,640	0	0	0	0	0	0
270	教育部	スポーツ推進課	スポーツ推進係	市民運動広場	0.0	0.0	357	27,935	—	0	0	0	0	0	357	0
271	教育部	スポーツ推進課	スポーツ推進係	小和田グラウンド	0.0	0.0	0	2,160	—	0	0	0	0	0	0	0
272	教育部	スポーツ推進課	スポーツ推進係	いきいきセンター	5,756.9	1,153.0	145,466	12,604,109	126.2	52,689	0	28	979	0	362	91,408
273	教育部	スポーツ推進課	スポーツ推進係	グリーン運動広場	28,298.0	9.0	320	41,764	35.6	0	0	0	0	0	320	0
274	教育部	スポーツ推進課	スポーツ推進係	せせらぎふれあいイレ	430.0	41.0	2,079	272,329	50.7	2,079	0	0	0	0	0	0
275	教育部	スポーツ推進課	スポーツ推進係	秋川駅前運動広場	—	—	0	46,514	—	0	0	0	0	0	0	0
276	教育部	スポーツ推進課	スポーツ推進係	屋城カラハウス	—	—	5	21,531	—	0	0	5	0	0	0	0
277	教育部	スポーツ推進課	スポーツ推進係	小川東テニスコート	—	—	0	26,656	—	0	0	0	0	0	0	0
278	教育部	図書館	庶務係中央図書館係	中央図書館	2,260.7	3,477.5	136,298	13,061,961	39.2	87,713	48,585	0	0	0	0	0
279	教育部	図書館	東部図書館エル係	東部図書館エル	2,260.7	3,477.5	57,136	3,139,369	16.4	29,747	27,389	0	0	0	0	0
280	教育部	図書館	五日市図書館係	五日市図書館	861.8	822.8	24,476	2,891,913	29.7	24,476	0	0	0	0	0	0
281	環境経済部	農林課	【指】秋川ファーマーズセンター	秋川ファーマーズセンター	10,024.7	1,385.5	93,648	6,652,641	67.6	93,648	0	0	0	0	0	0
282	環境経済部	観光まちづくり推進課	【指】リバーサイドの谷	リバーサイドパークの谷	—	—	478	104,084	—	478	0	0	0	0	0	0

資料 2-1 令和 4 年度 施設光熱水調査結果集計表(組織別一覧表)【実績値】 6/6

No.	部	課	係	施設名	敷地面積	延床面積	二酸化炭素	光熱水費 (円)	延床面積	電気	都市ガス	LPガス	灯油	軽油	ガソリン	A重油
					m <sup>2</sup>	m <sup>2</sup>	排出量 kg-CO <sub>2</sub>		/排出量 kg-CO <sub>2</sub> /m <sup>2</sup>	排出量 kg-CO <sub>2</sub>	排出量 kg-CO <sub>2</sub>	排出量 kg-CO <sub>2</sub>	排出量 kg-CO <sub>2</sub>	排出量 kg-CO <sub>2</sub>	排出量 kg-CO <sub>2</sub>	
283	環境経済部	観光まちづくり推進課	【指】秋川ふれあいランド	秋川ふれあいランド	—	—	833	116,775	—	833	0	0	0	0	0	0
284	環境経済部	観光まちづくり推進課	【指】秋川橋河川公園	秋川橋河川公園	—	—	1,624	363,905	—	1,624	0	0	0	0	0	0
285	環境経済部	観光まちづくり推進課	【指】秋川溪谷瀬音の湯	秋川溪谷瀬音の湯	—	—	1,046,361	97,998,739	—	416,548	0	6,181	622,500	0	1,133	0
286	環境経済部	観光まちづくり推進課	【指】リバーサイドの谷	リバーサイドパークの谷トイレ	—	—	107	32,368	—	107	0	0	0	0	0	0
287	環境経済部	観光まちづくり推進課	【指】秋川ふれあいランド	秋川ふれあいランドトイレ	—	—	268	166,260	—	268	0	0	0	0	0	0
288	環境経済部	観光まちづくり推進課	【指】秋川橋河川公園	秋川橋河川公園公衆トイレ	—	—	158	538,943	—	158	0	0	0	0	0	0
289	教育部	生涯学習推進課	【指】あきる野ルピア	あきる野ルピア	2,425.7	2,502.0	80,614	6,632,899	32.2	49,151	31,463	0	0	0	0	0
290	教育部	生涯学習推進課	【指】秋川キララホール	秋川キララホール	3,900.0	3,580.0	145,641	11,715,731	40.7	102,748	42,893	0	0	0	0	0
291	教育部	スポーツ推進課	【指】五日市ファイブプラザ	五日市ファイブプラザ	4,252.3	2,270.9	477,198	29,534,426	210.1	277,998	0	0	199,200	0	0	0
292	教育部	スポーツ推進課	【指】市民プール	市民プール	0.0	0.0	235,055	17,540,958	—	235,055	0	0	0	0	0	0
293	教育部	スポーツ推進課	【指】秋川体育館・中央公民館	秋川体育館・中央公民館	12,625.0	7,652.6	248,043	17,184,125	32.4	209,998	0	104	0	0	0	37,940
294	健康福祉部	福祉総務課	【指】秋川ふれあいセンター	秋川ふれあいセンター	10,103.5	3,834.2	115,551	8,864,720	30.1	114,877	674	0	0	0	0	0
295	健康福祉部	障がい者支援課	【指】希望の家	五日市希望の家	634.1	307.5	10,687	1,116,023	34.8	10,357	0	330	0	0	0	0
296	健康福祉部	高齢者支援課	【指】萩野センター	萩野センター	—	—	12,330	1,159,804	—	11,878	0	452	0	0	0	0
297	健康福祉部	高齢者支援課	【指】開戸センター	開戸センター	—	—	8,622	958,181	—	8,170	0	452	0	0	0	0
298	健康福祉部	高齢者支援課	【指】五日市センター	五日市センター	—	—	19,627	1,775,244	—	19,144	0	483	0	0	0	0
299	環境経済部	観光まちづくり推進課	【指】秋川ふれあいセンター	秋川溪谷戸倉体験研修センター	—	—	0	0	—	0	0	0	0	0	0	0
300	環境経済部	観光まちづくり推進課	【指】戸倉体験研修センター	戸倉体験研修センター	24,073.0	6,496.0	45,659	3,800,848	7.0	31,971	0	8,882	598	0	821	3,388
301	総務部	地域防災課	防災係	消防団第4分団第1部詰所(旧)	—	—	0	0	—	0	0	0	0	0	0	0
302	環境経済部	商工振興課	商工振興係	駅前大通分電盤	—	—	56	33,660	—	56	0	0	0	0	0	0

資料2-2 令和4年度 施設光熱水調査結果集計表(排出量順)【実績値】1/6

No.	部	課	係	施設名	敷地面積 ㎡	延床面積 ㎡	二酸化炭素 排出量 kg-CO <sub>2</sub>	光熱水費 (円)	延床面積 /排出量 kg-CO <sub>2</sub> /㎡	電気 排出量 kg-CO <sub>2</sub>	都市ガス 排出量 kg-CO <sub>2</sub>	LPガス 排出量 kg-CO <sub>2</sub>	灯油 排出量 kg-CO <sub>2</sub>	軽油 排出量 kg-CO <sub>2</sub>	ガソリン 排出量 kg-CO <sub>2</sub>	A重油 排出量 kg-CO <sub>2</sub>
281	環境経済部	観光まちづくり推進課	【指】秋川溪谷瀬音の湯	秋川溪谷瀬音の湯	—	—	1,046.361	97,998.739	—	416,548	0	6,181	622,500	0	1,133	0
1	総務部	総務課	庶務係	本庁舎	18,501.1	14,072.3	649,616	46,275,772	46.2	646,130	0	0	3,486	0	0	0
287	教育部	スポーツ推進課	【指】五日市フアインプラザ	五日市フアインプラザ	4,252.3	2,270.9	477,198	29,534,426	210.1	277,998	0	0	199,200	0	0	0
253	教育部	学校給食課	秋川学校給食センター係	秋川第1学校給食センター	1,357.4	917.4	252,629	18,153,664	275.4	36,183	0	4,102	964	0	0	211,380
121	都市整備部	管理課	管理係	街路灯・防犯灯(LED対象)	0.0	0.0	251,235	35,860,103	—	251,235	0	0	0	0	0	0
289	教育部	スポーツ推進課	【指】秋川体育館・中央公民館	秋川体育館・中央公民館	12,625.0	7,652.6	248,043	17,184,125	32.4	209,998	0	104	0	0	0	37,940
288	教育部	スポーツ推進課	【指】市民プール	市民プール	0.0	0.0	235,055	17,540,958	—	235,055	0	0	0	0	0	0
254	教育部	学校給食課	秋川学校給食センター係	秋川第2学校給食センター	1,359.2	571.9	191,934	14,141,668	335.6	31,219	0	3,535	0	0	0	157,180
255	教育部	学校給食課	五日市学校給食センター係	五日市学校給食センター	1,969.1	666.9	171,816	12,320,951	257.6	30,545	0	5,074	697	0	0	135,500
286	教育部	生涯学習推進課	【指】秋川キララホール	秋川キララホール	3,900.0	3,580.0	145,641	11,715,731	40.7	102,748	42,893	0	0	0	0	0
271	教育部	スポーツ推進課	スポーツ推進係	いきいきセンター	5,756.9	1,153.0	145,466	12,604,109	126.2	52,689	0	28	979	0	362	91,408
274	教育部	図書館	庶務係中央図書館係	中央図書館	2,260.7	3,477.5	136,298	13,061,961	39.2	87,713	48,585	0	0	0	0	0
249	教育部	教育総務課	教育施設係/学務係/学務係(GH)	西中学校	24,436.0	6,741.0	124,501	8,773,061	18.5	106,038	0	17,277	1,023	0	162	0
290	健康福祉部	福祉総務課	【指】秋川ふれあいセンター	秋川ふれあいセンター	10,103.5	3,834.2	115,551	8,864,720	30.1	114,877	674	0	0	0	0	0
248	教育部	教育総務課	教育施設係/学務係/学務係(GH)	東中学校	21,124.0	7,242.0	115,500	12,373,092	15.9	78,099	36,742	86	503	0	70	0
242	教育部	教育総務課	教育施設係/学務係/学務係(GH)	草花小学校	18,488.0	4,967.0	107,828	13,003,430	21.7	72,065	0	34,891	660	0	12	0
246	教育部	教育総務課	教育施設係/学務係/学務係(GH)	五日市小学校	16,205.0	5,856.0	102,732	11,743,008	17.5	68,969	0	33,417	249	0	96	0
247	教育部	教育総務課	教育施設係/学務係/学務係(GH)	秋多中学校	24,073.0	6,496.0	100,236	11,775,478	15.4	69,089	0	30,229	862	0	56	0
122	都市整備部	管理課	管理係	街路灯(メーターあり)	0.0	0.0	100,218	6,840,132	—	100,218	0	0	0	0	0	0
277	環境経済部	農林課	【指】秋川ファーマーズセンター	秋川ファーマーズセンター	10,024.7	1,385.5	93,648	6,652,641	67.6	93,648	0	0	0	0	0	0
245	教育部	教育総務課	教育施設係/学務係/学務係(GH)	増戸小学校	15,438.0	4,848.0	85,775	10,241,564	17.7	53,977	0	31,511	249	0	39	0
285	教育部	生涯学習推進課	【指】あきる野ルビシア	あきる野ルビシア	2,425.7	2,502.0	80,614	6,632,899	32.2	49,151	31,463	0	0	0	0	0
251	教育部	教育総務課	教育施設係/学務係/学務係(GH)	増戸中学校	13,753.0	4,691.0	78,892	9,375,815	16.8	61,737	0	16,523	632	0	0	0
250	教育部	教育総務課	教育施設係/学務係/学務係(GH)	御堂中学校	23,805.0	5,816.0	77,991	8,814,629	13.4	51,816	0	25,067	1,038	0	70	0
252	教育部	教育総務課	教育施設係/学務係/学務係(GH)	五日市中学校	19,605.0	5,657.0	77,155	8,969,692	13.6	54,806	0	21,694	585	0	70	0
237	教育部	教育総務課	教育施設係/学務係/学務係(GH)	東秋留小学校	16,145.0	4,158.0	68,747	8,634,528	16.5	46,506	0	21,846	376	0	19	0
238	教育部	教育総務課	教育施設係/学務係/学務係(GH)	多西小学校	17,177.0	4,230.0	66,642	8,063,435	15.8	38,758	0	27,355	498	0	31	0
241	教育部	教育総務課	教育施設係/学務係/学務係(GH)	南秋留小学校	16,363.0	4,455.0	66,170	7,494,077	14.9	41,168	0	24,633	309	0	60	0
243	教育部	教育総務課	教育施設係/学務係/学務係(GH)	一の谷小学校	16,826.0	3,673.0	65,375	7,013,587	17.8	43,689	0	170	1,365	0	46	20,105
57	市民部	五日市出張所	市民総合窓口係	五日市出張所	4,014.0	4,393.0	63,244	6,834,074	14.4	63,244	0	0	0	0	0	0
240	教育部	教育総務課	教育施設係/学務係/学務係(GH)	屋城小学校	8,038.0	3,709.0	58,194	6,677,671	15.7	41,216	0	15,599	1,001	0	378	0
239	教育部	教育総務課	教育施設係/学務係/学務係(GH)	西秋留小学校	24,436.0	3,802.0	57,803	7,249,521	15.2	39,359	0	17,674	747	0	23	0
244	教育部	教育総務課	教育施設係/学務係/学務係(GH)	前田小学校	14,764.0	4,138.0	57,621	6,529,331	13.9	43,227	12,768	32	1,526	0	67	0
275	教育部	図書館	東部図書館エル係	東部図書館エル	2,260.7	3,477.5	57,136	3,139,369	16.4	29,747	27,389	0	0	0	0	0
2	総務部	総務課	庶務係	庁舎別館	826.6	1,517.9	48,587	3,611,106	32.0	23,655	0	0	0	0	0	24,932
296	環境経済部	観光まちづくり推進課	【指】戸倉体験研修センター	戸倉体験研修センター	24,073.0	6,496.0	45,659	3,800,848	7.0	31,971	0	8,882	598	0	821	3,388
259	教育部	スポーツ推進課	スポーツ推進係	市民球場	16,500.0	0.0	27,595	7,936,148	—	269,965	596	0	0	144,448	463,536	0
5	総務部	地域防災課	地域振興係	御堂会館	1,416.2	590.3	26,736	1,935,308	45.3	8,519	0	85	18,132	0	0	0
276	教育部	図書館	五日市図書館係	五日市図書館	861.8	822.8	24,476	2,891,913	29.7	24,476	0	0	0	0	0	0
93	健康福祉部	障がい者支援課	障がい者支援係	秋川健康会館	1,300.0	641.6	21,628	2,295,873	—	105,466	536	0	82,530	0	23.2	109,755
59	市民部	五日市出張所	市民総合窓口係	五日市会館	1,747.0	838.0	20,901	3,969,243	24.9	20,901	0	0	0	0	0	0
111	子ども家庭部	保育課	神明保育園係	神明保育園	1,646.0	441.1	20,257	2,418,792	45.9	9,129	0	4,677	6,452	0	0	0
112	子ども家庭部	保育課	屋城保育園係	屋城保育園	1,212.2	462.9	19,743	2,520,451	42.7	13,415	0	6,104	224	0	0	0
294	健康福祉部	高齢者支援課	【指】五日市センター	五日市センター	—	—	19,627	1,775,244	—	19,144	0	483	0	0	0	0
11	総務部	地域防災課	地域振興係	増戸会館	1,000.2	645.6	15,969	1,933,271	24.7	15,878	0	91	0	0	0	0
257	教育部	生涯学習推進課	文化財係	五日市郷土館	1,515.1	907.0	15,895	2,040,265	17.5	158,037	788	0	91.7	0	0	0
60	市民部	五日市出張所	市民総合窓口係	五日市保健センター	1,007.5	819.4	13,818	1,746,002	16.9	13,633	0	185	0	0	0	0
61	環境経済部	環境政策課	環境の森推進係	小宮ふるさと自然体験学校	—	—	13,442	1,523,240	—	12,870	0	227	299	0	46	0
67	環境経済部	観光まちづくり推進課	観光まちづくり推進係	ふるさと工房五日市	0.0	967.5	13,411	1,493,682	13.9	11,131	0	2,280	0	0	0	0
292	健康福祉部	高齢者支援課	【指】萩野センター	萩野センター	—	—	12,330	1,159,804	—	11,878	0	452	0	0	0	0
8	総務部	地域防災課	地域振興係	野辺地区会館	900.0	649.0	12,317	1,811,761	19.0	12,315	0	2	0	0	0	0
261	教育部	スポーツ推進課	スポーツ推進係	山田グラウンド管理事務所	9,850.7	100.0	11,893	2,476,161	118.9	11,682	0	25	0	52	135	0
94	健康福祉部	健康課	予防推進係	あきる野保健相談所	1,444.1	521.5	11,738	2,028,285	22.5	11,722	0	16	0	0	0	0
291	健康福祉部	障がい者支援課	【指】希望の家	五日市希望の家	634.1	307.5	10,687	1,116,023	34.8	10,357	0	330	0	0	0	0
101	子ども家庭部	子ども政策課	児童館係	多西児童館	1,944.4	509.5	9,946	1,297,226	19.5	9,874	0	72	0	0	0	0
100	子ども家庭部	子ども政策課	児童館係	草花児童センター	18,630.7	468.5	9,697	1,065,972	20.7	9,007	0	33	657	0	0	0
293	健康福祉部	高齢者支援課	【指】開戸センター	開戸センター	—	—	8,622	958,181	—	8,170	0	452	0	0	0	0

資料2-2 令和4年度 施設光熱水調査結果集計表(排出量順)【実績値】2/6

No.	部	課	係	施設名	敷地面積	延床面積	二酸化炭素	光熱水費	延床面積	電気	都市ガス	LPガス	灯油	軽油	ガソリン	A重油
					m <sup>2</sup>	m <sup>2</sup>	排出量 kg-CO <sub>2</sub>	(円)	/排出量 kg-CO <sub>2</sub> /m <sup>2</sup>	排出量 kg-CO <sub>2</sub>	排出量 kg-CO <sub>2</sub>	排出量 kg-CO <sub>2</sub>	排出量 kg-CO <sub>2</sub>	排出量 kg-CO <sub>2</sub>	排出量 kg-CO <sub>2</sub>	
221	都市整備部	管理課	下水道係	47番 永田橋西開発ポンプ	0.0	0.0	8,561	646,618	—	8,561	0	0	0	0	0	0
113	子ども家庭部	保育課	すぎの子保育園係	すぎの子保育園	1,142.0	276.5	8,395	774,132	30.4	5,477	0	1,629	1,290	0	0	0
96	子ども家庭部	子ども政策課	児童館係	若葉児童館	718.4	332.6	8,315	937,090	25.0	7,717	0	0	598	0	0	0
99	子ども家庭部	子ども政策課	児童館係	一の谷児童館	1,300.1	399.0	8,291	890,947	—	7,438	0	103	749	0	0	0
97	子ども家庭部	子ども政策課	児童館係	南秋留児童館	631.0	331.8	7,929	950,391	23.9	7,745	0	17	167	0	0	0
95	子ども家庭部	子ども政策課	児童館係	若竹児童館	759.0	332.2	7,527	880,266	22.7	7,304	0	14	209	0	0	0
10	総務部	地域防災課	地域振興係	根ヶ原会館	1,156.7	489.8	7,208	884,073	14.7	4,091	0	0	0	0	0	3,117
110	子ども家庭部	子ども家庭支援センター	【委】あきる野ルピア(2F子育てひろば(1+1時預かり))	あきる野ルピア(2F子育てひろば(1+1時預かり))	—	—	7,104	462,065	—	7,104	0	0	0	0	0	0
115	都市整備部	管理課	管理係	秋川駅北口トイレ	61.0	61.0	6,876	1,060,965	112.7	6,876	0	0	0	0	0	0
258	教育部	生涯学習推進課	生涯学習係	アートスタジオ五日市	401.0	247.0	6,362	758,956	25.8	6,081,756	0	280.34	0	0	0	0
256	教育部	生涯学習推進課	文化財係	二宮考古館	991.7	330.0	6,255	887,213	19.0	6,220	0	35	0	0	0	0
98	子ども家庭部	子ども政策課	児童館係	屋城児童館	727.4	366.8	5,996	748,210	16.3	5,996	0	0	0	0	0	0
268	教育部	スポーツ推進課	スポーツ推進係	油平クラブハウス(13Kw)	0.0	0.0	5,640	486,917	—	5,640	0	0	0	0	0	0
177	都市整備部	管理課	下水道係	2番 止水荘横ポンプ	0.0	0.0	5,080	396,955	—	5,080	0	0	0	0	0	0
114	都市整備部	区画整理推進課	区画整理係	戒蔵引田駅周辺地区土地区画整理相談事務所	863.2	60.8	5,016	414,983	82.4	4,977	0	0	0	0	0	39
105	子ども家庭部	子ども家庭支援センター	子育て支援事業係	子ども家庭支援センター(あきる野ルピア)	—	—	4,253	446,058	—	4,253	0	0	0	0	0	0
7	総務部	地域防災課	地域振興係	玉見会館	664.0	557.2	3,557	734,843	6.4	3,557	0	0	0	0	0	0
6	総務部	地域防災課	地域振興係	鳥居場会館	552.0	499.3	3,378	552,622	6.8	3,378	0	0	0	0	0	0
260	教育部	スポーツ推進課	スポーツ推進係	総合グラウンドクラブハウス(50A)	1,853.8	89.4	3,321	433,644	37.1	1,466	0	0	229	0	1,626	0
267	教育部	スポーツ推進課	スポーツ推進係	油平クラブハウス(10KVA)	0.0	0.0	3,225	443,937	—	3,202	0	5	0	0	19	0
4	総務部	地域防災課	地域振興係	千代里会館	1,100.0	531.8	3,146	496,215	5.9	3,145	0	1	0	0	0	0
262	教育部	スポーツ推進課	スポーツ推進係	小和田グラウンド休憩所	43,891.0	70.4	3,028	260,360	43.0	2,006	0	0	100	26	897	0
117	都市整備部	管理課	管理係	自由通路エレベーター	0.0	0.0	2,911	258,054	—	2,911	0	0	0	0	0	0
63	環境経済部	農林課	農政係	農業会館	661.9	351.1	2,794	675,070	8.0	2,794	0	0	0	0	0	0
123	都市整備部	管理課	管理係	五日市駅前広場噴水(動力)	0.0	0.0	2,687	357,009	—	2,687	0	0	0	0	0	0
9	総務部	地域防災課	地域振興係	華花台会館	921.5	423.8	2,262	513,503	5.3	1,211	0	0	0	0	0	1,051
273	教育部	スポーツ推進課	スポーツ推進係	せせらぎふれあいトイレ	430.0	41.0	2,079	272,329	50.7	2,079	0	0	0	0	0	0
151	都市整備部	管理課	管理係	秋留野広場	2,300.6	0.0	2,065	549,853	—	2,065	0	0	0	0	0	0
26	総務部	地域防災課	防災係	消防団第4分団第1部詰所	77.1	60.3	2,055	221,247	34.1	1,907	0	0	0	148	0	0
116	都市整備部	管理課	管理係	秋川駅前広場	0.0	0.0	2,011	126,614	—	2,011	0	0	0	0	0	0
20	総務部	地域防災課	防災係	消防団第2分団第1部車庫	215.6	98.1	1,910	209,045	19.5	1,623	0	13	0	273	0	0
31	総務部	地域防災課	防災係	消防団第5分団本部詰所	154.2	93.3	1,842	181,857	19.7	1,771	0	1	0	71	0	0
167	都市整備部	管理課	管理係	石神公園	2,900.7	0.0	1,805	128,994	—	1,805	0	0	0	0	0	0
125	都市整備部	管理課	管理係	五日市駅前広場(照明)	0.0	0.0	1,760	105,536	—	1,760	0	0	0	0	0	0
24	総務部	地域防災課	防災係	消防団第3分団第2部車庫	134.5	82.0	1,671	187,898	20.4	1,145	0	9	0	396	121	0
108	子ども家庭部	子ども家庭支援センター	【委】あきる野ルピア(1F子育てひろば)	あきる野ルピア(1F子育てひろば)	—	—	1,671	125,301	—	1,671	0	0	0	0	0	0
3	総務部	地域防災課	地域振興係	二宮地区会館	730.0	531.1	1,664	423,665	3.1	1,620	0	0	45	0	0	0
30	総務部	地域防災課	防災係	消防団第4分団第5部詰所	302.3	100.2	1,643	202,057	16.4	1,428	0	0	0	0	215	0
109	子ども家庭部	子ども家庭支援センター	【委】あきる野ルピア(2Fファミリーサポートセンター+子育て支援総合窓口)	あきる野ルピア(2Fファミリーサポートセンター+子育て支援総合窓口)	—	—	1,639	88,428	—	1,639	0	0	0	0	0	0
280	環境経済部	観光まちづくり推進課	【指】秋川橋河川公園	秋川橋河川公園	—	—	1,624	363,905	—	1,624	0	0	0	0	0	0
21	総務部	地域防災課	防災係	消防団第2分団第2部車庫	348.8	102.0	1,589	211,748	15.6	1,455	0	0	0	134	0	0
92	健康福祉部	福祉総務課	福祉総務係	管生交流会館	1,228.8	332.1	1,569	367,166	4.7	1,569	0	0	0	0	0	0
43	総務部	地域防災課	防災係	消防団第7分団第2部詰所	205.2	93.3	1,542	157,261	16.5	1,500	0	0	0	0	42	0
107	子ども家庭部	子ども家庭支援センター	相談係	子ども家庭支援センター(あきる野ルピア)	—	—	1,529	271,412	—	1,494	0	35	0	0	0	0
17	総務部	地域防災課	防災係	消防団第1分団第1部詰所	241.6	99.6	1,510	207,110	15.2	1,161	0	2	0	280	66	0
25	総務部	地域防災課	防災係	消防団第4分団本部詰所	155.8	96.7	1,359	173,708	14.1	1,036	0	0	45	232	46	0
28	総務部	地域防災課	防災係	消防団第4分団第3部詰所	178.1	92.4	1,327	188,288	14.4	1,159	0	0	0	0	168	0
14	総務部	地域防災課	地域振興係	代継会館(福寿苑)	0.0	0.0	1,252	259,403	—	1,243	0	9	0	0	0	0
19	総務部	地域防災課	防災係	消防団第1分団第3部詰所	266.7	99.8	1,241	181,170	12.4	1,121	0	0	30	76	14	0
13	総務部	地域防災課	地域振興係	戸倉会館	496.0	282.4	1,230	292,089	4.4	1,206	0	0	0	0	0	23
189	都市整備部	管理課	下水道係	14番 高瀬会館横ポンプ	0.0	0.0	1,200	124,287	—	1,200	0	0	0	0	0	0
22	総務部	地域防災課	防災係	消防団第2分団第3部詰所	417.8	99.6	1,185	171,811	11.9	891	0	2	0	255	37	0
18	総務部	地域防災課	防災係	消防団第1分団第2部車庫	257.3	97.1	1,184	159,710	12.2	810	0	3	0	348	23	0
127	都市整備部	管理課	管理係	華花公園クラブハウス	0.0	0.0	1,174	114,525	—	1,174	0	0	0	0	0	0
168	都市整備部	管理課	管理係	森ノ根公園	2,201.3	0.0	1,173	119,360	—	1,173	0	0	0	0	0	0

資料 2-2 令和 4 年度 施設光熱水調査結果集計表(排出量順)【実績値】 3/6

No.	部	課	係	施設名	敷地面積 m <sup>2</sup>	延床面積 m <sup>2</sup>	二酸化炭素 排出量 kg-CO <sub>2</sub>	光熱水費 (円)	延床面積 /排出量 kg-CO <sub>2</sub> /m <sup>2</sup>	電気 排出量 kg-CO <sub>2</sub>	都市ガス 排出量 kg-CO <sub>2</sub>	LPガス 排出量 kg-CO <sub>2</sub>	灯油 排出量 kg-CO <sub>2</sub>	軽油 排出量 kg-CO <sub>2</sub>	ガソリン 排出量 kg-CO <sub>2</sub>	A重油 排出量 kg-CO <sub>2</sub>
300	環境経済部	商工振興課	商工振興係	五日市ひろば	—	—	1,162	150,994	—	1,162	0	0	0	0	0	0
165	都市整備部	管理課	管理係	雨間2号公園(秋留野公園)	0.0	0.0	1,162	109,774	—	1,162	0	0	0	0	0	0
52	総務部	地域防災課	防災係	伊奈防災倉庫	0.0	0.0	1,108	74,273	—	1,108	0	0	0	0	0	0
136	都市整備部	管理課	管理係	仲田公園	3,651.1	0.0	1,061	91,195	—	1,061	0	0	0	0	0	0
232	都市整備部	管理課	下水道係	58番 東秋留橋東ポンプ	—	—	1,000	214,187	—	1,000	0	0	0	0	0	0
33	総務部	地域防災課	防災係	消防団第5分団第2部詰所	58.5	49.7	949	121,758	19.1	807	0	0	0	0	142	0
90	環境経済部	観光まちづくり推進課	観光まちづくり推進係	十里木駐車場公衆トイレ	1,818.1	30.9	932	81,210	30.2	932	0	0	0	0	0	0
147	都市整備部	管理課	管理係	さくら公園	2,520.8	0.0	894	85,756	—	894	0	0	0	0	0	0
12	総務部	地域防災課	地域振興係	小宮会館	479.0	268.2	859	183,759	3.2	859	0	0	0	0	0	0
279	環境経済部	観光まちづくり推進課	【指】秋川ふれあいランド	秋川ふれあいランド	—	—	833	116,775	—	833	0	0	0	0	0	0
38	総務部	地域防災課	防災係	消防団第6分団本部詰所	106.1	91.2	789	106,597	8.7	498	0	1	50	205	35	0
35	総務部	地域防災課	防災係	消防団第5分団第4部詰所	82.0	68.8	785	103,188	11.4	602	0	6	0	0	177	0
84	環境経済部	観光まちづくり推進課	観光まちづくり推進係	武蔵五日市駅公衆便所	120.0	61.0	772	320,588	12.7	772	0	0	0	0	0	0
86	環境経済部	観光まちづくり推進課	観光まちづくり推進係	あゆみ橋	0.0	0.0	747	58,150	—	747	0	0	0	0	0	0
37	総務部	地域防災課	防災係	消防団第5分団第6部詰所	66.7	49.6	736	90,354	14.8	520	0	4	45	0	167	0
144	都市整備部	管理課	管理係	福寿公園	1,075.0	0.0	643	80,439	—	643	0	0	0	0	0	0
34	総務部	地域防災課	防災係	消防団第5分団第3部詰所	51.4	44.2	641	87,104	14.5	574	0	16	0	0	51	0
78	環境経済部	観光まちづくり推進課	観光まちづくり推進係	武蔵増戸駅公衆便所	81.0	24.0	616	133,663	25.7	616	0	0	0	0	0	0
32	総務部	地域防災課	防災係	消防団第5分団第1部詰所	66.1	18.2	616	92,785	33.8	546	0	0	0	0	70	0
23	総務部	地域防災課	防災係	消防団第3分団第1部車庫	85.9	49.0	610	58,320	12.5	81	0	0	0	483	46	0
41	総務部	地域防災課	防災係	消防団第7分団本部車庫	76.0	81.0	564	53,852	7.0	390	0	0	0	160	14	0
140	都市整備部	管理課	管理係	槻ヶ原公園	2,462.9	0.0	541	61,012	—	541	0	0	0	0	0	0
88	環境経済部	観光まちづくり推進課	観光まちづくり推進係	網代公衆トイレ	102.7	11.3	535	52,132	47.6	535	0	0	0	0	0	0
15	総務部	地域防災課	地域振興係	北伊奈会館	0.0	0.0	518	116,300	—	435	0	83	0	0	0	0
164	都市整備部	管理課	管理係	水辺公園	0.0	0.0	496	94,798	—	496	0	0	0	0	0	0
69	環境経済部	観光まちづくり推進課	観光まちづくり推進係	武蔵引田駅アメニティトイレ	261.0	28.0	496	172,846	17.7	496	0	0	0	0	0	0
36	総務部	地域防災課	防災係	消防団第5分団第5部詰所	70.5	52.0	492	83,635	9.5	389	0	20	0	0	84	0
278	環境経済部	観光まちづくり推進課	【指】リバーサイドの谷	リバーサイドパークの谷	—	—	478	104,084	—	478	0	0	0	0	0	0
27	総務部	地域防災課	防災係	消防団第4分団第2部詰所	42.0	66.0	473	76,077	7.2	340	0	0	0	0	132	0
143	都市整備部	管理課	管理係	上塚公園	2,369.2	0.0	439	52,093	—	439	0	0	0	0	0	0
124	都市整備部	管理課	管理係	五日市駅前広場噴水(照明)	0.0	0.0	415	37,052	—	415	0	0	0	0	0	0
85	環境経済部	観光まちづくり推進課	観光まちづくり推進係	西青木平橋詰広場	0.0	0.0	407	40,551	—	407	0	0	0	0	0	0
197	都市整備部	管理課	下水道係	22番 多西橋西ポンプ	0.0	0.0	395	44,319	—	395	0	0	0	0	0	0
199	都市整備部	管理課	下水道係	24番 わかば保育園南ポンプ	0.0	0.0	391	44,389	—	391	0	0	0	0	0	0
83	環境経済部	観光まちづくり推進課	観光まちづくり推進係	岩走神社公衆便所	101.7	13.0	380	42,678	29.2	380	0	0	0	0	0	0
159	都市整備部	管理課	管理係	松原遊園	348.0	0.0	377	51,169	—	377	0	0	0	0	0	0
269	教育部	スポーツ推進課	スポーツ推進係	市民運動広場	0.0	0.0	357	27,935	—	0	0	0	0	0	357	0
226	都市整備部	管理課	下水道係	52番 草花幼稚園東ポンプ	0.0	0.0	338	41,767	—	338	0	0	0	0	0	0
272	教育部	スポーツ推進課	スポーツ推進係	グリーン運動広場	28,298.0	9.0	320	41,764	35.6	0	0	0	0	0	320	0
72	環境経済部	観光まちづくり推進課	観光まちづくり推進係	星竹公衆便所	224.9	15.0	294	36,584	19.6	294	0	0	0	0	0	0
198	都市整備部	管理課	下水道係	23番 小川南ポンプ	0.0	0.0	288	39,509	—	288	0	0	0	0	0	0
29	総務部	地域防災課	防災係	消防団第4分団第4部詰所	155.8	58.0	281	68,391	4.9	123	0	1	0	0	158	0
128	都市整備部	管理課	管理係	高尾公園	11,812.0	0.0	278	49,448	—	278	0	0	0	0	0	0
283	環境経済部	観光まちづくり推進課	【指】秋川ふれあいランド	秋川ふれあいランドトイレ	—	—	268	166,260	—	268	0	0	0	0	0	0
75	環境経済部	観光まちづくり推進課	観光まちづくり推進係	深沢公衆便所	149.0	14.0	237	31,327	16.9	237	0	0	0	0	0	0
68	環境経済部	観光まちづくり推進課	観光まちづくり推進係	東秋留駅アメニティトイレ	0.0	19.0	232	202,129	12.2	232	0	0	0	0	0	0
230	都市整備部	管理課	下水道係	56番 高瀬橋ポンプ	—	—	231	36,407	—	231	0	0	0	0	0	0
65	環境経済部	農林課	農政係	市民農園管理棟	0.0	0.0	230	22,447	—	1	0	0	0	0	228	0
190	都市整備部	管理課	下水道係	15番 高瀬八幡神社下ポンプ	0.0	0.0	212	35,691	—	212	0	0	0	0	0	0
154	都市整備部	管理課	管理係	雨間1号公園(横吹公園)	3,000.0	0.0	210	38,592	—	210	0	0	0	0	0	0
231	都市整備部	管理課	下水道係	57番 菅生給水所東ポンプ	—	—	205	60,707	—	205	0	0	0	0	0	0
104	子ども家庭部	子ども政策課	児童館係	五日市児童館	—	—	199	9,768	—	0	0	0	199	0	0	0
215	都市整備部	管理課	下水道係	41番 雪沢公園東ポンプ	0.0	0.0	179	16,624	—	179	0	0	0	0	0	0
89	環境経済部	観光まちづくり推進課	観光まちづくり推進係	落合公衆トイレ	122.3	17.3	174	35,415	10.0	174	0	0	0	0	0	0
82	環境経済部	観光まちづくり推進課	観光まちづくり推進係	木和田平公衆便所	145.5	12.0	169	31,046	14.1	169	0	0	0	0	0	0
77	環境経済部	観光まちづくり推進課	観光まちづくり推進係	光蔵寺公衆便所	112.2	15.0	163	37,803	10.9	163	0	0	0	0	0	0
209	都市整備部	管理課	下水道係	35番 留原東ポンプ	0.0	0.0	161	19,038	—	161	0	0	0	0	0	0





資料2-2 令和4年度 施設光熱水調査結果集計表(排出量順)【実績値】5/6

No.	部	課	係	施設名	敷地面積	延床面積	二酸化炭素 排出量	光熱水費 (円)	延床面積 /排出量	電気 排出量	都市ガス 排出量	LPガス 排出量	灯油 排出量	軽油 排出量	ガソリン 排出量	A重油 排出量
					㎡	㎡	kg-CO <sub>2</sub>		kg-CO <sub>2</sub> /㎡							
138	都市整備部	管理課	管理係	平沢下川原公園	3,967.0	0.0	0	27,945	—	0	0	0	0	0	0	0
139	都市整備部	管理課	管理係	前田公園	5,085.7	0.0	0	17,802	—	0	0	0	0	0	0	0
142	都市整備部	管理課	管理係	森の下公園	3,290.2	0.0	0	63,223	—	0	0	0	0	0	0	0
145	都市整備部	管理課	管理係	森山公園	1,003.0	0.0	0	29,612	—	0	0	0	0	0	0	0
146	都市整備部	管理課	管理係	八幡公園	2,389.1	0.0	0	19,965	—	0	0	0	0	0	0	0
148	都市整備部	管理課	管理係	早道場公園	1,308.6	0.0	0	36,949	—	0	0	0	0	0	0	0
149	都市整備部	管理課	管理係	大塚原つば公園	4,275.7	0.0	0	29,191	—	0	0	0	0	0	0	0
150	都市整備部	管理課	管理係	もくせい公園	2,977.0	0.0	0	27,301	—	0	0	0	0	0	0	0
152	都市整備部	管理課	管理係	東山公園	625.8	0.0	0	9,801	—	0	0	0	0	0	0	0
153	都市整備部	管理課	管理係	千代原公園	4,103.3	0.0	0	27,441	—	0	0	0	0	0	0	0
157	都市整備部	管理課	管理係	草花台パークハイムB	519.0	0.0	0	9,801	—	0	0	0	0	0	0	0
158	都市整備部	管理課	管理係	草花台パークハイムC	336.0	0.0	0	9,801	—	0	0	0	0	0	0	0
160	都市整備部	管理課	管理係	雪沢公園	368.0	0.0	0	9,801	—	0	0	0	0	0	0	0
161	都市整備部	管理課	管理係	ひさわがわ遊園	198.0	0.0	0	4,312	—	0	0	0	0	0	0	0
162	都市整備部	管理課	管理係	二宮お池公園	0.0	0.0	0	22,125	—	0	0	0	0	0	0	0
163	都市整備部	管理課	管理係	交流の架け橋	0.0	0.0	0	0	—	0	0	0	0	0	0	0
166	都市整備部	管理課	管理係	雨間中郷遊園	0.0	0.0	0	711	—	0	0	0	0	0	0	0
169	都市整備部	管理課	管理係	リバーサイドパークA	0.0	0.0	0	0	—	0	0	0	0	0	0	0
170	都市整備部	管理課	管理係	リバーサイドパークB	0.0	0.0	0	9,801	—	0	0	0	0	0	0	0
171	都市整備部	管理課	管理係	リバーサイドパークC	0.0	0.0	0	10,692	—	0	0	0	0	0	0	0
172	都市整備部	管理課	管理係	阿岐野公園	508.0	0.0	0	19,613	—	0	0	0	0	0	0	0
173	都市整備部	管理課	管理係	上賀多公園	0.0	0.0	0	2,908	—	0	0	0	0	0	0	0
174	都市整備部	管理課	管理係	親水公園	0.0	0.0	0	7,822	—	0	0	0	0	0	0	0
175	都市整備部	管理課	管理係	前田小公園	0.0	0.0	0	0	—	0	0	0	0	0	0	0
176	都市整備部	管理課	管理係	原ノ下公園	404.0	0.0	0	2,160	—	0	0	0	0	0	0	0
178	都市整備部	管理課	下水道係	3番 三内開発ポンプ	0.0	0.0	0	0	—	0	0	0	0	0	0	0
179	都市整備部	管理課	下水道係	4番 三内電子横ポンプ	0.0	0.0	0	0	—	0	0	0	0	0	0	0
180	都市整備部	管理課	下水道係	5番 雨間塚の下ポンプ	0.0	0.0	0	0	—	0	0	0	0	0	0	0
181	都市整備部	管理課	下水道係	6番 水沢川ヒル橋ポンプ	0.0	0.0	0	0	—	0	0	0	0	0	0	0
182	都市整備部	管理課	下水道係	7番 永田橋西公園ポンプ	0.0	0.0	0	0	—	0	0	0	0	0	0	0
183	都市整備部	管理課	下水道係	8番 草花台会館北ポンプ	0.0	0.0	0	0	—	0	0	0	0	0	0	0
184	都市整備部	管理課	下水道係	9番 平高橋横ポンプ	0.0	0.0	0	0	—	0	0	0	0	0	0	0
185	都市整備部	管理課	下水道係	10番 平沢八幡神社東ポンプ	0.0	0.0	0	0	—	0	0	0	0	0	0	0
193	都市整備部	管理課	下水道係	18番 水沢川遊園ポンプ	0.0	0.0	0	0	—	0	0	0	0	0	0	0
194	都市整備部	管理課	下水道係	19番 入野西ポンプ	0.0	0.0	0	0	—	0	0	0	0	0	0	0
195	都市整備部	管理課	下水道係	20番 入野中ポンプ	0.0	0.0	0	0	—	0	0	0	0	0	0	0
196	都市整備部	管理課	下水道係	21番 入野東ポンプ	0.0	0.0	0	0	—	0	0	0	0	0	0	0
200	都市整備部	管理課	下水道係	25番 多西橋横ポンプ	0.0	0.0	0	0	—	0	0	0	0	0	0	0
201	都市整備部	管理課	下水道係	26番 館谷みとうかいとポンプ	0.0	0.0	0	0	—	0	0	0	0	0	0	0
202	都市整備部	管理課	下水道係	28番 雨間長者橋西ポンプ	0.0	0.0	0	0	—	0	0	0	0	0	0	0
203	都市整備部	管理課	下水道係	29番 下代間坂ポンプ	0.0	0.0	0	0	—	0	0	0	0	0	0	0
204	都市整備部	管理課	下水道係	30番 引田馬乗坂ポンプ	0.0	0.0	0	0	—	0	0	0	0	0	0	0
205	都市整備部	管理課	下水道係	31番 秋川幼稚園北ポンプ	0.0	0.0	0	0	—	0	0	0	0	0	0	0
206	都市整備部	管理課	下水道係	32番 油平八幡公園西ポンプ	0.0	0.0	0	0	—	0	0	0	0	0	0	0
207	都市整備部	管理課	下水道係	33番 南秋留児童館西ポンプ	0.0	0.0	0	0	—	0	0	0	0	0	0	0
208	都市整備部	管理課	下水道係	34番 新秋川橋北ポンプ	0.0	0.0	0	0	—	0	0	0	0	0	0	0
210	都市整備部	管理課	下水道係	36番 館谷みとうかいと北ポンプ	0.0	0.0	0	0	—	0	0	0	0	0	0	0
211	都市整備部	管理課	下水道係	37番 小峰公園西ポンプ	0.0	0.0	0	0	—	0	0	0	0	0	0	0
212	都市整備部	管理課	下水道係	38番 西沢橋東ポンプ	0.0	0.0	0	0	—	0	0	0	0	0	0	0
213	都市整備部	管理課	下水道係	39番 入野開発ポンプ	0.0	0.0	0	0	—	0	0	0	0	0	0	0
214	都市整備部	管理課	下水道係	40番 沢戸橋下ポンプ	0.0	0.0	0	0	—	0	0	0	0	0	0	0
216	都市整備部	管理課	下水道係	42番 五市市神明坂西ポンプ	0.0	0.0	0	0	—	0	0	0	0	0	0	0
217	都市整備部	管理課	下水道係	43番 小宮久保会館北ポンプ	0.0	0.0	0	0	—	0	0	0	0	0	0	0
218	都市整備部	管理課	下水道係	44番 小松平西ポンプ	0.0	0.0	0	0	—	0	0	0	0	0	0	0
219	都市整備部	管理課	下水道係	45番 戸倉沢戸橋北ポンプ	0.0	0.0	0	0	—	0	0	0	0	0	0	0
220	都市整備部	管理課	下水道係	46番 長岳温浴ポンプ	0.0	0.0	0	0	—	0	0	0	0	0	0	0
222	都市整備部	管理課	下水道係	48番 権田坂ポンプ	0.0	0.0	0	0	—	0	0	0	0	0	0	0

資料 2-2 令和 4 年度 施設光熱水調査結果集計表(排出量順)【実績値】 6/6

No.	部	課	係	施設名	敷地面積	延床面積	二酸化炭素	光熱水費 (円)	延床面積	電気	都市ガス	LPガス	灯油	軽油	ガソリン	A重油
					m <sup>2</sup>	m <sup>2</sup>	排出量 kg-CO <sub>2</sub>		/排出量 kg-CO <sub>2</sub> /m <sup>2</sup>	排出量 kg-CO <sub>2</sub>	排出量 kg-CO <sub>2</sub>	排出量 kg-CO <sub>2</sub>	排出量 kg-CO <sub>2</sub>	排出量 kg-CO <sub>2</sub>	排出量 kg-CO <sub>2</sub>	
223	都市整備部	管理課	下水道係	49番 清流地区東ポンプ	0.0	0.0	0	0	—	0	0	0	0	0	0	0
224	都市整備部	管理課	下水道係	50番 草花三角公園ポンプ	0.0	0.0	0	0	—	0	0	0	0	0	0	0
225	都市整備部	管理課	下水道係	51番 すぎの子どおりポンプ	0.0	0.0	0	0	—	0	0	0	0	0	0	0
227	都市整備部	管理課	下水道係	53番 留原消防用道路ポンプ	—	—	0	0	—	0	0	0	0	0	0	0
228	都市整備部	管理課	下水道係	54番 佳月橋東ポンプ	—	—	0	0	—	0	0	0	0	0	0	0
229	都市整備部	管理課	下水道係	55番 草花団地ポンプ	—	—	0	0	—	0	0	0	0	0	0	0
233	都市整備部	管理課	管理係	初雁ふれあい公園A	—	—	0	1,940	—	0	0	0	0	0	0	0
234	都市整備部	管理課	公園係	初雁ふれあい公園B	—	—	0	0	—	0	0	0	0	0	0	0
235	都市整備部	管理課	公園係	根岸公園	—	—	0	0	—	0	0	0	0	0	0	0
236	都市整備部	管理課	下水道係	定額電灯使用料	0.0	0.0	0	148,489	—	0	0	0	0	0	0	0
264	教育部	スポーツ推進課	スポーツ推進係	玉見ヶ崎テニスコートトイレ	0.0	0.0	0	8,700	—	0	0	0	0	0	0	0
265	教育部	スポーツ推進課	スポーツ推進係	山田テニスコート	1,398.0	0.0	0	0	—	0	0	0	0	0	0	0
266	教育部	スポーツ推進課	スポーツ推進係	テニス場トイレ	0.0	0.0	0	0	—	0	0	0	0	0	0	0
270	教育部	スポーツ推進課	スポーツ推進係	小和田グラウンド	0.0	0.0	0	2,160	—	0	0	0	0	0	0	0
295	環境経済部	観光まちづくり推進課	観光まちづくり推進係	秋川溪谷戸倉体験研修センター	—	—	0	0	—	0	0	0	0	0	0	0
297	総務部	地域防災課	防災係	消防団第4分団第1部詰所(旧)	—	—	0	0	—	0	0	0	0	0	0	0
299	総務部	地域防災課	防災係	消防団第7分団第3部詰所	—	—	0	2,772	—	0	0	0	0	0	0	0
301	教育部	スポーツ推進課	スポーツ推進係	秋川駅前運動広場	—	—	0	46,514	—	0	0	0	0	0	0	0
303	教育部	スポーツ推進課	スポーツ推進係	小川東テニスコート	—	—	0	26,656	—	0	0	0	0	0	0	0





資料2-3 令和4年度 施設光熱水調査結果集計表(支払料金順)【実績値】3/6

No.	部	課	係	施設名	敷地面積 m <sup>2</sup>	延床面積 m <sup>2</sup>	二酸化炭素 排出量 kg-CO <sub>2</sub>	光熱水費 (円)	延床面積 /排出量 kg-CO <sub>2</sub> /m <sup>2</sup>	電気 排出量 kg-CO <sub>2</sub>	都市ガス 排出量 kg-CO <sub>2</sub>	LPガス 排出量 kg-CO <sub>2</sub>	灯油 排出量 kg-CO <sub>2</sub>	軽油 排出量 kg-CO <sub>2</sub>	ガソリン 排出量 kg-CO <sub>2</sub>	A重油 排出量 kg-CO <sub>2</sub>
78	環境経済部	観光まちづくり推進課	観光まちづくり推進係	武蔵増戸駅公衆便所	81.0	24.0	616	133,663	25.7	616	0	0	0	0	0	0
167	都市整備部	管理課	管理係	石神公園	2,900.7	0.0	1,805	128,994	—	1,805	0	0	0	0	0	0
116	都市整備部	管理課	管理係	秋川駅前広場	0.0	0.0	2,011	126,614	—	2,011	0	0	0	0	0	0
108	子ども家庭部	子ども家庭支援センター	【委】あきる野ルビア(1F子育てひろば)	あきる野ルビア(1F子育てひろば)	—	—	1,671	125,301	—	1,671	0	0	0	0	0	0
189	都市整備部	管理課	下水道係	14番 高瀬会館横ポンプ	0.0	0.0	1,200	124,287	—	1,200	0	0	0	0	0	0
33	総務部	地域防災課	防災係	消防団第5分団第2部詰所	58.5	49.7	949	121,758	19.1	807	0	0	0	0	142	0
168	都市整備部	管理課	管理係	森ノ根公園	2,201.3	0.0	1,173	119,360	—	1,173	0	0	0	0	0	0
74	環境経済部	観光まちづくり推進課	観光まちづくり推進係	山田公衆便所	0.0	34.0	149	117,289	4.4	149	0	0	0	0	0	0
279	環境経済部	観光まちづくり推進課	【指】秋川ふれあいランド	秋川ふれあいランド	—	—	833	116,775	—	833	0	0	0	0	0	0
15	総務部	地域防災課	地域振興係	北伊奈会館	0.0	0.0	518	116,300	—	435	0	83	0	0	0	0
127	都市整備部	管理課	管理係	華花公園クラブハウス	0.0	0.0	1,174	114,525	—	1,174	0	0	0	0	0	0
165	都市整備部	管理課	管理係	雨間2号公園(秋留野公園)	0.0	0.0	1,162	109,774	—	1,162	0	0	0	0	0	0
38	総務部	地域防災課	防災係	消防団第6分団本部詰所	106.1	91.2	789	106,597	8.7	498	0	1	50	205	35	0
125	都市整備部	管理課	管理係	五日市駅前広場(照明)	0.0	0.0	1,760	105,536	—	1,760	0	0	0	0	0	0
278	環境経済部	観光まちづくり推進課	【指】リバーサイド一の谷	リバーサイドパークの谷	—	—	478	104,084	—	478	0	0	0	0	0	0
35	総務部	地域防災課	防災係	消防団第5分団第4部詰所	82.0	68.8	785	103,188	11.4	602	0	6	0	0	177	0
263	教育部	スポーツ推進課	スポーツ推進係	総合グラウンドクラブハウス(9kwh)	0.0	0.0	57	98,100	—	57	0	0	0	0	0	0
164	都市整備部	管理課	管理係	水辺公園	0.0	0.0	496	94,798	—	496	0	0	0	0	0	0
32	総務部	地域防災課	防災係	消防団第5分団第1部詰所	66.1	18.2	616	92,785	33.8	546	0	0	0	0	70	0
136	都市整備部	管理課	管理係	仲田公園	3,651.1	0.0	1,061	91,195	—	1,061	0	0	0	0	0	0
37	総務部	地域防災課	防災係	消防団第5分団第6部詰所	66.7	49.6	736	90,354	14.8	520	0	4	45	0	167	0
109	子ども家庭部	子ども家庭支援センター	【委】あきる野ルビア(2Fファミリーサポートセンター)子育て支援総合窓口	あきる野ルビア(2Fファミリーサポートセンター)子育て支援総合窓口	—	—	1,639	88,428	—	1,639	0	0	0	0	0	0
34	総務部	地域防災課	防災係	消防団第5分団第3部詰所	51.4	44.2	641	87,104	14.5	574	0	16	0	0	51	0
147	都市整備部	管理課	管理係	さくら公園	2,520.8	0.0	894	85,756	—	894	0	0	0	0	0	0
156	都市整備部	管理課	管理係	小倉公園	900.1	0.0	53	84,621	—	53	0	0	0	0	0	0
36	総務部	地域防災課	防災係	消防団第5分団第5部詰所	70.5	52.0	492	83,635	9.5	389	0	20	0	0	84	0
90	環境経済部	観光まちづくり推進課	観光まちづくり推進係	十里木駐車場公衆トイレ	1,818.1	30.9	932	81,210	30.2	932	0	0	0	0	0	0
144	都市整備部	管理課	管理係	福寿公園	1,075.0	0.0	643	80,439	—	643	0	0	0	0	0	0
27	総務部	地域防災課	防災係	消防団第4分団第2部詰所	42.0	66.0	473	76,077	7.2	340	0	0	0	0	132	0
52	総務部	地域防災課	防災係	伊奈防災倉庫	0.0	0.0	1,108	74,273	—	1,108	0	0	0	0	0	0
29	総務部	地域防災課	防災係	消防団第4分団第4部詰所	155.8	58.0	281	68,391	4.9	123	0	1	0	0	158	0
141	都市整備部	管理課	管理係	小峰公園	34,735.0	0.0	65	64,939	—	65	0	0	0	0	0	0
142	都市整備部	管理課	管理係	森の下公園	3,290.2	0.0	0	63,223	—	0	0	0	0	0	0	0
73	環境経済部	観光まちづくり推進課	観光まちづくり推進係	中村公衆便所	0.0	17.0	95	63,159	5.6	95	0	0	0	0	0	0
140	都市整備部	管理課	管理係	楓ヶ原公園	2,462.9	0.0	541	61,012	—	541	0	0	0	0	0	0
231	都市整備部	管理課	下水道係	57番 菅生給水所東ポンプ	—	—	205	60,707	—	205	0	0	0	0	0	0
23	総務部	地域防災課	防災係	消防団第3分団第1部車庫	85.9	49.0	610	58,320	12.5	81	0	0	0	483	46	0
86	環境経済部	観光まちづくり推進課	観光まちづくり推進係	あゆみ橋	0.0	0.0	747	58,150	—	747	0	0	0	0	0	0
41	総務部	地域防災課	防災係	消防団第7分団本部車庫	76.0	81.0	564	53,852	7.0	390	0	0	0	160	14	0
88	環境経済部	観光まちづくり推進課	観光まちづくり推進係	網代公衆トイレ	102.7	11.3	535	52,132	47.6	535	0	0	0	0	0	0
143	都市整備部	管理課	管理係	上塚公園	2,369.2	0.0	439	52,093	—	439	0	0	0	0	0	0
159	都市整備部	管理課	管理係	松原遊園	348.0	0.0	377	51,169	—	377	0	0	0	0	0	0
128	都市整備部	管理課	管理係	高尾公園	11,812.0	0.0	278	49,448	—	278	0	0	0	0	0	0
301	教育部	スポーツ推進課	スポーツ推進係	秋川駅前運動広場	—	—	0	46,514	—	0	0	0	0	0	0	0
199	都市整備部	管理課	下水道係	24番 わかば保育園南ポンプ	0.0	0.0	391	44,389	—	391	0	0	0	0	0	0
197	都市整備部	管理課	下水道係	22番 多西橋西ポンプ	0.0	0.0	395	44,319	—	395	0	0	0	0	0	0
91	環境経済部	観光まちづくり推進課	観光まちづくり推進係	住目橋下流公衆トイレ	—	—	94	43,771	—	94	0	0	0	0	0	0
83	環境経済部	観光まちづくり推進課	観光まちづくり推進係	岩走神社公衆便所	101.7	13.0	380	42,678	29.2	380	0	0	0	0	0	0
226	都市整備部	管理課	下水道係	52番 草花幼稚園東ポンプ	0.0	0.0	338	41,767	—	338	0	0	0	0	0	0
272	教育部	スポーツ推進課	スポーツ推進係	グリーン運動広場	28,298.0	9.0	320	41,764	35.6	0	0	0	0	0	320	0
187	都市整備部	管理課	下水道係	12番 平沢沼シマシマポンプ	0.0	0.0	73	41,428	—	73	0	0	0	0	0	0
71	環境経済部	観光まちづくり推進課	観光まちづくり推進係	荷田子公衆便所	50.2	20.0	0	41,404	0.0	0	0	0	0	0	0	0
85	環境経済部	観光まちづくり推進課	観光まちづくり推進係	西青木平橋詰広場	0.0	0.0	407	40,551	—	407	0	0	0	0	0	0
198	都市整備部	管理課	下水道係	23番 小川南ポンプ	0.0	0.0	288	39,509	—	288	0	0	0	0	0	0
155	都市整備部	管理課	管理係	雨間3号公園(萩野公園)	2,400.0	0.0	155	38,711	—	155	0	0	0	0	0	0

資料2-3 令和4年度 施設光熱水調査結果集計表(支払料金順)【実績値】4/6

No.	部	課	係	施設名	敷地面積 ㎡	延床面積 ㎡	二酸化炭素 排出量 kg-CO <sub>2</sub>	光熱水費 (円)	延床面積/ 排出量 kg-CO <sub>2</sub> /㎡	電気 排出量 kg-CO <sub>2</sub>	都市ガス 排出量 kg-CO <sub>2</sub>	LPガス 排出量 kg-CO <sub>2</sub>	灯油 排出量 kg-CO <sub>2</sub>	軽油 排出量 kg-CO <sub>2</sub>	ガソリン 排出量 kg-CO <sub>2</sub>	A重油 排出量 kg-CO <sub>2</sub>
154	都市整備部	管理課	管理係	雨間1号公園(横吹公園)	3,000.0	0.0	210	38,592	—	210	0	0	0	0	0	0
77	環境経済部	観光まちづくり推進課	観光まちづくり推進係	光厳寺公衆便所	112.2	15.0	163	37,803	10.9	163	0	0	0	0	0	0
126	都市整備部	管理課	管理係	増戸駅前広場(照明)	0.0	0.0	0	37,329	—	0	0	0	0	0	0	0
76	環境経済部	観光まちづくり推進課	観光まちづくり推進係	小庄公衆便所	0.0	13.0	86	37,200	6.6	86	0	0	0	0	0	0
124	都市整備部	管理課	管理係	五日市駅前広場噴水(照明)	0.0	0.0	415	37,052	—	415	0	0	0	0	0	0
148	都市整備部	管理課	管理係	早道場公園	1,308.6	0.0	0	36,949	—	0	0	0	0	0	0	0
72	環境経済部	観光まちづくり推進課	観光まちづくり推進係	星竹公衆便所	224.9	15.0	294	36,584	19.6	294	0	0	0	0	0	0
230	都市整備部	管理課	下水道係	56番 高瀬橋ポンプ	—	—	231	36,407	—	231	0	0	0	0	0	0
132	都市整備部	管理課	管理係	玉見ヶ崎公園	1,253.8	0.0	0	35,728	—	0	0	0	0	0	0	0
190	都市整備部	管理課	下水道係	15番 高瀬八幡神社下ポンプ	0.0	0.0	212	35,691	—	212	0	0	0	0	0	0
89	環境経済部	観光まちづくり推進課	観光まちづくり推進係	落合公衆トイレ	122.3	17.3	174	35,415	10.0	174	0	0	0	0	0	0
62	環境経済部	生活環境課	清掃・リサイクル係	資源回収倉庫	478.2	170.0	7	33,879	0.0	1	0	7	0	0	0	0
298	環境経済部	商工振興課	商工振興係	駅前大通分電盤	—	—	56	33,660	—	56	0	0	0	0	0	0
81	環境経済部	観光まちづくり推進課	観光まちづくり推進係	大慈願寺公衆便所	0.0	13.0	147	33,274	11.3	147	0	0	0	0	0	0
282	環境経済部	観光まちづくり推進課	【指】リバーサイド一の谷	リバーサイドパークの谷トイレ	—	—	107	32,368	—	107	0	0	0	0	0	0
75	環境経済部	観光まちづくり推進課	観光まちづくり推進係	深沢公衆便所	149.0	14.0	237	31,327	16.9	237	0	0	0	0	0	0
82	環境経済部	観光まちづくり推進課	観光まちづくり推進係	木和田平公衆便所	145.5	12.0	169	31,046	14.1	169	0	0	0	0	0	0
70	環境経済部	観光まちづくり推進課	観光まちづくり推進係	広徳寺公衆便所	0.0	14.0	139	30,352	9.9	139	0	0	0	0	0	0
145	都市整備部	管理課	管理係	森山公園	1,003.0	0.0	0	29,612	—	0	0	0	0	0	0	0
131	都市整備部	管理課	管理係	八雲公園	1,663.6	0.0	0	29,225	—	0	0	0	0	0	0	0
149	都市整備部	管理課	管理係	大塚原つば公園	4,275.7	0.0	0	29,191	—	0	0	0	0	0	0	0
191	都市整備部	管理課	下水道係	16番 館谷ポンプ	0.0	0.0	71	28,594	—	71	0	0	0	0	0	0
80	環境経済部	観光まちづくり推進課	観光まちづくり推進係	子生神社公衆便所	0.0	4.0	12	28,438	3.0	12	0	0	0	0	0	0
138	都市整備部	管理課	管理係	平沢下川原公園	3,967.0	0.0	0	27,945	—	0	0	0	0	0	0	0
269	教育部	スポーツ推進課	スポーツ推進係	市民運動広場	0.0	0.0	357	27,935	—	0	0	0	0	0	357	0
192	都市整備部	管理課	下水道係	17番 小川ポンプ	0.0	0.0	57	27,921	—	57	0	0	0	0	0	0
153	都市整備部	管理課	管理係	千代原公園	4,103.3	0.0	0	27,441	—	0	0	0	0	0	0	0
186	都市整備部	管理課	下水道係	11番 平沢会館西ポンプ	0.0	0.0	47	27,312	—	47	0	0	0	0	0	0
150	都市整備部	管理課	管理係	もくせい公園	2,977.0	0.0	0	27,301	—	0	0	0	0	0	0	0
303	教育部	スポーツ推進課	スポーツ推進係	小川東テニスコート	—	—	0	26,656	—	0	0	0	0	0	0	0
87	環境経済部	観光まちづくり推進課	観光まちづくり推進係	小和田橋下流公衆便所	0.0	0.0	48	26,315	—	48	0	0	0	0	0	0
129	都市整備部	管理課	管理係	大塚公園	3,957.9	0.0	0	26,029	—	0	0	0	0	0	0	0
134	都市整備部	管理課	管理係	谷後公園	1,171.6	0.0	0	24,889	—	0	0	0	0	0	0	0
133	都市整備部	管理課	管理係	寺前公園	1,946.4	0.0	0	23,474	—	0	0	0	0	0	0	0
39	総務部	地域防災課	防災係	消防団第6分団第1部詰所	51.3	51.3	96	23,126	1.9	96	0	0	0	0	0	0
130	都市整備部	管理課	管理係	清水公園	1,600.2	0.0	0	22,522	—	0	0	0	0	0	0	0
65	環境経済部	農林課	農政係	市民農園管理棟	0.0	0.0	230	22,447	—	1	0	0	0	0	228	0
162	都市整備部	管理課	管理係	二宮お池公園	0.0	0.0	0	22,125	—	0	0	0	0	0	0	0
102	子ども家庭部	子ども政策課	児童館係	五日市児童館増戸分館	0.0	0.0	0	21,780	—	0	0	0	0	0	0	0
302	教育部	スポーツ推進課	スポーツ推進係	屋城クラブハウス	—	—	5	21,531	—	0	0	5	0	0	0	0
146	都市整備部	管理課	管理係	八幡公園	2,389.1	0.0	0	19,965	—	0	0	0	0	0	0	0
42	総務部	地域防災課	防災係	消防団第7分団第1部詰所	78.6	61.9	0	19,932	0.0	0	0	0	0	0	0	0
64	環境経済部	農林課	農政係	戸倉運動場	0.0	0.0	4	19,644	—	4	0	0	0	0	0	0
172	都市整備部	管理課	管理係	阿岐野公園	508.0	0.0	0	19,613	—	0	0	0	0	0	0	0
209	都市整備部	管理課	下水道係	35番 留原東ポンプ	0.0	0.0	161	19,038	—	161	0	0	0	0	0	0
139	都市整備部	管理課	管理係	前田公園	5,085.7	0.0	0	17,802	—	0	0	0	0	0	0	0
137	都市整備部	管理課	管理係	草花公園	63,242.0	0.0	0	17,612	—	0	0	0	0	0	0	0
215	都市整備部	管理課	下水道係	41番 雪沢公園東ポンプ	0.0	0.0	179	16,624	—	179	0	0	0	0	0	0
188	都市整備部	管理課	下水道係	13番 屋城グランド入口ポンプ	0.0	0.0	58	15,137	—	58	0	0	0	0	0	0
48	総務部	地域防災課	防災係	下養沢消防器具置場	22.5	22.5	25	14,940	1.1	25	0	0	0	0	0	0
135	都市整備部	管理課	管理係	屋城公園	911.6	0.0	0	14,113	—	0	0	0	0	0	0	0
46	総務部	地域防災課	防災係	深沢消防器具置場	38.3	38.3	0	13,512	0.0	0	0	0	0	0	0	0
53	総務部	地域防災課	防災係	養沢防災倉庫	0.0	0.0	0	13,512	—	0	0	0	0	0	0	0
79	環境経済部	観光まちづくり推進課	観光まちづくり推進係	益堀ひかり小屋公衆便所	0.0	4.0	0	13,269	0.0	0	0	0	0	0	0	0
54	総務部	地域防災課	防災係	三内消防器具置場	0.0	0.0	0	11,352	—	0	0	0	0	0	0	0
55	総務部	地域防災課	防災係	青木平消防器具置場	0.0	0.0	0	11,352	—	0	0	0	0	0	0	0
119	都市整備部	管理課	管理係	秋川駅北口水飲場	0.0	0.0	0	10,692	—	0	0	0	0	0	0	0

資料2-3 令和4年度 施設光熱水調査結果集計表(支払料金順)【実績値】5/6

No.	部	課	係	施設名	敷地面積	延床面積	二酸化炭素	光熱水費 (円)	延床面積	電気	都市ガス	LPガス	灯油	軽油	ガソリン	A重油
					m <sup>2</sup>	m <sup>2</sup>	排出量 kg-CO <sub>2</sub>		/排出量 kg-CO <sub>2</sub> /m <sup>2</sup>	排出量 kg-CO <sub>2</sub>	排出量 kg-CO <sub>2</sub>	排出量 kg-CO <sub>2</sub>	排出量 kg-CO <sub>2</sub>	排出量 kg-CO <sub>2</sub>	排出量 kg-CO <sub>2</sub>	
120	都市整備部	管理課	管理係	秋川駅南口水飲場	0.0	0.0	0	10,692	—	0	0	0	0	0	0	0
171	都市整備部	管理課	管理係	リバーサイドパークC	0.0	0.0	0	10,692	—	0	0	0	0	0	0	0
152	都市整備部	管理課	管理係	東山公園	625.8	0.0	0	9,801	—	0	0	0	0	0	0	0
157	都市整備部	管理課	管理係	草花台パークハイツB	519.0	0.0	0	9,801	—	0	0	0	0	0	0	0
158	都市整備部	管理課	管理係	草花台パークハイツC	336.0	0.0	0	9,801	—	0	0	0	0	0	0	0
160	都市整備部	管理課	管理係	雪沢公園	368.0	0.0	0	9,801	—	0	0	0	0	0	0	0
170	都市整備部	管理課	管理係	リバーサイドパークB	0.0	0.0	0	9,801	—	0	0	0	0	0	0	0
104	子ども家庭部	子ども政策課	児童館係	五日市児童館	—	—	199	9,768	—	0	0	0	199	0	0	0
264	教育部	スポーツ推進課	スポーツ推進係	玉見ヶ崎テニスコートイレ	0.0	0.0	0	8,700	—	0	0	0	0	0	0	0
174	都市整備部	管理課	管理係	親水公園	0.0	0.0	0	7,822	—	0	0	0	0	0	0	0
16	総務部	地域防災課	地域振興係	十里木バス停	0.0	0.0	0	6,305	—	0	0	0	0	0	0	0
49	総務部	地域防災課	防災係	上養沢消防器具置場	30.4	30.4	27	4,361	0.9	27	0	0	0	0	0	0
161	都市整備部	管理課	管理係	ひさわか幼稚園	198.0	0.0	0	4,312	—	0	0	0	0	0	0	0
45	総務部	地域防災課	防災係	軍道消防器具置場兼防災倉庫	205.2	93.3	14	3,586	0.2	14	0	0	0	0	0	0
173	都市整備部	管理課	管理係	上賀多公園	0.0	0.0	0	2,908	—	0	0	0	0	0	0	0
44	総務部	地域防災課	防災係	機沢器具置場	66.1	18.2	34	2,855	—	34,275	0	0	0	0	0	0
299	総務部	地域防災課	防災係	消防団7分団第3部詰所	—	—	0	2,772	—	0	0	0	0	0	0	0
51	総務部	地域防災課	防災係	秋川図書館西倉庫	0.0	0.0	2	2,460	—	2	0	0	0	0	0	0
176	都市整備部	管理課	管理係	原ノ下公園	404.0	0.0	0	2,160	—	0	0	0	0	0	0	0
270	教育部	スポーツ推進課	スポーツ推進係	小和田グラウンド	0.0	0.0	0	2,160	—	0	0	0	0	0	0	0
233	都市整備部	管理課	管理係	初雁ふれあい公園A	—	—	0	1,940	—	0	0	0	0	0	0	0
40	総務部	地域防災課	防災係	消防団第6分団第2部詰所	52.2	52.2	21	1,494	0.4	0	0	0	0	0	21	0
166	都市整備部	管理課	管理係	雨間中郷遊園	0.0	0.0	0	711	—	0	0	0	0	0	0	0
47	総務部	地域防災課	防災係	戸倉消防器具置場	21.5	21.5	0	0	0.0	0	0	0	0	0	0	0
56	総務部	地域防災課	防災係	星竹消防器具置場	0.0	0.0	0	0	—	0	0	0	0	0	0	0
58	環境経済部	環境政策課	環境の森推進係	五日市出張所	—	—	0	0	—	0	0	0	0	0	0	0
103	子ども家庭部	子ども政策課	児童館係	前田児童館	—	—	0	0	—	0	0	0	0	0	0	0
106	子ども家庭部	子ども家庭支援センター	子育て支援事業係	子ども家庭支援センター(ぬくもり)	—	—	0	0	—	0	0	0	0	0	0	0
118	都市整備部	管理課	管理係	秋川駅前噴水	0.0	0.0	0	0	—	0	0	0	0	0	0	0
163	都市整備部	管理課	管理係	交流の架け橋	0.0	0.0	0	0	—	0	0	0	0	0	0	0
169	都市整備部	管理課	管理係	リバーサイドパークA	0.0	0.0	0	0	—	0	0	0	0	0	0	0
175	都市整備部	管理課	管理係	前田小公園	0.0	0.0	0	0	—	0	0	0	0	0	0	0
178	都市整備部	管理課	下水道係	3番 三内開発ポンプ	0.0	0.0	0	0	—	0	0	0	0	0	0	0
179	都市整備部	管理課	下水道係	4番 三内電子横ポンプ	0.0	0.0	0	0	—	0	0	0	0	0	0	0
180	都市整備部	管理課	下水道係	5番 雨間塚の下ポンプ	0.0	0.0	0	0	—	0	0	0	0	0	0	0
181	都市整備部	管理課	下水道係	6番 氷沢川ヒル橋ポンプ	0.0	0.0	0	0	—	0	0	0	0	0	0	0
182	都市整備部	管理課	下水道係	7番 永田橋西公園ポンプ	0.0	0.0	0	0	—	0	0	0	0	0	0	0
183	都市整備部	管理課	下水道係	8番 草花台会館北ポンプ	0.0	0.0	0	0	—	0	0	0	0	0	0	0
184	都市整備部	管理課	下水道係	9番 平高橋横ポンプ	0.0	0.0	0	0	—	0	0	0	0	0	0	0
185	都市整備部	管理課	下水道係	10番 平沢八幡神社東ポンプ	0.0	0.0	0	0	—	0	0	0	0	0	0	0
193	都市整備部	管理課	下水道係	18番 氷沢川遊園ポンプ	0.0	0.0	0	0	—	0	0	0	0	0	0	0
194	都市整備部	管理課	下水道係	19番 入野西ポンプ	0.0	0.0	0	0	—	0	0	0	0	0	0	0
195	都市整備部	管理課	下水道係	20番 入野中ポンプ	0.0	0.0	0	0	—	0	0	0	0	0	0	0
196	都市整備部	管理課	下水道係	21番 入野東ポンプ	0.0	0.0	0	0	—	0	0	0	0	0	0	0
200	都市整備部	管理課	下水道係	25番 多西橋横ポンプ	0.0	0.0	0	0	—	0	0	0	0	0	0	0
201	都市整備部	管理課	下水道係	26番 館谷みとうかいとポンプ	0.0	0.0	0	0	—	0	0	0	0	0	0	0
202	都市整備部	管理課	下水道係	28番 雨間長者橋西ポンプ	0.0	0.0	0	0	—	0	0	0	0	0	0	0
203	都市整備部	管理課	下水道係	29番 下代継間坂ポンプ	0.0	0.0	0	0	—	0	0	0	0	0	0	0
204	都市整備部	管理課	下水道係	30番 引田馬乗坂ポンプ	0.0	0.0	0	0	—	0	0	0	0	0	0	0
205	都市整備部	管理課	下水道係	31番 秋川幼稚園北ポンプ	0.0	0.0	0	0	—	0	0	0	0	0	0	0
206	都市整備部	管理課	下水道係	32番 油平八幡公園西ポンプ	0.0	0.0	0	0	—	0	0	0	0	0	0	0
207	都市整備部	管理課	下水道係	33番 南秋留児童館西ポンプ	0.0	0.0	0	0	—	0	0	0	0	0	0	0
208	都市整備部	管理課	下水道係	34番 新秋川橋北ポンプ	0.0	0.0	0	0	—	0	0	0	0	0	0	0
210	都市整備部	管理課	下水道係	36番 館谷みとうかいと北ポンプ	0.0	0.0	0	0	—	0	0	0	0	0	0	0
211	都市整備部	管理課	下水道係	37番 小峰公園西ポンプ	0.0	0.0	0	0	—	0	0	0	0	0	0	0
212	都市整備部	管理課	下水道係	38番 西沢橋東ポンプ	0.0	0.0	0	0	—	0	0	0	0	0	0	0
213	都市整備部	管理課	下水道係	39番 入野開発ポンプ	0.0	0.0	0	0	—	0	0	0	0	0	0	0



資料2-3 令和4年度 施設光熱水調査結果集計表(支払料金順)【実績値】6/6

No.	部	課	係	施設名	敷地面積	延床面積	二酸化炭素	光熱水費	延床面積	電気	都市ガス	LPガス	灯油	軽油	ガソリン	A重油
					m <sup>2</sup>	m <sup>2</sup>	排出量		/排出量	排出量	排出量	排出量	排出量	排出量	排出量	排出量
					kg-CO <sub>2</sub>	kg-CO <sub>2</sub>	kg-CO <sub>2</sub>	(円)	kg-CO <sub>2</sub> /m <sup>2</sup>	kg-CO <sub>2</sub>	kg-CO <sub>2</sub>	kg-CO <sub>2</sub>	kg-CO <sub>2</sub>	kg-CO <sub>2</sub>	kg-CO <sub>2</sub>	kg-CO <sub>2</sub>
214	都市整備部	管理課	下水道係	40番 沢戸橋下ポンプ	0.0	0.0	0	0	—	0	0	0	0	0	0	0
216	都市整備部	管理課	下水道係	42番 五日市神明坂西ポンプ	0.0	0.0	0	0	—	0	0	0	0	0	0	0
217	都市整備部	管理課	下水道係	43番 小宮久保会館北ポンプ	0.0	0.0	0	0	—	0	0	0	0	0	0	0
218	都市整備部	管理課	下水道係	44番 小松平西ポンプ	0.0	0.0	0	0	—	0	0	0	0	0	0	0
219	都市整備部	管理課	下水道係	45番 戸倉沢戸橋北ポンプ	0.0	0.0	0	0	—	0	0	0	0	0	0	0
220	都市整備部	管理課	下水道係	46番 長岳温浴ポンプ	0.0	0.0	0	0	—	0	0	0	0	0	0	0
222	都市整備部	管理課	下水道係	48番 権田坂ポンプ	0.0	0.0	0	0	—	0	0	0	0	0	0	0
223	都市整備部	管理課	下水道係	49番 清流地区東ポンプ	0.0	0.0	0	0	—	0	0	0	0	0	0	0
224	都市整備部	管理課	下水道係	50番 草花三角公園ポンプ	0.0	0.0	0	0	—	0	0	0	0	0	0	0
225	都市整備部	管理課	下水道係	51番 すぎの子どおりポンプ	0.0	0.0	0	0	—	0	0	0	0	0	0	0
227	都市整備部	管理課	下水道係	53番 留原消防用道路ポンプ	—	—	0	0	—	0	0	0	0	0	0	0
228	都市整備部	管理課	下水道係	54番 佳月橋東ポンプ	—	—	0	0	—	0	0	0	0	0	0	0
229	都市整備部	管理課	下水道係	55番 草花団地ポンプ	—	—	0	0	—	0	0	0	0	0	0	0
234	都市整備部	管理課	公園係	初雁ふれあい公園B	—	—	0	0	—	0	0	0	0	0	0	0
235	都市整備部	管理課	公園係	根岸公園	—	—	0	0	—	0	0	0	0	0	0	0
265	教育部	スポーツ推進課	スポーツ推進係	山田テニスコート	1,398.0	0.0	0	0	—	0	0	0	0	0	0	0
266	教育部	スポーツ推進課	スポーツ推進係	テニス場トイレ	0.0	0.0	0	0	—	0	0	0	0	0	0	0
295	環境経済部	観光まちづくり推進課	観光まちづくり推進係	秋川溪谷戸倉体験研修センター	—	—	0	0	—	0	0	0	0	0	0	0
297	総務部	地域防災課	防災係	消防団第4分団第1部詰所(旧)	—	—	0	0	—	0	0	0	0	0	0	0

資料2-4 令和4年度 施設光熱水調査結果集計表(組織別一覽表)【参考値】1/6

No.	部	課	係	施設名	敷地面積	延床面積	二酸化炭素 排出量	光熱水費 (円)	延床面積 /排出量	電気	都市ガス	LPガス	灯油	軽油	ガソリン	A重油
					㎡	㎡	kg-CO <sub>2</sub>		kg-CO <sub>2</sub> /㎡	排出量 kg-CO <sub>2</sub>	排出量 kg-CO <sub>2</sub>	排出量 kg-CO <sub>2</sub>	排出量 kg-CO <sub>2</sub>	排出量 kg-CO <sub>2</sub>	排出量 kg-CO <sub>2</sub>	
1	総務部	総務課	庶務係	本庁舎	18,501.1	14,072.3	754,241	46,275,772	53.6	646,130	0	0	3,486	0	0	0
2	総務部	総務課	庶務係	庁舎別館	826.6	1,517.9	59,440	3,611,106	39.2	23,655	0	0	0	0	0	24,932
3	総務部	地域防災課	地域振興係	二宮地区会館	730.0	531.1	1,927	423,665	3.6	1,620	0	0	45	0	0	0
4	総務部	地域防災課	地域振興係	千代里会館	1,100.0	531.8	3,655	496,215	6.9	3,145	0	1	0	0	0	0
5	総務部	地域防災課	地域振興係	御堂会館	1,416.2	590.3	28,116	1,935,308	47.6	8,519	0	85	18,132	0	0	0
6	総務部	地域防災課	地域振興係	烏居場会館	552.0	499.3	3,925	552,622	7.9	3,378	0	0	0	0	0	0
7	総務部	地域防災課	地域振興係	玉見会館	664.0	557.2	4,133	734,843	7.4	3,557	0	0	0	0	0	0
8	総務部	地域防災課	地域振興係	野辺地区会館	900.0	649.0	17,967	1,811,761	27.7	12,315	0	2	0	0	0	0
9	総務部	地域防災課	地域振興係	草花台会館	921.5	423.8	2,458	513,503	5.8	1,211	0	0	0	0	0	1,051
10	総務部	地域防災課	地域振興係	楓ヶ原会館	1,156.7	489.8	7,870	884,073	16.1	4,091	0	0	0	0	0	3,117
11	総務部	地域防災課	地域振興係	増戸会館	1,000.2	645.6	23,254	1,933,271	36.0	15,878	0	91	0	0	0	0
12	総務部	地域防災課	地域振興係	小宮会館	479.0	268.2	998	183,759	3.7	859	0	0	0	0	0	0
13	総務部	地域防災課	地域振興係	戸倉会館	496.0	282.4	1,425	292,089	5.0	1,206	0	0	0	0	0	23
14	総務部	地域防災課	地域振興係	代継会館(福寿苑)	0.0	0.0	1,453	259,403	—	1,243	0	9	0	0	0	0
15	総務部	地域防災課	地域振興係	北伊奈会館	0.0	0.0	588	116,300	—	435	0	83	0	0	0	0
16	総務部	地域防災課	地域振興係	十里木バス停	0.0	0.0	0	6,305	—	0	0	0	0	0	0	0
17	総務部	地域防災課	防災係	消防団第1分団第1部詰所	241.6	99.6	1,698	207,110	17.0	1,161	0	2	0	280	66	0
18	総務部	地域防災課	防災係	消防団第1分団第2部車庫	257.3	97.1	1,316	159,710	13.5	810	0	3	0	348	23	0
19	総務部	地域防災課	防災係	消防団第1分団第3部詰所	266.7	99.8	1,423	181,170	14.3	1,121	0	0	30	76	14	0
20	総務部	地域防災課	防災係	消防団第2分団第1部車庫	215.6	98.1	2,173	209,045	22.1	1,623	0	13	0	273	0	0
21	総務部	地域防災課	防災係	消防団第2分団第2部車庫	348.8	102.0	1,825	211,748	17.9	1,455	0	0	0	134	0	0
22	総務部	地域防災課	防災係	消防団第2分団第3部詰所	417.8	99.6	1,329	171,811	13.4	891	0	2	0	255	37	0
23	総務部	地域防災課	防災係	消防団第3分団第1部車庫	85.9	49.0	623	58,320	12.7	81	0	0	0	483	46	0
24	総務部	地域防災課	防災係	消防団第3分団第2部車庫	134.5	82.0	1,856	187,898	22.6	1,145	0	9	0	396	121	0
25	総務部	地域防災課	防災係	消防団第4分団本部詰所	155.8	96.7	1,527	173,708	15.8	1,036	0	0	45	232	46	0
26	総務部	地域防災課	防災係	消防団第4分団第1部詰所	77.1	60.3	2,363	221,247	39.2	1,907	0	0	0	148	0	0
27	総務部	地域防災課	防災係	消防団第4分団第2部詰所	42.0	66.0	528	76,077	8.0	340	0	0	0	0	132	0
28	総務部	地域防災課	防災係	消防団第4分団第3部詰所	178.1	92.4	1,514	188,288	16.4	1,159	0	0	0	0	168	0
29	総務部	地域防災課	防災係	消防団第4分団第4部詰所	155.8	58.0	301	68,391	5.2	123	0	1	0	0	158	0
30	総務部	地域防災課	防災係	消防団第4分団第5部詰所	302.3	100.2	1,874	202,057	18.7	1,428	0	0	0	0	215	0
31	総務部	地域防災課	防災係	消防団第5分団本部詰所	154.2	93.3	2,129	181,857	22.8	1,771	0	1	0	71	0	0
32	総務部	地域防災課	防災係	消防団第5分団第1部詰所	66.1	18.2	704	92,785	38.7	546	0	0	0	0	70	0
33	総務部	地域防災課	防災係	消防団第5分団第2部詰所	58.5	49.7	1,079	121,758	21.7	807	0	0	0	0	142	0
34	総務部	地域防災課	防災係	消防団第5分団第3部詰所	51.4	44.2	734	87,104	16.6	574	0	16	0	0	51	0
35	総務部	地域防災課	防災係	消防団第5分団第4部詰所	82.0	68.8	882	103,188	12.8	602	0	6	0	0	177	0
36	総務部	地域防災課	防災係	消防団第5分団第5部詰所	70.5	52.0	555	83,635	10.7	389	0	20	0	0	84	0
37	総務部	地域防災課	防災係	消防団第5分団第6部詰所	66.7	49.6	820	90,354	16.5	520	0	4	45	0	167	0
38	総務部	地域防災課	防災係	消防団第6分団本部詰所	106.1	91.2	869	106,597	9.5	498	0	1	50	205	35	0
39	総務部	地域防災課	防災係	消防団第6分団第1部詰所	51.3	51.3	112	23,126	2.2	96	0	0	0	0	0	0
40	総務部	地域防災課	防災係	消防団第6分団第2部詰所	52.2	52.2	21	1,494	0.4	0	0	0	0	0	21	0
41	総務部	地域防災課	防災係	消防団第7分団本部車庫	76.0	81.0	627	53,852	7.7	390	0	0	0	160	14	0
42	総務部	地域防災課	防災係	消防団第7分団第1部詰所	78.6	61.9	0	19,932	0.0	0	0	0	0	0	0	0
43	総務部	地域防災課	防災係	消防団第7分団第2部詰所	205.2	93.3	1,785	157,261	19.1	1,500	0	0	0	0	42	0
44	総務部	地域防災課	防災係	消防団第7分団第3部詰所	—	—	0	2,772	—	0	0	0	0	0	0	0
45	総務部	地域防災課	防災係	横沢器具置場	66.1	18.2	40	2,855	2.2	34,275	0	0	0	0	0	0
46	総務部	地域防災課	防災係	軍道消防器具置場兼防災倉庫	205.2	93.3	16	3,586	0.2	14	0	0	0	0	0	0
47	総務部	地域防災課	防災係	深沢消防器具置場	38.3	38.3	0	13,512	0.0	0	0	0	0	0	0	0
48	総務部	地域防災課	防災係	戸倉消防器具置場	21.5	21.5	0	0	0.0	0	0	0	0	0	0	0
49	総務部	地域防災課	防災係	下養沢消防器具置場	22.5	22.5	29	14,940	1.3	25	0	0	0	0	0	0
50	総務部	地域防災課	防災係	上養沢消防器具置場	30.4	30.4	32	4,361	1.0	27	0	0	0	0	0	0
51	総務部	地域防災課	防災係	中村排水ポンプ施設	0.0	0.0	164	456,944	—	141	0	0	0	0	0	0
52	総務部	地域防災課	防災係	秋川図書館西倉庫	0.0	0.0	2	2,460	—	2	0	0	0	0	0	0
53	総務部	地域防災課	防災係	伊奈防災倉庫	0.0	0.0	1,287	74,273	—	1,108	0	0	0	0	0	0
54	総務部	地域防災課	防災係	養沢防災倉庫	0.0	0.0	0	13,512	—	0	0	0	0	0	0	0
55	総務部	地域防災課	防災係	三内消防器具置場	0.0	0.0	0	11,352	—	0	0	0	0	0	0	0
56	総務部	地域防災課	防災係	青木平消防器具置場	0.0	0.0	0	11,352	—	0	0	0	0	0	0	0
57	総務部	地域防災課	防災係	星竹消防器具置場	0.0	0.0	0	0	—	0	0	0	0	0	0	0

資料 2-4 令和 4 年度 施設光熱水調査結果集計表(組織別一覧表)【参考値】 2/6

No.	部	課	係	施設名	敷地面積	延床面積	二酸化炭素	光熱水費 (円)	延床面積	電気	都市ガス	LPガス	灯油	軽油	ガソリン	A重油
					m <sup>2</sup>	m <sup>2</sup>	排出量 kg-CO <sub>2</sub>		/排出量 kg-CO <sub>2</sub> /m <sup>2</sup>	排出量 kg-CO <sub>2</sub>	排出量 kg-CO <sub>2</sub>	排出量 kg-CO <sub>2</sub>	排出量 kg-CO <sub>2</sub>	排出量 kg-CO <sub>2</sub>	排出量 kg-CO <sub>2</sub>	
58	市民部	五日市出張所	市民総合窓口係	五日市出張所	4,014.0	4,393.0	92,260	6,834,074	21.0	63,244	0	0	0	0	0	0
59	環境経済部	環境政策課	環境の森推進係	五日市出張所	-	-	0	0	-	0	0	0	0	0	0	0
60	市民部	五日市出張所	市民総合窓口係	五日市会館	1,747.0	838.0	30,491	3,969,243	36.4	20,901	0	0	0	0	0	0
61	市民部	五日市出張所	市民総合窓口係	五日市保健センター	1,007.5	819.4	20,072	1,746,002	24.5	13,633	0	185	0	0	0	0
62	環境経済部	環境政策課	環境の森推進係	小宮ふるさと自然体験学校	-	-	15,526	1,523,240	-	12,870	0	227	299	0	46	0
63	環境経済部	生活環境課	清掃・リサイクル係	資源回収倉庫	478.2	170.0	8	33,879	0.0	1	0	7	0	0	0	0
64	環境経済部	農林課	農政係	農業会館	661.9	351.1	3,246	675,070	9.2	2,794	0	0	0	0	0	0
65	環境経済部	農林課	農政係	戸倉運動場	0.0	0.0	5	19,644	-	4	0	0	0	0	0	0
66	環境経済部	農林課	農政係	市民農園管理棟	0.0	0.0	230	22,447	-	1	0	0	0	0	228	0
68	環境経済部	商工振興課	商工振興係	五日市ひろば	-	-	1,350	150,994	-	1,162	0	0	0	0	0	0
69	環境経済部	観光まちづくり推進課	観光まちづくり推進係	ふるさと工房五日市	0.0	967.5	15,214	1,493,682	15.7	11,131	0	2,280	0	0	0	0
70	環境経済部	観光まちづくり推進課	観光まちづくり推進係	東秋留駅アメニティイレ	0.0	19.0	270	202,129	14.2	232	0	0	0	0	0	0
71	環境経済部	観光まちづくり推進課	観光まちづくり推進係	武蔵引田駅アメニティイレ	261.0	28.0	576	172,846	20.6	496	0	0	0	0	0	0
72	環境経済部	観光まちづくり推進課	観光まちづくり推進係	広徳寺公衆便所	0.0	14.0	161	30,352	11.5	139	0	0	0	0	0	0
73	環境経済部	観光まちづくり推進課	観光まちづくり推進係	荷田子公衆便所	50.2	20.0	0	41,404	0.0	0	0	0	0	0	0	0
74	環境経済部	観光まちづくり推進課	観光まちづくり推進係	星竹公衆便所	224.9	15.0	341	36,584	22.8	294	0	0	0	0	0	0
75	環境経済部	観光まちづくり推進課	観光まちづくり推進係	中村公衆便所	0.0	17.0	110	63,159	6.5	95	0	0	0	0	0	0
76	環境経済部	観光まちづくり推進課	観光まちづくり推進係	山田公衆便所	0.0	34.0	173	117,289	5.1	149	0	0	0	0	0	0
77	環境経済部	観光まちづくり推進課	観光まちづくり推進係	深沢公衆便所	149.0	14.0	276	31,327	19.7	237	0	0	0	0	0	0
78	環境経済部	観光まちづくり推進課	観光まちづくり推進係	小庄公衆便所	0.0	13.0	100	37,200	7.7	86	0	0	0	0	0	0
79	環境経済部	観光まちづくり推進課	観光まちづくり推進係	光厳寺公衆便所	112.2	15.0	190	37,803	12.6	163	0	0	0	0	0	0
80	環境経済部	観光まちづくり推進課	観光まちづくり推進係	武蔵増戸公衆便所	81.0	24.0	716	133,663	29.8	616	0	0	0	0	0	0
81	環境経済部	観光まちづくり推進課	観光まちづくり推進係	益畑ひかり小屋公衆便所	0.0	4.0	0	13,269	0.0	0	0	0	0	0	0	0
82	環境経済部	観光まちづくり推進課	観光まちづくり推進係	子生神社公衆便所	0.0	4.0	14	28,438	3.5	12	0	0	0	0	0	0
83	環境経済部	観光まちづくり推進課	観光まちづくり推進係	大悲願寺公衆便所	0.0	13.0	170	33,274	13.1	147	0	0	0	0	0	0
84	環境経済部	観光まちづくり推進課	観光まちづくり推進係	木和田平公衆便所	145.5	12.0	196	31,046	16.4	169	0	0	0	0	0	0
85	環境経済部	観光まちづくり推進課	観光まちづくり推進係	岩走神社公衆便所	101.7	13.0	442	42,678	34.0	380	0	0	0	0	0	0
86	環境経済部	観光まちづくり推進課	観光まちづくり推進係	武蔵五日市駅公衆便所	120.0	61.0	897	320,588	14.7	772	0	0	0	0	0	0
87	環境経済部	観光まちづくり推進課	観光まちづくり推進係	西青木平橋詰広場	0.0	0.0	473	40,551	-	407	0	0	0	0	0	0
88	環境経済部	観光まちづくり推進課	観光まちづくり推進係	あゆみ橋	0.0	0.0	868	58,150	-	747	0	0	0	0	0	0
89	環境経済部	観光まちづくり推進課	観光まちづくり推進係	小和田橋下流公衆便所	0.0	0.0	56	26,315	-	48	0	0	0	0	0	0
90	環境経済部	観光まちづくり推進課	観光まちづくり推進係	網代公衆トイレ	102.7	11.3	622	52,132	55.3	535	0	0	0	0	0	0
91	環境経済部	観光まちづくり推進課	観光まちづくり推進係	落合公衆トイレ	122.3	17.3	202	35,415	11.7	174	0	0	0	0	0	0
92	環境経済部	観光まちづくり推進課	観光まちづくり推進係	十里木駐車場公衆トイレ	1,818.1	30.9	1,083	81,210	35.1	932	0	0	0	0	0	0
93	環境経済部	観光まちづくり推進課	観光まちづくり推進係	佳月橋下流公衆トイレ	-	-	109	43,771	-	94	0	0	0	0	0	0
94	健康福祉部	福祉総務課	福祉総務係	養生交流会館	1,228.8	332.1	1,823	367,166	5.5	1,569	0	0	0	0	0	0
95	健康福祉部	障がい者支援課	障がい者支援係	秋川健康会館	1,300.0	641.6	26,466	2,295,873	41.3	10,546,536	0	82.53	0	0	23.2	10975.5
96	健康福祉部	健康課	予防推進係	あきる野保健相談所	1,444.1	521.5	17,116	2,028,285	32.8	11,722	0	16	0	0	0	0
97	子ども家庭部	子ども政策課	児童館係	若竹児童館	759.0	332.2	8,710	880,266	26.2	7,304	0	14	209	0	0	0
98	子ども家庭部	子ども政策課	児童館係	若葉児童館	718.4	332.6	9,564	937,090	28.8	7,717	0	0	598	0	0	0
99	子ども家庭部	子ども政策課	児童館係	南秋留児童館	631.0	331.8	9,183	950,391	27.7	7,745	0	17	167	0	0	0
100	子ども家庭部	子ども政策課	児童館係	鷹城児童館	727.4	366.8	6,967	748,210	19.0	5,996	0	0	0	0	0	0
101	子ども家庭部	子ども政策課	児童館係	一の谷児童館	1,300.1	399.0	9,496	890,947	23.8	7,438	0	103	749	0	0	0
102	子ども家庭部	子ども政策課	児童館係	草花児童センター	18,630.7	468.5	11,156	1,065,972	23.8	9,007	0	33	657	0	0	0
103	子ども家庭部	子ども政策課	児童館係	多西児童館	1,944.4	509.5	11,545	1,297,226	22.7	9,874	0	72	0	0	0	0
104	子ども家庭部	子ども政策課	児童館係	五日市児童館増戸分館	0.0	0.0	0	21,780	-	0	0	0	0	0	0	0
105	子ども家庭部	子ども政策課	児童館係	前田児童館	-	-	0	0	-	0	0	0	0	0	0	0
106	子ども家庭部	子ども政策課	児童館係	五日市児童館	-	-	199	9,768	-	0	0	0	199	0	0	0
107	子ども家庭部	子ども家庭支援センター	子育て支援事業係	子ども家庭支援センター(あきる野ルビア)	-	-	4,942	446,058	-	4,253	0	0	0	0	0	0
108	子ども家庭部	子ども家庭支援センター	子育て支援事業係	子ども家庭支援センター(めくもり)	-	-	0	0	-	0	0	0	0	0	0	0
109	子ども家庭部	子ども家庭支援センター	相談係	子ども家庭支援センター(あきる野ルビア)	-	-	1,771	271,412	-	1,494	0	35	0	0	0	0
110	子ども家庭部	子ども家庭支援センター	【委】あきる野ルビア(1F子育てひろば)	-	-	1,941	125,301	-	1,671	0	0	0	0	0	0	0
111	子ども家庭部	子ども家庭支援センター	【委】あきる野ルビア(2Fファミリー・サポート・センター+子育て支援総合窓口)	-	-	1,904	88,428	-	1,639	0	0	0	0	0	0	0
112	子ども家庭部	子ども家庭支援センター	【委】あきる野ルビア(2F子育てひろば+一時預かり)	-	-	8,254	462,065	-	7,104	0	0	0	0	0	0	0
113	子ども家庭部	保育課	神明保育園係	神明保育園	1,646.0	441.1	21,735	2,418,792	49.3	9,129	0	4,677	6,452	0	0	0

## 資料2-4 令和4年度 施設光熱水調査結果集計表(組織別一覧表)【参考値】3/6

No.	部	課	係	施設名	敷地面積	延床面積	二酸化炭素	光熱水費	延床面積	電気	都市ガス	LPガス	灯油	軽油	ガソリン	A重油
					㎡	㎡	排出量 kg-CO <sub>2</sub>		/排出量 kg-CO <sub>2</sub> /㎡	排出量 kg-CO <sub>2</sub>	排出量 kg-CO <sub>2</sub>	排出量 kg-CO <sub>2</sub>	排出量 kg-CO <sub>2</sub>	排出量 kg-CO <sub>2</sub>	排出量 kg-CO <sub>2</sub>	
114	子ども家庭部	保育課	屋城保育園係	屋城保育園	1,212.2	462.9	21,915	2,520,451	47.3	13,415	0	6,104	224	0	0	0
115	子ども家庭部	保育課	すぎの子保育園係	すぎの子保育園	1,142.0	276.5	9,282	774,132	33.6	5,477	0	1,629	1,290	0	0	0
116	都市整備部	区画整理推進室		武蔵引田駅周辺地区土地区画整理相談事務所	863.2	60.8	5,822	414,983	95.7	4,977	0	0	0	0	39	0
117	都市整備部	管理課	管理係	秋川駅北口トイレ	61.0	61.0	7,989	1,060,965	131.0	6,876	0	0	0	0	0	0
118	都市整備部	管理課	管理係	秋川駅前広場	0.0	0.0	2,337	126,614	-	2,011	0	0	0	0	0	0
119	都市整備部	管理課	管理係	自由通路エレベーター	0.0	0.0	3,382	258,054	-	2,911	0	0	0	0	0	0
120	都市整備部	管理課	管理係	秋川駅前噴水	0.0	0.0	0	0	-	0	0	0	0	0	0	0
121	都市整備部	管理課	管理係	秋川駅北口水飲場	0.0	0.0	0	10,692	-	0	0	0	0	0	0	0
122	都市整備部	管理課	管理係	秋川駅南口水飲場	0.0	0.0	0	10,692	-	0	0	0	0	0	0	0
123	都市整備部	管理課	管理係	街路灯・防犯灯(LED対象)	0.0	0.0	291,917	35,860,103	-	251,235	0	0	0	0	0	0
124	都市整備部	管理課	管理係	街路灯(メーターあり)	0.0	0.0	116,446	6,840,132	-	100,218	0	0	0	0	0	0
125	都市整備部	管理課	管理係	五田市駅前広場噴水(動力)	0.0	0.0	3,122	357,009	-	2,687	0	0	0	0	0	0
126	都市整備部	管理課	管理係	五田市駅前広場噴水(照明)	0.0	0.0	483	37,052	-	415	0	0	0	0	0	0
127	都市整備部	管理課	管理係	五田市駅前広場(照明)	0.0	0.0	2,045	105,536	-	1,760	0	0	0	0	0	0
128	都市整備部	管理課	管理係	増戸駅前広場(照明)	0.0	0.0	0	37,329	-	0	0	0	0	0	0	0
129	都市整備部	管理課	管理係	草花公園クラブハウス	0.0	0.0	1,364	114,525	-	1,174	0	0	0	0	0	0
130	都市整備部	管理課	管理係	高尾公園	11,812.0	0.0	323	49,448	-	278	0	0	0	0	0	0
131	都市整備部	管理課	管理係	大塚公園	3,957.9	0.0	0	26,029	-	0	0	0	0	0	0	0
132	都市整備部	管理課	管理係	清水公園	1,600.2	0.0	0	22,522	-	0	0	0	0	0	0	0
133	都市整備部	管理課	管理係	八雲公園	1,663.6	0.0	0	29,225	-	0	0	0	0	0	0	0
134	都市整備部	管理課	管理係	玉見ヶ崎公園	1,253.8	0.0	0	35,728	-	0	0	0	0	0	0	0
135	都市整備部	管理課	管理係	寺前公園	1,946.4	0.0	0	23,474	-	0	0	0	0	0	0	0
136	都市整備部	管理課	管理係	谷後公園	1,171.6	0.0	0	24,889	-	0	0	0	0	0	0	0
137	都市整備部	管理課	管理係	屋城公園	911.6	0.0	0	14,113	-	0	0	0	0	0	0	0
138	都市整備部	管理課	管理係	仲田公園	3,651.1	0.0	1,232	91,195	-	1,061	0	0	0	0	0	0
139	都市整備部	管理課	管理係	草花公園	63,242.0	0.0	0	17,612	-	0	0	0	0	0	0	0
140	都市整備部	管理課	管理係	平沢下川原公園	3,967.0	0.0	0	27,945	-	0	0	0	0	0	0	0
141	都市整備部	管理課	管理係	前田公園	5,085.7	0.0	0	17,802	-	0	0	0	0	0	0	0
142	都市整備部	管理課	管理係	槻ヶ原公園	2,462.9	0.0	629	61,012	-	541	0	0	0	0	0	0
143	都市整備部	管理課	管理係	小峰台公園	34,735.0	0.0	75	64,939	-	65	0	0	0	0	0	0
144	都市整備部	管理課	管理係	森の下公園	3,290.2	0.0	0	63,223	-	0	0	0	0	0	0	0
145	都市整備部	管理課	管理係	上塚場公園	2,369.2	0.0	510	52,093	-	439	0	0	0	0	0	0
146	都市整備部	管理課	管理係	福寿公園	1,075.0	0.0	747	80,439	-	643	0	0	0	0	0	0
147	都市整備部	管理課	管理係	森山公園	1,003.0	0.0	0	29,612	-	0	0	0	0	0	0	0
148	都市整備部	管理課	管理係	八幡公園	2,389.1	0.0	0	19,965	-	0	0	0	0	0	0	0
149	都市整備部	管理課	管理係	さくら公園	2,520.8	0.0	1,039	85,756	-	894	0	0	0	0	0	0
150	都市整備部	管理課	管理係	早道場公園	1,308.6	0.0	0	36,949	-	0	0	0	0	0	0	0
151	都市整備部	管理課	管理係	大塚原つば公園	4,275.7	0.0	0	29,191	-	0	0	0	0	0	0	0
152	都市整備部	管理課	管理係	もくせい公園	2,977.0	0.0	0	27,301	-	0	0	0	0	0	0	0
153	都市整備部	管理課	管理係	秋留野広場	2,300.6	0.0	2,399	549,853	-	2,065	0	0	0	0	0	0
154	都市整備部	管理課	管理係	東山公園	625.8	0.0	0	9,801	-	0	0	0	0	0	0	0
155	都市整備部	管理課	管理係	千代原公園	4,103.3	0.0	0	27,441	-	0	0	0	0	0	0	0
156	都市整備部	管理課	管理係	雨間1号公園(横吹公園)	3,000.0	0.0	244	38,592	-	210	0	0	0	0	0	0
157	都市整備部	管理課	管理係	雨間3号公園(萩野公園)	2,400.0	0.0	181	38,711	-	155	0	0	0	0	0	0
158	都市整備部	管理課	管理係	小倉公園	900.1	0.0	61	84,621	-	53	0	0	0	0	0	0
159	都市整備部	管理課	管理係	草花台パークハイムB	519.0	0.0	0	9,801	-	0	0	0	0	0	0	0
160	都市整備部	管理課	管理係	草花台パークハイムC	336.0	0.0	0	9,801	-	0	0	0	0	0	0	0
161	都市整備部	管理課	管理係	松原遊園	348.0	0.0	438	51,169	-	377	0	0	0	0	0	0
162	都市整備部	管理課	管理係	雪沢公園	368.0	0.0	0	9,801	-	0	0	0	0	0	0	0
163	都市整備部	管理課	管理係	ひさわがわ遊園	198.0	0.0	0	4,312	-	0	0	0	0	0	0	0
164	都市整備部	管理課	管理係	二宮お池公園	0.0	0.0	0	22,125	-	0	0	0	0	0	0	0
165	都市整備部	管理課	管理係	交流の架け橋	0.0	0.0	0	0	-	0	0	0	0	0	0	0
166	都市整備部	管理課	管理係	水辺公園	0.0	0.0	577	94,798	-	496	0	0	0	0	0	0
167	都市整備部	管理課	管理係	雨間2号公園(秋留野公園)	0.0	0.0	1,350	109,774	-	1,162	0	0	0	0	0	0
168	都市整備部	管理課	管理係	雨間中郷遊園	0.0	0.0	0	711	-	0	0	0	0	0	0	0
169	都市整備部	管理課	管理係	石神公園	2,900.7	0.0	2,097	128,994	-	1,805	0	0	0	0	0	0
170	都市整備部	管理課	管理係	森ノ根公園	2,201.3	0.0	1,363	119,360	-	1,173	0	0	0	0	0	0

資料2-4 令和4年度 施設光熱水調査結果集計表(組織別一覧表)【参考値】4/6

No.	部	課	係	施設名	敷地面積	延床面積	二酸化炭素	光熱水費	延床面積	電気	都市ガス	LPガス	灯油	軽油	ガソリン	A重油
					m <sup>2</sup>	m <sup>2</sup>	排出量		/排出量	排出量	排出量	排出量	排出量	排出量	排出量	
					kg-CO <sub>2</sub>	kg-CO <sub>2</sub>	kg-CO <sub>2</sub>	(円)	kg-CO <sub>2</sub> /m <sup>2</sup>	kg-CO <sub>2</sub>	kg-CO <sub>2</sub>	kg-CO <sub>2</sub>	kg-CO <sub>2</sub>	kg-CO <sub>2</sub>	kg-CO <sub>2</sub>	kg-CO <sub>2</sub>
171	都市整備部	管理課	管理係	リバーサイドパークA	0.0	0.0	0	0	-	0	0	0	0	0	0	0
172	都市整備部	管理課	管理係	リバーサイドパークB	0.0	0.0	0	9,801	-	0	0	0	0	0	0	0
173	都市整備部	管理課	管理係	リバーサイドパークC	0.0	0.0	0	10,692	-	0	0	0	0	0	0	0
174	都市整備部	管理課	管理係	阿岐野公園	508.0	0.0	0	19,613	-	0	0	0	0	0	0	0
175	都市整備部	管理課	管理係	上賀多公園	0.0	0.0	0	2,908	-	0	0	0	0	0	0	0
176	都市整備部	管理課	管理係	親水公園	0.0	0.0	0	7,822	-	0	0	0	0	0	0	0
177	都市整備部	管理課	管理係	前田小公園	0.0	0.0	0	0	-	0	0	0	0	0	0	0
178	都市整備部	管理課	管理係	原ノ下公園	404.0	0.0	0	2,160	-	0	0	0	0	0	0	0
179	都市整備部	管理課	下水道係	2番 止水苜横ポンプ	0.0	0.0	5,903	396,955	-	5,080	0	0	0	0	0	0
180	都市整備部	管理課	下水道係	3番 三内開発ポンプ	0.0	0.0	0	0	-	0	0	0	0	0	0	0
181	都市整備部	管理課	下水道係	4番 三内電子横ポンプ	0.0	0.0	0	0	-	0	0	0	0	0	0	0
182	都市整備部	管理課	下水道係	5番 雨間塚の下ポンプ	0.0	0.0	0	0	-	0	0	0	0	0	0	0
183	都市整備部	管理課	下水道係	6番 水沢川ヒル橋ポンプ	0.0	0.0	0	0	-	0	0	0	0	0	0	0
184	都市整備部	管理課	下水道係	7番 永田橋西公園ポンプ	0.0	0.0	0	0	-	0	0	0	0	0	0	0
185	都市整備部	管理課	下水道係	8番 草花台会館北ポンプ	0.0	0.0	0	0	-	0	0	0	0	0	0	0
186	都市整備部	管理課	下水道係	9番 平高橋横ポンプ	0.0	0.0	0	0	-	0	0	0	0	0	0	0
187	都市整備部	管理課	下水道係	10番 平沢八幡神社東ポンプ	0.0	0.0	0	0	-	0	0	0	0	0	0	0
188	都市整備部	管理課	下水道係	11番 平沢会館西ポンプ	0.0	0.0	55	27,312	-	47	0	0	0	0	0	0
189	都市整備部	管理課	下水道係	12番 平沢ホ「シマシヨ」ポンプ	0.0	0.0	84	41,428	-	73	0	0	0	0	0	0
190	都市整備部	管理課	下水道係	13番 屋城ランド入口ポンプ	0.0	0.0	67	15,137	-	58	0	0	0	0	0	0
191	都市整備部	管理課	下水道係	14番 高瀬会館横ポンプ	0.0	0.0	1,394	124,287	-	1,200	0	0	0	0	0	0
192	都市整備部	管理課	下水道係	15番 高瀬八幡神社下ポンプ	0.0	0.0	246	35,691	-	212	0	0	0	0	0	0
193	都市整備部	管理課	下水道係	16番 館谷ポンプ	0.0	0.0	83	28,594	-	71	0	0	0	0	0	0
194	都市整備部	管理課	下水道係	17番 小川ポンプ	0.0	0.0	66	27,921	-	57	0	0	0	0	0	0
195	都市整備部	管理課	下水道係	18番 水沢川遊園ポンプ	0.0	0.0	0	0	-	0	0	0	0	0	0	0
196	都市整備部	管理課	下水道係	19番 入野西ポンプ	0.0	0.0	0	0	-	0	0	0	0	0	0	0
197	都市整備部	管理課	下水道係	20番 入野中ポンプ	0.0	0.0	0	0	-	0	0	0	0	0	0	0
198	都市整備部	管理課	下水道係	21番 入野東ポンプ	0.0	0.0	0	0	-	0	0	0	0	0	0	0
199	都市整備部	管理課	下水道係	22番 多西橋西ポンプ	0.0	0.0	459	44,319	-	395	0	0	0	0	0	0
200	都市整備部	管理課	下水道係	23番 小川南ポンプ	0.0	0.0	335	39,509	-	288	0	0	0	0	0	0
201	都市整備部	管理課	下水道係	24番 わかば保育園南ポンプ	0.0	0.0	455	44,389	-	391	0	0	0	0	0	0
202	都市整備部	管理課	下水道係	25番 多西橋横ポンプ	0.0	0.0	0	0	-	0	0	0	0	0	0	0
203	都市整備部	管理課	下水道係	26番 館谷みとうかいとポンプ	0.0	0.0	0	0	-	0	0	0	0	0	0	0
204	都市整備部	管理課	下水道係	28番 雨間長者橋西ポンプ	0.0	0.0	0	0	-	0	0	0	0	0	0	0
205	都市整備部	管理課	下水道係	29番 下代継間坂ポンプ	0.0	0.0	0	0	-	0	0	0	0	0	0	0
206	都市整備部	管理課	下水道係	30番 引田馬乗坂ポンプ	0.0	0.0	0	0	-	0	0	0	0	0	0	0
207	都市整備部	管理課	下水道係	31番 秋川幼稚園北ポンプ	0.0	0.0	0	0	-	0	0	0	0	0	0	0
208	都市整備部	管理課	下水道係	32番 油平八幡公園西ポンプ	0.0	0.0	0	0	-	0	0	0	0	0	0	0
209	都市整備部	管理課	下水道係	33番 南秋留児童館西ポンプ	0.0	0.0	0	0	-	0	0	0	0	0	0	0
210	都市整備部	管理課	下水道係	34番 新秋川橋北ポンプ	0.0	0.0	0	0	-	0	0	0	0	0	0	0
211	都市整備部	管理課	下水道係	35番 留原東ポンプ	0.0	0.0	187	19,038	-	161	0	0	0	0	0	0
212	都市整備部	管理課	下水道係	36番 館谷みとうかいと北ポンプ	0.0	0.0	0	0	-	0	0	0	0	0	0	0
213	都市整備部	管理課	下水道係	37番 小峰公園西ポンプ	0.0	0.0	0	0	-	0	0	0	0	0	0	0
214	都市整備部	管理課	下水道係	38番 西沢橋東ポンプ	0.0	0.0	0	0	-	0	0	0	0	0	0	0
215	都市整備部	管理課	下水道係	39番 入野開発ポンプ	0.0	0.0	0	0	-	0	0	0	0	0	0	0
216	都市整備部	管理課	下水道係	40番 沢戸橋下ポンプ	0.0	0.0	0	0	-	0	0	0	0	0	0	0
217	都市整備部	管理課	下水道係	41番 雪沢公園東ポンプ	0.0	0.0	208	16,624	-	179	0	0	0	0	0	0
218	都市整備部	管理課	下水道係	42番 五日市神明坂西ポンプ	0.0	0.0	0	0	-	0	0	0	0	0	0	0
219	都市整備部	管理課	下水道係	43番 小宮久保会館北ポンプ	0.0	0.0	0	0	-	0	0	0	0	0	0	0
220	都市整備部	管理課	下水道係	44番 小松平西ポンプ	0.0	0.0	0	0	-	0	0	0	0	0	0	0
221	都市整備部	管理課	下水道係	45番 戸倉沢戸橋北ポンプ	0.0	0.0	0	0	-	0	0	0	0	0	0	0
222	都市整備部	管理課	下水道係	46番 長岳湯浴ポンプ	0.0	0.0	0	0	-	0	0	0	0	0	0	0
223	都市整備部	管理課	下水道係	47番 永田橋西開発ポンプ	0.0	0.0	9,947	646,618	-	8,561	0	0	0	0	0	0
224	都市整備部	管理課	下水道係	48番 権田坂ポンプ	0.0	0.0	0	0	-	0	0	0	0	0	0	0
225	都市整備部	管理課	下水道係	49番 清流地区東ポンプ	0.0	0.0	0	0	-	0	0	0	0	0	0	0
226	都市整備部	管理課	下水道係	50番 草花三角公園ポンプ	0.0	0.0	0	0	-	0	0	0	0	0	0	0
227	都市整備部	管理課	下水道係	51番 すぎの子どおりポンプ	0.0	0.0	0	0	-	0	0	0	0	0	0	0

資料2-4 令和4年度 施設光熱水調査結果集計表(組織別一覽表)【参考値】5/6

No.	部	課	係	施設名	敷地面積	延床面積	二酸化炭素	光熱水費	延床面積	電気	都市ガス	LPガス	灯油	軽油	ガソリン	A重油
					㎡	㎡	排出量 kg-CO <sub>2</sub>	(円)	/排出量 kg-CO <sub>2</sub> /㎡	排出量 kg-CO <sub>2</sub>	排出量 kg-CO <sub>2</sub>	排出量 kg-CO <sub>2</sub>	排出量 kg-CO <sub>2</sub>	排出量 kg-CO <sub>2</sub>	排出量 kg-CO <sub>2</sub>	
228	都市整備部	管理課	下水道係	52番 草花幼稚園東ポンプ	0.0	0.0	392	41,767	—	338	0	0	0	0	0	0
229	都市整備部	管理課	下水道係	53番 留原消防用道路ポンプ	—	—	0	0	—	0	0	0	0	0	0	0
230	都市整備部	管理課	下水道係	54番 佳月橋東ポンプ	—	—	0	0	—	0	0	0	0	0	0	0
231	都市整備部	管理課	下水道係	55番 草花団地ポンプ	—	—	0	0	—	0	0	0	0	0	0	0
232	都市整備部	管理課	下水道係	56番 高瀬橋ポンプ	—	—	269	36,407	—	231	0	0	0	0	0	0
233	都市整備部	管理課	下水道係	57番 菅生給水所東ポンプ	—	—	238	60,707	—	205	0	0	0	0	0	0
234	都市整備部	管理課	下水道係	58番 東秋留橋東ポンプ	—	—	1,162	214,187	—	1,000	0	0	0	0	0	0
235	都市整備部	管理課	管理係	初雁ふれあい公園A	—	—	0	1,940	—	0	0	0	0	0	0	0
236	都市整備部	管理課	公園係	初雁ふれあい公園B	—	—	0	0	—	0	0	0	0	0	0	0
237	都市整備部	管理課	公園係	根岸公園	—	—	0	0	—	0	0	0	0	0	0	0
238	都市整備部	管理課	下水道係	定額電灯使用料	0.0	0.0	0	148,489	—	0	0	0	0	0	0	0
239	教育部	教育総務課	教育施設係/学務係/学務係(GH)	東秋留小学校	16,145.0	4,158.0	90,083	8,634,528	21.7	46,506	0	21,846	376	0	19	0
240	教育部	教育総務課	教育施設係/学務係/学務係(GH)	多西小学校	17,177.0	4,230.0	84,424	8,063,435	20.0	38,758	0	27,355	498	0	31	0
241	教育部	教育総務課	教育施設係/学務係/学務係(GH)	西秋留小学校	24,436.0	3,802.0	75,860	7,249,521	20.0	39,359	0	17,674	747	0	23	0
242	教育部	教育総務課	教育施設係/学務係/学務係(GH)	屋城小学校	8,038.0	3,709.0	77,104	6,677,671	20.8	41,216	0	15,599	1,001	0	378	0
243	教育部	教育総務課	教育施設係/学務係/学務係(GH)	南秋留小学校	16,363.0	4,455.0	85,057	7,494,077	19.1	41,168	0	24,633	309	0	60	0
244	教育部	教育総務課	教育施設係/学務係/学務係(GH)	草花小学校	18,488.0	4,967.0	140,691	13,003,430	28.3	72,065	0	34,891	660	0	12	0
245	教育部	教育総務課	教育施設係/学務係/学務係(GH)	一の谷小学校	16,826.0	3,673.0	85,419	7,013,587	23.3	43,689	0	170	1,365	0	46	20,105
246	教育部	教育総務課	教育施設係/学務係/学務係(GH)	前田小学校	14,764.0	4,138.0	77,453	6,529,331	18.7	43,227	12,768	32	1,526	0	67	0
247	教育部	教育総務課	教育施設係/学務係/学務係(GH)	増戸小学校	15,438.0	4,848.0	110,540	10,241,564	22.8	53,977	0	31,511	249	0	39	0
248	教育部	教育総務課	教育施設係/学務係/学務係(GH)	五日市小学校	16,205.0	5,856.0	134,374	11,743,008	22.9	68,969	0	33,417	249	0	96	0
249	教育部	教育総務課	教育施設係/学務係/学務係(GH)	秋多中学校	24,073.0	6,496.0	131,933	11,775,478	20.3	69,089	0	30,229	862	0	56	0
250	教育部	教育総務課	教育施設係/学務係/学務係(GH)	東中学校	21,124.0	7,242.0	151,331	12,373,092	20.9	78,099	36,742	86	503	0	70	0
251	教育部	教育総務課	教育施設係/学務係/学務係(GH)	西中学校	24,436.0	6,741.0	173,150	8,773,061	25.7	106,038	0	17,277	1,023	0	162	0
252	教育部	教育総務課	教育施設係/学務係/学務係(GH)	御堂中学校	23,805.0	5,816.0	101,763	8,814,629	17.5	51,816	0	25,067	1,038	0	70	0
253	教育部	教育総務課	教育施設係/学務係/学務係(GH)	増戸中学校	13,753.0	4,691.0	107,217	9,375,815	22.9	61,737	0	16,523	632	0	0	0
254	教育部	教育総務課	教育施設係/学務係/学務係(GH)	五日市中学校	19,605.0	5,657.0	102,300	8,969,692	18.1	54,806	0	21,694	585	0	70	0
255	教育部	学校給食課	秋川学校給食センター係	秋川第1学校給食センター	1,357.4	917.4	269,229	18,153,664	293.5	36,183	0	4,102	964	0	0	211,380
256	教育部	学校給食課	秋川学校給食センター係	秋川第2学校給食センター	1,359.2	571.9	206,257	14,141,668	360.7	31,219	0	3,535	0	0	0	157,180
257	教育部	学校給食課	五日市学校給食センター係	五日市学校給食センター	1,969.1	666.9	185,830	12,320,951	278.7	30,545	0	5,074	697	0	0	135,500
258	教育部	生涯学習推進課	文化財係	二宮考古館	991.7	330.0	7,262	887,213	22.0	6,220	0	35	0	0	0	0
259	教育部	生涯学習推進課	文化財係	五日市郷土館	1,515.1	907.0	23,146	2,040,265	25.5	15803.788	0	91.7	0	0	0	0
260	教育部	生涯学習推進課	生涯学習係	アートスタジオ五日市	401.0	247.0	7,347	758,956	29.7	6081.756	0	280.34	0	0	0	0
261	教育部	スポーツ推進課	スポーツ推進係	市民球場	16,500.0	0.0	39,976	7,936,148	—	26986.596	0	0	0	144.48	463.536	0
262	教育部	スポーツ推進課	スポーツ推進係	総合グラウンドクラブハウス(50A)	1,853.8	89.4	3,558	433,644	39.8	1,466	0	0	229	0	1,626	0
263	教育部	スポーツ推進課	スポーツ推進係	山田グラウンド管理事務所	9,850.7	100.0	17,252	2,476,161	172.5	11,682	0	25	0	52	135	0
264	教育部	スポーツ推進課	スポーツ推進係	小和田グラウンド休憩所	43,891.0	70.4	3,353	260,360	47.6	2,006	0	0	100	26	897	0
265	教育部	スポーツ推進課	スポーツ推進係	総合グラウンドクラブハウス(9kwh)	0.0	0.0	66	98,100	—	57	0	0	0	0	0	0
266	教育部	スポーツ推進課	スポーツ推進係	玉見ヶ崎テニスコートトイレ	0.0	0.0	0	8,700	—	0	0	0	0	0	0	0
267	教育部	スポーツ推進課	スポーツ推進係	山田テニスコート	1,398.0	0.0	0	0	—	0	0	0	0	0	0	0
268	教育部	スポーツ推進課	スポーツ推進係	テニス場トイレ	0.0	0.0	0	0	—	0	0	0	0	0	0	0
269	教育部	スポーツ推進課	スポーツ推進係	油平クラブハウス(10kVA)	0.0	0.0	3,743	443,937	—	3,202	0	5	0	0	19	0
270	教育部	スポーツ推進課	スポーツ推進係	油平クラブハウス(13kw)	0.0	0.0	6,553	486,917	—	5,640	0	0	0	0	0	0
271	教育部	スポーツ推進課	スポーツ推進係	市民運動広場	0.0	0.0	357	27,935	—	0	0	0	0	0	357	0
272	教育部	スポーツ推進課	スポーツ推進係	小和田グラウンド	0.0	0.0	0	2,160	—	0	0	0	0	0	0	0
273	教育部	スポーツ推進課	スポーツ推進係	いきいきセンター	5,756.9	1,153.0	169,639	12,604,109	147.1	52,689	0	28	979	0	362	91,408
274	教育部	スポーツ推進課	スポーツ推進係	グリーン運動広場	28,298.0	9.0	320	41,764	35.6	0	0	0	0	0	320	0
275	教育部	スポーツ推進課	スポーツ推進係	せせらぎふれあいトイレ	430.0	41.0	2,416	272,329	58.9	2,079	0	0	0	0	0	0
276	教育部	スポーツ推進課	スポーツ推進係	秋川駅前運動広場	—	—	0	46,514	—	0	0	0	0	0	0	0
277	教育部	スポーツ推進課	スポーツ推進係	屋城クラブハウス	—	—	5	21,531	—	0	0	5	0	0	0	0
278	教育部	スポーツ推進課	スポーツ推進係	小川東テニスコート	—	—	0	26,656	—	0	0	0	0	0	0	0
279	教育部	図書館	庶務係中央図書館係	中央図書館	2,260.7	3,477.5	176,540	13,061,961	50.8	87,713	48,585	0	0	0	0	0
280	教育部	図書館	東部図書館エル係	東部図書館エル	2,260.7	3,477.5	70,784	3,139,369	20.4	29,747	27,389	0	0	0	0	0
281	教育部	図書館	五日市図書館係	五日市図書館	861.8	822.8	35,705	2,891,913	43.4	24,476	0	0	0	0	0	0
282	環境経済部	農林課	【指】秋川ファーマーズセンター	秋川ファーマーズセンター	10,024.7	1,385.5	92,948	6,652,641	67.1	93,648	0	0	0	0	0	0
283	環境経済部	観光まちづくり推進課	【指】リバーサイドの谷	リバーサイドパークの谷	—	—	555	104,084	—	478	0	0	0	0	0	0
284	環境経済部	観光まちづくり推進課	【指】秋川ふれあいランド	秋川ふれあいランド	—	—	967	116,775	—	833	0	0	0	0	0	0

資料 2-4 令和 4 年度 施設光熱水調査結果集計表(組織別一覧表)【参考値】 6/6

No.	部	課	係	施設名	敷地面積	延床面積	二酸化炭素	光熱水費 (円)	延床面積	電気	都市ガス	LPガス	灯油	軽油	ガソリン	A重油
					m <sup>2</sup>	m <sup>2</sup>	排出量 kg-CO <sub>2</sub>		/排出量 kg-CO <sub>2</sub> /m <sup>2</sup>	排出量 kg-CO <sub>2</sub>	排出量 kg-CO <sub>2</sub>	排出量 kg-CO <sub>2</sub>	排出量 kg-CO <sub>2</sub>	排出量 kg-CO <sub>2</sub>	排出量 kg-CO <sub>2</sub>	
285	環境経済部	観光まちづくり推進課	【指】秋川橋河川公園	秋川橋河川公園	-	-	1,887	363,905	-	1,624	0	0	0	0	0	0
286	環境経済部	観光まちづくり推進課	【指】秋川溪谷瀬音の湯	秋川溪谷瀬音の湯	-	-	1,058,822	97,998,739	-	416,548	0	6,181	622,500	0	1,133	0
287	環境経済部	観光まちづくり推進課	【指】リバーサイドの谷	リバーサイドパークの谷トイレ	-	-	124	32,368	-	107	0	0	0	0	0	0
288	環境経済部	観光まちづくり推進課	【指】秋川ふれあいランド	秋川ふれあいランドトイレ	-	-	312	166,260	-	268	0	0	0	0	0	0
289	環境経済部	観光まちづくり推進課	【指】秋川橋河川公園	秋川橋河川公園公衆トイレ	-	-	184	538,943	-	158	0	0	0	0	0	0
290	教育部	生涯学習推進課	【指】あきる野ルビア	あきる野ルビア	2,425.7	2,502.0	88,573	6,632,899	35.4	49,151	31,463	0	0	0	0	0
291	教育部	生涯学習推進課	【指】秋川キララホール	秋川キララホール	3,900.0	3,580.0	145,641	11,715,731	40.7	102,748	42,893	0	0	0	0	0
292	教育部	スポーツ推進課	【指】五日市ファインプラザ	五日市ファインプラザ	4,252.3	2,270.9	522,213	29,534,426	230.0	277,998	0	0	199,200	0	0	0
293	教育部	スポーツ推進課	【指】市民プール	市民プール	0.0	0.0	273,116	17,540,958	-	235,055	0	0	0	0	0	0
294	教育部	スポーツ推進課	【指】秋川体育館・中央公民館	秋川体育館・中央公民館	12,625.0	7,652.6	282,047	17,184,125	36.9	209,998	0	104	0	0	0	37,940
295	健康福祉部	福祉総務課	【指】秋川ふれあいセンター	秋川ふれあいセンター	10,103.5	3,834.2	128,289	8,864,720	33.5	114,877	674	0	0	0	0	0
296	健康福祉部	障がい者支援課	【指】希望の家	五日市希望の家	634.1	307.5	12,364	1,116,023	40.2	10,357	0	330	0	0	0	0
297	健康福祉部	高齢者支援課	【指】萩野センター	萩野センター	-	-	14,254	1,159,804	-	11,878	0	452	0	0	0	0
298	健康福祉部	高齢者支援課	【指】開戸センター	開戸センター	-	-	9,945	958,181	-	8,170	0	452	0	0	0	0
299	健康福祉部	高齢者支援課	【指】五日市センター	五日市センター	-	-	22,727	1,775,244	-	19,144	0	483	0	0	0	0
300	環境経済部	観光まちづくり推進課	観光まちづくり推進係	秋川溪谷戸倉体験研修センター	-	-	0	0	-	0	0	0	0	0	0	0
301	環境経済部	観光まちづくり推進課	【指】戸倉体験研修センター	戸倉体験研修センター	24,073.0	6,496.0	50,836	3,800,848	7.8	31,971	0	8,882	598	0	821	3,388
302	総務部	地域防災課	防災係	消防団第4分団第1部詰所(旧)	-	-	0	0	-	0	0	0	0	0	0	0
303	環境経済部	商工振興課	商工振興係	駅前大通分電盤	-	-	65	33,660	-	56	0	0	0	0	0	0

資料2-5 令和4年度 施設光熱水調査結果集計表(排出量順)【参考値】1/6

No.	部	課	係	施設名	敷地面積 m <sup>2</sup>	延床面積 m <sup>2</sup>	二酸化炭素 排出量 kg-CO <sub>2</sub>	光熱水費 (円)	延床面積 /排出量 kg-CO <sub>2</sub> /m <sup>2</sup>	電気 排出量 kg-CO <sub>2</sub>	都市ガス 排出量 kg-CO <sub>2</sub>	LPガス 排出量 kg-CO <sub>2</sub>	灯油 排出量 kg-CO <sub>2</sub>	軽油 排出量 kg-CO <sub>2</sub>	ガソリン 排出量 kg-CO <sub>2</sub>	A重油 排出量 kg-CO <sub>2</sub>
281	環境経済部	観光まちづくり推進課	【指】秋川溪谷瀬音の湯	秋川溪谷瀬音の湯	-	-	1,058,822	97,998,739	-	416,548	0	6,181	622,500	0	1,133	0
1	総務部	総務課	庶務係	本庁舎	18,501.1	14,072.3	754,241	46,275,772	53.6	646,130	0	0	3,486	0	0	0
287	教育部	スポーツ推進課	【指】五日市フィンプラザ	五日市フィンプラザ	4,252.3	2,270.9	522,213	29,534,426	230.0	277,998	0	0	199,200	0	0	0
121	都市整備部	管理課	管理係	街路灯・防犯灯(LED対象)	0.0	0.0	291,917	35,860,103	-	251,235	0	0	0	0	0	0
289	教育部	スポーツ推進課	【指】秋川体育館・中央公民館	秋川体育館・中央公民館	12,625.0	7,652.6	282,047	17,184,125	36.9	209,998	0	104	0	0	0	37,940
288	教育部	スポーツ推進課	【指】市民プール	市民プール	0.0	0.0	273,116	17,540,958	-	235,055	0	0	0	0	0	0
253	教育部	学校給食課	秋川学校給食センター係	秋川第1学校給食センター	1,357.4	917.4	269,229	18,153,664	293.5	36,183	0	4,102	964	0	0	211,380
254	教育部	学校給食課	秋川学校給食センター係	秋川第2学校給食センター	1,359.2	571.9	206,257	14,141,668	360.7	31,219	0	3,535	0	0	0	157,180
255	教育部	学校給食課	五日市学校給食センター係	五日市学校給食センター	1,969.1	666.9	185,830	12,320,951	278.7	30,545	0	5,074	697	0	0	135,500
274	教育部	図書館	庶務係中央図書館係	中央図書館	2,260.7	3,477.5	176,540	13,061,961	50.8	87,713	48,585	0	0	0	0	0
249	教育部	教育総務課	教育施設係/学務係/学務係(GH)	西中学校	24,436.0	6,741.0	173,150	8,773,061	25.7	106,038	0	17,277	1,023	0	162	0
271	教育部	スポーツ推進課	スポーツ推進係	いきいきセンター	5,756.9	1,153.0	169,639	12,604,109	147.1	52,689	0	28	979	0	362	91,408
248	教育部	教育総務課	教育施設係/学務係/学務係(GH)	東中学校	21,124.0	7,242.0	151,331	12,373,092	20.9	78,099	36,742	86	503	0	70	0
286	教育部	生涯学習推進課	【指】秋川キララホール	秋川キララホール	3,900.0	3,580.0	145,641	11,715,731	40.7	102,748	42,893	0	0	0	0	0
242	教育部	教育総務課	教育施設係/学務係/学務係(GH)	草花小学校	18,488.0	4,967.0	140,691	13,003,430	28.3	72,065	0	34,891	660	0	12	0
246	教育部	教育総務課	教育施設係/学務係/学務係(GH)	五日市小学校	16,205.0	5,856.0	134,374	11,743,008	22.9	68,969	0	33,417	249	0	96	0
247	教育部	教育総務課	教育施設係/学務係/学務係(GH)	秋多中学校	24,073.0	6,496.0	131,933	11,775,478	20.3	69,089	0	30,229	862	0	56	0
290	健康福祉部	福祉総務課	【指】秋川ふれあいセンター	秋川ふれあいセンター	10,103.5	3,834.2	128,289	8,864,720	33.5	114,877	674	0	0	0	0	0
122	都市整備部	管理課	管理係	街路灯(メーターあり)	0.0	0.0	116,446	6,840,132	-	100,218	0	0	0	0	0	0
245	教育部	教育総務課	教育施設係/学務係/学務係(GH)	増戸小学校	15,438.0	4,848.0	110,540	10,241,564	22.8	53,977	0	31,511	249	0	39	0
251	教育部	教育総務課	教育施設係/学務係/学務係(GH)	増戸中学校	13,753.0	4,691.0	107,217	9,375,815	22.9	61,737	0	16,523	632	0	0	0
252	教育部	教育総務課	教育施設係/学務係/学務係(GH)	五日市中学校	19,605.0	5,657.0	102,300	8,969,692	18.1	54,806	0	21,694	585	0	70	0
250	教育部	教育総務課	教育施設係/学務係/学務係(GH)	御堂中学校	23,805.0	5,816.0	101,763	8,814,629	17.5	51,816	0	25,067	1,038	0	70	0
277	環境経済部	農林課	【指】秋川ファーマーズセンター	秋川ファーマーズセンター	10,024.7	1,385.5	92,948	6,652,641	67.1	93,648	0	0	0	0	0	0
57	市民部	五日市出張所	市民総合窓口係	五日市出張所	4,014.0	4,393.0	92,260	6,834,074	21.0	63,244	0	0	0	0	0	0
237	教育部	教育総務課	教育施設係/学務係/学務係(GH)	東秋留小学校	16,145.0	4,158.0	90,083	8,634,528	21.7	46,506	0	21,846	376	0	19	0
285	教育部	生涯学習推進課	【指】あきる野ルピア	あきる野ルピア	2,425.7	2,502.0	88,573	6,632,899	35.4	49,151	31,463	0	0	0	0	0
243	教育部	教育総務課	教育施設係/学務係/学務係(GH)	一の谷小学校	16,826.0	3,673.0	85,419	7,013,587	23.3	43,689	0	170	1,365	0	46	20,105
241	教育部	教育総務課	教育施設係/学務係/学務係(GH)	南秋留小学校	16,363.0	4,455.0	85,057	7,494,077	19.1	41,168	0	24,633	309	0	60	0
238	教育部	教育総務課	教育施設係/学務係/学務係(GH)	多西小学校	17,177.0	4,230.0	84,424	8,063,435	20.0	38,758	0	27,355	498	0	31	0
244	教育部	教育総務課	教育施設係/学務係/学務係(GH)	前田小学校	14,764.0	4,138.0	77,453	6,529,331	18.7	43,227	12,768	32	1,526	0	67	0
240	教育部	教育総務課	教育施設係/学務係/学務係(GH)	屋城小学校	8,038.0	3,709.0	77,104	6,677,671	20.8	41,216	0	15,599	1,001	0	378	0
239	教育部	教育総務課	教育施設係/学務係/学務係(GH)	西秋留小学校	24,436.0	3,802.0	75,860	7,249,521	20.0	39,359	0	17,674	747	0	23	0
275	教育部	図書館	東部図書館エル係	東部図書館エル	2,260.7	3,477.5	70,784	3,139,369	20.4	29,747	27,389	0	0	0	0	0
2	総務部	総務課	庶務係	庁舎別館	826.6	1,517.9	59,440	3,611,106	39.2	23,655	0	0	0	0	0	24,932
296	環境経済部	観光まちづくり推進課	【指】戸倉体験研修センター	戸倉体験研修センター	24,073.0	6,496.0	50,836	3,800,848	7.8	31,971	0	8,882	598	0	821	3,388
259	教育部	スポーツ推進課	スポーツ推進係	市民球場	16,500.0	0.0	39,976	7,936,148	-	26,986,596	0	0	0	144.48	463,536	0
276	教育部	図書館	五日市図書館係	五日市図書館	861.8	822.8	35,705	2,891,913	43.4	24,476	0	0	0	0	0	0
59	市民部	五日市出張所	市民総合窓口係	五日市会館	1,747.0	838.0	30,491	3,969,243	36.4	20,901	0	0	0	0	0	0
5	総務部	地域防災課	地域振興係	御堂会館	1,416.2	590.3	28,116	1,935,308	47.6	8,519	0	85	18,132	0	0	0
93	健康福祉部	障がい者支援課	障がい者支援係	秋川健康会館	1,300.0	641.6	26,466	2,295,873	41.3	10,546,536	0	82.53	0	0	23.2	109,755
11	総務部	地域防災課	地域振興係	増戸会館	1,000.2	645.6	23,254	1,933,271	36.0	15,878	0	91	0	0	0	0
257	教育部	生涯学習推進課	文化財係	五日市郷土館	1,515.1	907.0	23,146	2,040,265	25.5	15,803,788	0	91.7	0	0	0	0
294	健康福祉部	高齢者支援課	【指】五日市センター	五日市センター	-	-	22,727	1,775,244	-	19,144	0	483	0	0	0	0
112	子ども家庭部	保育課	屋城保育園係	屋城保育園	1,212.2	462.9	21,915	2,520,451	47.3	13,415	0	6,104	224	0	0	0
111	子ども家庭部	保育課	神明保育園係	神明保育園	1,646.0	441.1	21,735	2,418,792	49.3	9,129	0	4,677	6,452	0	0	0
60	市民部	五日市出張所	市民総合窓口係	五日市保健センター	1,007.5	819.4	20,072	1,746,002	24.5	13,633	0	185	0	0	0	0
8	総務部	地域防災課	地域振興係	野辺地区会館	900.0	649.0	17,967	1,811,761	27.7	12,315	0	2	0	0	0	0
261	教育部	スポーツ推進課	スポーツ推進係	山田グラウンド管理事務所	9,850.7	100.0	17,252	2,476,161	172.5	11,682	0	25	0	52	135	0
94	健康福祉部	健康課	予防推進係	あきる野保健相談所	1,444.1	521.5	17,116	2,028,285	32.8	11,722	0	16	0	0	0	0
61	環境経済部	環境政策課	環境の森推進係	小宮ふるさと自然体験学校	-	-	15,526	1,523,240	-	12,870	0	227	299	0	46	0
67	環境経済部	観光まちづくり推進課	観光まちづくり推進係	ふるさと工房五日市	0.0	967.5	15,214	1,493,682	15.7	11,131	0	2,280	0	0	0	0
292	健康福祉部	高齢者支援課	【指】萩野センター	萩野センター	-	-	14,254	1,159,804	-	11,878	0	452	0	0	0	0
291	健康福祉部	障がい者支援課	【指】希望の家	五日市希望の家	634.1	307.5	12,364	1,116,023	40.2	10,357	0	330	0	0	0	0
101	子ども家庭部	子ども政策課	児童館係	多西児童館	1,944.4	509.5	11,545	1,297,226	22.7	9,874	0	72	0	0	0	0
100	子ども家庭部	子ども政策課	児童館係	草花児童センター	18,630.7	468.5	11,156	1,065,972	23.9	9,007	0	33	657	0	0	0
221	都市整備部	管理課	下水道係	47番 永田橋西開発ポンプ	0.0	0.0	9,947	646,618	-	8,561	0	0	0	0	0	0



資料2-5 令和4年度 施設光熱水調査結果集計表(排出量順)【参考値】2/6

No.	部	課	係	施設名	敷地面積	延床面積	二酸化炭素排出量	光熱水費	延床面積/排出量	電気	都市ガス	LPガス	灯油	軽油	ガソリン	A重油
					㎡	㎡	kg-CO <sub>2</sub>	(円)	kg-CO <sub>2</sub> /㎡	排出量	排出量	排出量	排出量	排出量	排出量	排出量
293	健康福祉部	高齢者支援課	【指】開戸センター	開戸センター	-	-	9,945	958,181	-	8,170	0	452	0	0	0	0
96	子ども家庭部	子ども政策課	児童館係	若葉児童館	718.4	332.6	9,564	937,090	28.8	7,717	0	0	598	0	0	0
99	子ども家庭部	子ども政策課	児童館係	一の谷児童館	1,300.1	399.0	9,496	890,947	23.8	7,438	0	103	749	0	0	0
113	子ども家庭部	保育課	すぎの子保育園係	すぎの子保育園	1,142.0	276.5	9,282	774,132	33.6	5,477	0	1,629	1,290	0	0	0
97	子ども家庭部	子ども政策課	児童館係	南秋留児童館	631.0	331.8	9,183	950,391	27.7	7,745	0	17	167	0	0	0
95	子ども家庭部	子ども政策課	児童館係	若竹児童館	759.0	332.2	8,710	880,266	26.2	7,304	0	14	209	0	0	0
110	子ども家庭部	子ども家庭支援センター	【委】あきる野ルビア(2F子育てひろば(1+時預かり))	あきる野ルビア(2F子育てひろば(1+時預かり))	-	-	8,254	462,065	-	7,104	0	0	0	0	0	0
115	都市整備部	管理課	管理係	秋川駅北口トイレ	61.0	61.0	7,989	1,060,965	131.0	6,876	0	0	0	0	0	0
10	総務部	地域防災課	地域振興係	楓ヶ原会館	1,156.7	489.8	7,870	884,073	16.1	4,091	0	0	0	0	0	3,117
250	教育部	生涯学習推進課	生涯学習係	アートスタジオ五日市	401.0	247.0	7,347	758,956	29.7	6,081,756	0	280.34	0	0	0	0
256	教育部	生涯学習推進課	文化財係	二宮考古館	991.7	330.0	7,262	887,213	22.0	6,220	0	35	0	0	0	0
98	子ども家庭部	子ども政策課	児童館係	屋根児童館	727.4	366.8	6,967	748,210	19.0	5,996	0	0	0	0	0	0
268	教育部	スポーツ推進課	スポーツ推進係	油平クラブハウス(13Kw)	0.0	0.0	6,553	486,917	-	5,640	0	0	0	0	0	0
177	都市整備部	管理課	下水道係	2番 止水荘横ポンプ	0.0	0.0	5,903	396,955	-	5,080	0	0	0	0	0	0
114	都市整備部	区画整理推進室		武蔵引田駅周辺地区土地区画整理相談事務所	863.2	60.8	5,822	414,983	95.7	4,977	0	0	0	0	39	0
105	子ども家庭部	子ども家庭支援センター	子育て支援事業係	子ども家庭支援センター(あきる野ルビア)	-	-	4,942	446,058	-	4,253	0	0	0	0	0	0
7	総務部	地域防災課	地域振興係	玉見会館	664.0	557.2	4,133	734,843	7.4	3,557	0	0	0	0	0	0
6	総務部	地域防災課	地域振興係	鳥居場会館	552.0	499.3	3,925	552,622	7.9	3,378	0	0	0	0	0	0
267	教育部	スポーツ推進課	スポーツ推進係	油平クラブハウス(10KVA)	0.0	0.0	3,743	443,937	-	3,202	0	5	0	0	19	0
4	総務部	地域防災課	地域振興係	千代里会館	1,100.0	531.8	3,655	496,215	6.9	3,145	0	1	0	0	0	0
260	教育部	スポーツ推進課	スポーツ推進係	総合グラウンドクラブハウス(50A)	1,853.8	89.4	3,558	433,644	39.8	1,466	0	0	229	0	1,626	0
117	都市整備部	管理課	管理係	自由通路エレベーター	0.0	0.0	3,382	258,054	-	2,911	0	0	0	0	0	0
262	教育部	スポーツ推進課	スポーツ推進係	小和田グラウンド休憩所	43,891.0	70.4	3,353	260,360	47.6	2,006	0	0	100	26	897	0
63	環境経済部	農林課	農政係	農業会館	661.9	351.1	3,246	675,070	9.2	2,794	0	0	0	0	0	0
123	都市整備部	管理課	管理係	五日市駅前広場噴水(動力)	0.0	0.0	3,122	357,009	-	2,687	0	0	0	0	0	0
9	総務部	地域防災課	地域振興係	草花台会館	921.5	423.8	2,458	513,503	5.8	1,211	0	0	0	0	0	1,051
273	教育部	スポーツ推進課	スポーツ推進係	せせらぎふれあいトイレ	430.0	41.0	2,416	272,329	58.9	2,079	0	0	0	0	0	0
151	都市整備部	管理課	管理係	秋留野広場	2,300.6	0.0	2,399	549,853	-	2,065	0	0	0	0	0	0
26	総務部	地域防災課	防災係	消防団第4分団第1部詰所	77.1	60.3	2,363	221,247	39.2	1,907	0	0	0	148	0	0
116	都市整備部	管理課	管理係	秋川駅前広場	0.0	0.0	2,337	126,614	-	2,011	0	0	0	0	0	0
20	総務部	地域防災課	防災係	消防団第2分団第1部車庫	215.6	98.1	2,173	209,045	22.1	1,623	0	13	0	273	0	0
31	総務部	地域防災課	防災係	消防団第5分団本部詰所	154.2	93.3	2,129	181,857	22.8	1,771	0	1	0	71	0	0
167	都市整備部	管理課	管理係	石神公園	2,900.7	0.0	2,097	128,994	-	1,805	0	0	0	0	0	0
125	都市整備部	管理課	管理係	五日市駅前広場(照明)	0.0	0.0	2,045	105,536	-	1,780	0	0	0	0	0	0
108	子ども家庭部	子ども家庭支援センター	【委】あきる野ルビア(1F子育てひろば)	あきる野ルビア(1F子育てひろば)	-	-	1,941	125,301	-	1,671	0	0	0	0	0	0
3	総務部	地域防災課	地域振興係	二宮地区会館	730.0	531.1	1,927	423,665	3.6	1,620	0	0	45	0	0	0
109	子ども家庭部	子ども家庭支援センター	【委】あきる野ルビア(2Fファミリー・サポート・センター+子育て支援総合窓口)	あきる野ルビア(2Fファミリー・サポート・センター+子育て支援総合窓口)	-	-	1,904	88,428	-	1,639	0	0	0	0	0	0
280	環境経済部	観光まちづくり推進課	【指】秋川橋河川公園	秋川橋河川公園	-	-	1,887	363,905	-	1,624	0	0	0	0	0	0
30	総務部	地域防災課	防災係	消防団第4分団第5部詰所	302.3	100.2	1,874	202,057	18.7	1,428	0	0	0	0	215	0
24	総務部	地域防災課	防災係	消防団第3分団第2部車庫	134.5	82.0	1,856	187,898	22.6	1,145	0	9	0	396	121	0
21	総務部	地域防災課	防災係	消防団第2分団第2部車庫	348.8	102.0	1,825	211,748	17.9	1,455	0	0	0	134	0	0
92	健康福祉部	福祉総務課	福祉総務係	管生交流会館	1,228.8	332.1	1,823	367,166	5.5	1,569	0	0	0	0	0	0
43	総務部	地域防災課	防災係	消防団第7分団第2部詰所	205.2	93.3	1,785	157,261	19.1	1,500	0	0	0	0	42	0
107	子ども家庭部	子ども家庭支援センター	相談係	子ども家庭支援センター(あきる野ルビア)	-	-	1,771	271,412	-	1,494	0	35	0	0	0	0
17	総務部	地域防災課	防災係	消防団第1分団第1部詰所	241.6	99.6	1,698	207,110	17.0	1,161	0	2	0	280	66	0
25	総務部	地域防災課	防災係	消防団第4分団本部詰所	155.8	96.7	1,527	173,708	15.8	1,036	0	0	45	232	46	0
28	総務部	地域防災課	防災係	消防団第4分団第3部詰所	178.1	92.4	1,514	188,288	16.4	1,159	0	0	0	0	168	0
14	総務部	地域防災課	地域振興係	代継会館(福寿苑)	0.0	0.0	1,453	259,403	-	1,243	0	9	0	0	0	0
13	総務部	地域防災課	地域振興係	戸倉会館	496.0	282.4	1,425	292,089	5.0	1,206	0	0	0	0	23	0
19	総務部	地域防災課	防災係	消防団第1分団第3部詰所	266.7	99.8	1,423	181,170	14.3	1,121	0	0	30	76	14	0
189	都市整備部	管理課	下水道係	14番 高瀬会館横ポンプ	0.0	0.0	1,394	124,287	-	1,200	0	0	0	0	0	0
127	都市整備部	管理課	管理係	草花公園クラブハウス	0.0	0.0	1,364	114,525	-	1,174	0	0	0	0	0	0
168	都市整備部	管理課	管理係	森ノ根公園	2,201.3	0.0	1,363	119,360	-	1,173	0	0	0	0	0	0
300	環境経済部	商工振興課	商工振興係	五日市ひろば	-	-	1,350	150,994	-	1,162	0	0	0	0	0	0
165	都市整備部	管理課	管理係	雨間2号公園(秋留野公園)	0.0	0.0	1,350	109,774	-	1,162	0	0	0	0	0	0

資料2-5 令和4年度 施設光熱水調査結果集計表(排出量順)【参考値】3/6

No.	部	課	係	施設名	敷地面積	延床面積	二酸化炭素	光熱水費	延床面積	電気	都市ガス	LPガス	灯油	軽油	ガソリン	A重油
					㎡	㎡	排出量 kg-CO <sub>2</sub>		排出量 kg-CO <sub>2</sub> /㎡	排出量 kg-CO <sub>2</sub>	排出量 kg-CO <sub>2</sub>	排出量 kg-CO <sub>2</sub>	排出量 kg-CO <sub>2</sub>	排出量 kg-CO <sub>2</sub>	排出量 kg-CO <sub>2</sub>	
22	総務部	地域防災課	防災係	消防団第2分団第3部詰所	417.8	99.6	1,329	171,811	13.4	891	0	2	0	255	37	0
18	総務部	地域防災課	防災係	消防団第1分団第2部車庫	257.3	97.1	1,316	159,710	13.5	810	0	3	0	348	23	0
52	総務部	地域防災課	防災係	伊奈防災倉庫	0.0	0.0	1,287	74,273	-	1,108	0	0	0	0	0	0
136	都市整備部	管理課	管理係	仲田公園	3,651.1	0.0	1,232	91,195	-	1,061	0	0	0	0	0	0
232	都市整備部	管理課	下水道係	58番 東秋留橋東ポンプ	-	-	1,162	214,187	-	1,000	0	0	0	0	0	0
90	環境経済部	観光まちづくり推進課	観光まちづくり推進係	十里木駐車場公衆トイレ	1,818.1	30.9	1,083	81,210	35.1	932	0	0	0	0	0	0
33	総務部	地域防災課	防災係	消防団第5分団第2部詰所	58.5	49.7	1,079	121,758	21.7	807	0	0	0	0	142	0
147	都市整備部	管理課	管理係	さくら公園	2,520.8	0.0	1,039	85,756	-	894	0	0	0	0	0	0
12	総務部	地域防災課	地域振興係	小宮会館	479.0	268.2	998	183,759	3.7	859	0	0	0	0	0	0
279	環境経済部	観光まちづくり推進課	【指】秋川ふれあいランド	秋川ふれあいランド	-	-	967	116,775	-	833	0	0	0	0	0	0
84	環境経済部	観光まちづくり推進課	観光まちづくり推進係	武蔵五日市駅公衆便所	120.0	61.0	897	320,588	14.7	772	0	0	0	0	0	0
35	総務部	地域防災課	防災係	消防団第5分団第4部詰所	82.0	68.8	882	103,188	12.8	602	0	6	0	0	177	0
38	総務部	地域防災課	防災係	消防団第6分団本部詰所	106.1	91.2	869	106,597	9.5	498	0	1	50	205	35	0
86	環境経済部	観光まちづくり推進課	観光まちづくり推進係	あゆみ橋	0.0	0.0	868	58,150	-	747	0	0	0	0	0	0
37	総務部	地域防災課	防災係	消防団第5分団第6部詰所	66.7	49.6	820	90,354	16.5	520	0	4	45	0	167	0
144	都市整備部	管理課	管理係	福寿公園	1,075.0	0.0	747	80,439	-	643	0	0	0	0	0	0
34	総務部	地域防災課	防災係	消防団第5分団第3部詰所	51.4	44.2	734	87,104	16.6	574	0	16	0	0	51	0
78	環境経済部	観光まちづくり推進課	観光まちづくり推進係	武蔵増戸駅公衆便所	81.0	24.0	716	133,663	29.8	616	0	0	0	0	0	0
32	総務部	地域防災課	防災係	消防団第5分団第1部詰所	66.1	18.2	704	92,785	38.7	546	0	0	0	0	70	0
140	都市整備部	管理課	管理係	楓ヶ原公園	2,462.9	0.0	629	61,012	-	541	0	0	0	0	0	0
41	総務部	地域防災課	防災係	消防団第7分団本部車庫	76.0	81.0	627	53,852	7.7	390	0	0	0	160	14	0
23	総務部	地域防災課	防災係	消防団第3分団第1部車庫	85.9	49.0	623	58,320	12.7	81	0	0	0	483	46	0
88	環境経済部	観光まちづくり推進課	観光まちづくり推進係	網代公衆トイレ	102.7	11.3	622	52,132	55.3	535	0	0	0	0	0	0
15	総務部	地域防災課	地域振興係	北伊奈会館	0.0	0.0	588	116,300	-	435	0	83	0	0	0	0
164	都市整備部	管理課	管理係	水辺公園	0.0	0.0	577	94,798	-	496	0	0	0	0	0	0
69	環境経済部	観光まちづくり推進課	観光まちづくり推進係	武蔵引田駅アメニティトイレ	261.0	28.0	576	172,846	20.6	496	0	0	0	0	0	0
36	総務部	地域防災課	防災係	消防団第5分団第5部詰所	70.5	52.0	555	83,635	10.7	389	0	20	0	0	84	0
278	環境経済部	観光まちづくり推進課	【指】リバーサイドーの谷	リバーサイドパークの谷	-	-	555	104,084	-	478	0	0	0	0	0	0
27	総務部	地域防災課	防災係	消防団第4分団第2部詰所	42.0	66.0	528	76,077	8.0	340	0	0	0	0	132	0
143	都市整備部	管理課	管理係	上塚公園	2,369.2	0.0	510	52,093	-	439	0	0	0	0	0	0
124	都市整備部	管理課	管理係	五日市駅前広場噴水(照明)	0.0	0.0	483	37,052	-	415	0	0	0	0	0	0
85	環境経済部	観光まちづくり推進課	観光まちづくり推進係	西青木平橋詰広場	0.0	0.0	473	40,551	-	407	0	0	0	0	0	0
197	都市整備部	管理課	下水道係	22番 多西橋西ポンプ	0.0	0.0	459	44,319	-	395	0	0	0	0	0	0
199	都市整備部	管理課	下水道係	24番 わかば保育園南ポンプ	0.0	0.0	455	44,389	-	391	0	0	0	0	0	0
83	環境経済部	観光まちづくり推進課	観光まちづくり推進係	岩走神社公衆便所	101.7	13.0	442	42,678	34.0	380	0	0	0	0	0	0
159	都市整備部	管理課	管理係	松原遊園	348.0	0.0	438	51,169	-	377	0	0	0	0	0	0
226	都市整備部	管理課	下水道係	52番 草花幼稚園東ポンプ	0.0	0.0	392	41,767	-	338	0	0	0	0	0	0
269	教育部	スポーツ推進課	スポーツ推進係	市民運動広場	0.0	0.0	357	27,935	-	0	0	0	0	0	357	0
72	環境経済部	観光まちづくり推進課	観光まちづくり推進係	星竹公衆便所	224.9	15.0	341	36,584	22.8	294	0	0	0	0	0	0
198	都市整備部	管理課	下水道係	23番 小川南ポンプ	0.0	0.0	335	39,509	-	288	0	0	0	0	0	0
128	都市整備部	管理課	管理係	高尾公園	11,812.0	0.0	323	49,448	-	278	0	0	0	0	0	0
272	教育部	スポーツ推進課	スポーツ推進係	グリーン運動広場	28,298.0	9.0	320	41,764	35.6	0	0	0	0	0	320	0
283	環境経済部	観光まちづくり推進課	【指】秋川ふれあいランド	秋川ふれあいランドトイレ	-	-	312	166,260	-	268	0	0	0	0	0	0
29	総務部	地域防災課	防災係	消防団第4分団第4部詰所	155.8	58.0	301	68,391	5.2	123	0	1	0	0	158	0
75	環境経済部	観光まちづくり推進課	観光まちづくり推進係	深沢公衆便所	149.0	14.0	276	31,327	19.7	237	0	0	0	0	0	0
68	環境経済部	観光まちづくり推進課	観光まちづくり推進係	東秋留駅アメニティトイレ	0.0	19.0	270	202,129	14.2	232	0	0	0	0	0	0
230	都市整備部	管理課	下水道係	56番 高瀬橋ポンプ	-	-	269	36,407	-	231	0	0	0	0	0	0
190	都市整備部	管理課	下水道係	15番 高瀬八幡神社下ポンプ	0.0	0.0	246	35,691	-	212	0	0	0	0	0	0
154	都市整備部	管理課	管理係	雨間1号公園(横吹公園)	3,000.0	0.0	244	38,592	-	210	0	0	0	0	0	0
231	都市整備部	管理課	下水道係	57番 菅生給水所東ポンプ	-	-	238	60,707	-	205	0	0	0	0	0	0
65	環境経済部	農林課	農政係	市民農園管理棟	0.0	0.0	230	22,447	-	1	0	0	0	0	228	0
215	都市整備部	管理課	下水道係	41番 雪沢公園東ポンプ	0.0	0.0	208	16,624	-	179	0	0	0	0	0	0
89	環境経済部	観光まちづくり推進課	観光まちづくり推進係	落合公衆トイレ	122.3	17.3	202	35,415	11.7	174	0	0	0	0	0	0
104	子ども家庭部	子ども政策課	児童係	五日市児童館	-	-	199	9,768	-	0	0	0	199	0	0	0
82	環境経済部	観光まちづくり推進課	観光まちづくり推進係	木和田平公衆便所	145.5	12.0	196	31,046	16.4	169	0	0	0	0	0	0
77	環境経済部	観光まちづくり推進課	観光まちづくり推進係	光厳寺公衆便所	112.2	15.0	190	37,803	12.6	163	0	0	0	0	0	0
209	都市整備部	管理課	下水道係	35番 留原東ポンプ	0.0	0.0	187	19,038	-	161	0	0	0	0	0	0

資料 2-5 令和 4 年度 施設光熱水調査結果集計表(排出量順)【参考値】 4/6

No.	部	課	係	施設名	敷地面積	延床面積	二酸化炭素 排出量	光熱水費 (円)	延床面積 /排出量	電気 排出量	都市ガス 排出量	LPガス 排出量	灯油 排出量	軽油 排出量	ガソリン 排出量	A重油 排出量
					m <sup>2</sup>	m <sup>2</sup>	kg-CO <sub>2</sub>		kg-CO <sub>2</sub> /m <sup>2</sup>	kg-CO <sub>2</sub>	kg-CO <sub>2</sub>	kg-CO <sub>2</sub>	kg-CO <sub>2</sub>	kg-CO <sub>2</sub>	kg-CO <sub>2</sub>	
284	環境経済部	観光まちづくり推進課	【指】秋川橋河川公園	秋川橋河川公園公衆トイレ	—	—	184	538,943	—	158	0	0	0	0	0	0
155	都市整備部	管理課	管理係	雨間3号公園(萩野公園)	2,400.0	0.0	181	38,711	—	155	0	0	0	0	0	0
74	環境経済部	観光まちづくり推進課	観光まちづくり推進係	山田公衆便所	0.0	34.0	173	117,289	5.1	149	0	0	0	0	0	0
81	環境経済部	観光まちづくり推進課	観光まちづくり推進係	大慈願寺公衆便所	0.0	13.0	170	33,274	13.1	147	0	0	0	0	0	0
50	総務部	地域防災課	防災係	中村排水ポンプ施設	0.0	0.0	164	456,944	—	141	0	0	0	0	0	0
70	環境経済部	観光まちづくり推進課	観光まちづくり推進係	広徳寺公衆便所	0.0	14.0	161	30,352	11.5	139	0	0	0	0	0	0
282	環境経済部	観光まちづくり推進課	【指】リバーサイドの谷	リバーサイドパークの谷トイレ	—	—	124	32,368	—	107	0	0	0	0	0	0
39	総務部	地域防災課	防災係	消防団第6分団第1部詰所	51.3	51.3	112	23,126	2.2	96	0	0	0	0	0	0
73	環境経済部	観光まちづくり推進課	観光まちづくり推進係	中村公衆便所	0.0	17.0	110	63,159	6.5	95	0	0	0	0	0	0
91	環境経済部	観光まちづくり推進課	観光まちづくり推進係	佳月橋下流公衆トイレ	—	—	109	43,771	—	94	0	0	0	0	0	0
76	環境経済部	観光まちづくり推進課	観光まちづくり推進係	小庄公衆便所	0.0	13.0	100	37,200	7.7	86	0	0	0	0	0	0
187	都市整備部	管理課	下水道係	12番 平沢谷「シマシマ」ポンプ	0.0	0.0	84	41,428	—	73	0	0	0	0	0	0
191	都市整備部	管理課	下水道係	16番 館谷ポンプ	0.0	0.0	83	28,594	—	71	0	0	0	0	0	0
141	都市整備部	管理課	管理係	小峰台公園	34,735.0	0.0	75	64,939	—	65	0	0	0	0	0	0
188	都市整備部	管理課	下水道係	13番 屋城グランド入口ポンプ	0.0	0.0	67	15,137	—	58	0	0	0	0	0	0
263	教育部	スポーツ推進課	スポーツ推進係	総合グラウンドクラブハウス(9kwh)	0.0	0.0	66	98,100	—	57	0	0	0	0	0	0
192	都市整備部	管理課	下水道係	17番 小川ポンプ	0.0	0.0	66	27,921	—	57	0	0	0	0	0	0
298	環境経済部	商工振興課	商工振興係	駅前大通分電盤	—	—	65	33,660	—	56	0	0	0	0	0	0
156	都市整備部	管理課	管理係	小倉公園	900.1	0.0	61	84,621	—	53	0	0	0	0	0	0
87	環境経済部	観光まちづくり推進課	観光まちづくり推進係	小和田橋下流公衆便所	0.0	0.0	56	26,315	—	48	0	0	0	0	0	0
186	都市整備部	管理課	下水道係	11番 平沢会館西ポンプ	0.0	0.0	55	27,312	—	47	0	0	0	0	0	0
44	総務部	地域防災課	防災係	横沢器具置場	66.1	18.2	40	2,855	2.2	34,275	0	0	0	0	0	0
49	総務部	地域防災課	防災係	上養沢消防器具置場	30.4	30.4	32	4,361	1.0	27	0	0	0	0	0	0
48	総務部	地域防災課	防災係	下養沢消防器具置場	22.5	22.5	29	14,940	1.3	25	0	0	0	0	0	0
40	総務部	地域防災課	防災係	消防団第6分団第2部詰所	52.2	52.2	21	1,494	0.4	0	0	0	0	0	21	0
45	総務部	地域防災課	防災係	軍道消防器具置場兼防災倉庫	205.2	93.3	16	3,586	0.2	14	0	0	0	0	0	0
80	環境経済部	観光まちづくり推進課	観光まちづくり推進係	子生神社公衆便所	0.0	4.0	14	28,438	3.5	12	0	0	0	0	0	0
62	環境経済部	生活環境課	清掃・リサイクル係	資源回収倉庫	478.2	170.0	8	33,879	0.0	1	0	7	0	0	0	0
302	教育部	スポーツ推進課	スポーツ推進係	屋城クラブハウス	—	—	5	21,531	—	0	0	5	0	0	0	0
64	環境経済部	農林課	農政係	戸倉運動場	0.0	0.0	5	19,644	—	4	0	0	0	0	0	0
51	総務部	地域防災課	防災係	秋川図書館西倉庫	0.0	0.0	2	2,460	—	2	0	0	0	0	0	0
16	総務部	地域防災課	地域振興係	十里木バス停	0.0	0.0	0	6,305	—	0	0	0	0	0	0	0
42	総務部	地域防災課	防災係	消防団第7分団第1部詰所	78.6	61.9	0	19,932	0.0	0	0	0	0	0	0	0
46	総務部	地域防災課	防災係	深沢消防器具置場	38.3	38.3	0	13,512	0.0	0	0	0	0	0	0	0
47	総務部	地域防災課	防災係	戸倉消防器具置場	21.5	21.5	0	0	0.0	0	0	0	0	0	0	0
53	総務部	地域防災課	防災係	養沢防災倉庫	0.0	0.0	0	13,512	—	0	0	0	0	0	0	0
54	総務部	地域防災課	防災係	三内消防器具置場	0.0	0.0	0	11,352	—	0	0	0	0	0	0	0
55	総務部	地域防災課	防災係	青木平消防器具置場	0.0	0.0	0	11,352	—	0	0	0	0	0	0	0
56	総務部	地域防災課	防災係	星竹消防器具置場	0.0	0.0	0	0	—	0	0	0	0	0	0	0
58	環境経済部	環境政策課	環境の森推進係	五日市出張所	—	—	0	0	—	0	0	0	0	0	0	0
71	環境経済部	観光まちづくり推進課	観光まちづくり推進係	荷田子公衆便所	50.2	20.0	0	41,404	0.0	0	0	0	0	0	0	0
79	環境経済部	観光まちづくり推進課	観光まちづくり推進係	盆堀ひかり小屋公衆便所	0.0	4.0	0	13,269	0.0	0	0	0	0	0	0	0
102	子ども家庭部	子ども政策課	児童館係	五日市児童館増戸分館	0.0	0.0	0	21,780	—	0	0	0	0	0	0	0
103	子ども家庭部	子ども政策課	児童館係	前田児童館	—	—	0	0	—	0	0	0	0	0	0	0
106	子ども家庭部	子ども家庭支援センター	子育て支援事業係	子ども家庭支援センター(ぬくもり)	—	—	0	0	—	0	0	0	0	0	0	0
118	都市整備部	管理課	管理係	秋川駅前噴水	0.0	0.0	0	0	—	0	0	0	0	0	0	0
119	都市整備部	管理課	管理係	秋川駅北口水飲場	0.0	0.0	0	10,692	—	0	0	0	0	0	0	0
120	都市整備部	管理課	管理係	秋川駅南口水飲場	0.0	0.0	0	10,692	—	0	0	0	0	0	0	0
126	都市整備部	管理課	管理係	増戸駅前広場(照明)	0.0	0.0	0	37,329	—	0	0	0	0	0	0	0
129	都市整備部	管理課	管理係	大塚公園	3,957.9	0.0	0	26,029	—	0	0	0	0	0	0	0
130	都市整備部	管理課	管理係	清水公園	1,600.2	0.0	0	22,522	—	0	0	0	0	0	0	0
131	都市整備部	管理課	管理係	八雲公園	1,663.6	0.0	0	29,225	—	0	0	0	0	0	0	0
132	都市整備部	管理課	管理係	玉見ヶ崎公園	1,253.8	0.0	0	35,728	—	0	0	0	0	0	0	0
133	都市整備部	管理課	管理係	寺前公園	1,946.4	0.0	0	23,474	—	0	0	0	0	0	0	0
134	都市整備部	管理課	管理係	谷後公園	1,171.6	0.0	0	24,889	—	0	0	0	0	0	0	0
135	都市整備部	管理課	管理係	屋城公園	911.6	0.0	0	14,113	—	0	0	0	0	0	0	0
137	都市整備部	管理課	管理係	華花公園	63,242.0	0.0	0	17,612	—	0	0	0	0	0	0	0

## 資料2-5 令和4年度 施設光熱水調査結果集計表(排出量順)【参考値】5/6

No.	部	課	係	施設名	敷地面積	延床面積	二酸化炭素	光熱水費	延床面積	電気	都市ガス	LPガス	灯油	軽油	ガソリン	A重油
					㎡	㎡	排出量 kg-CO <sub>2</sub>	(円)	/排出量 kg-CO <sub>2</sub> /㎡	排出量 kg-CO <sub>2</sub>	排出量 kg-CO <sub>2</sub>	排出量 kg-CO <sub>2</sub>	排出量 kg-CO <sub>2</sub>	排出量 kg-CO <sub>2</sub>	排出量 kg-CO <sub>2</sub>	
138	都市整備部	管理課	管理係	平沢下川原公園	3,967.0	0.0	0	27,945	-	0	0	0	0	0	0	0
139	都市整備部	管理課	管理係	前田公園	5,085.7	0.0	0	17,802	-	0	0	0	0	0	0	0
142	都市整備部	管理課	管理係	森の下公園	3,290.2	0.0	0	63,223	-	0	0	0	0	0	0	0
145	都市整備部	管理課	管理係	森山公園	1,003.0	0.0	0	29,612	-	0	0	0	0	0	0	0
146	都市整備部	管理課	管理係	八幡公園	2,389.1	0.0	0	19,965	-	0	0	0	0	0	0	0
148	都市整備部	管理課	管理係	早道場公園	1,308.6	0.0	0	36,949	-	0	0	0	0	0	0	0
149	都市整備部	管理課	管理係	大塚原っぱ公園	4,275.7	0.0	0	29,191	-	0	0	0	0	0	0	0
150	都市整備部	管理課	管理係	もくせい公園	2,977.0	0.0	0	27,301	-	0	0	0	0	0	0	0
152	都市整備部	管理課	管理係	東山公園	625.8	0.0	0	9,801	-	0	0	0	0	0	0	0
153	都市整備部	管理課	管理係	千代原公園	4,103.3	0.0	0	27,441	-	0	0	0	0	0	0	0
157	都市整備部	管理課	管理係	草花台パークハイムB	519.0	0.0	0	9,801	-	0	0	0	0	0	0	0
158	都市整備部	管理課	管理係	草花台パークハイムC	336.0	0.0	0	9,801	-	0	0	0	0	0	0	0
160	都市整備部	管理課	管理係	雪沢公園	368.0	0.0	0	9,801	-	0	0	0	0	0	0	0
161	都市整備部	管理課	管理係	ひさわがわ遊園	198.0	0.0	0	4,312	-	0	0	0	0	0	0	0
162	都市整備部	管理課	管理係	二宮お池公園	0.0	0.0	0	22,125	-	0	0	0	0	0	0	0
163	都市整備部	管理課	管理係	交流の架け橋	0.0	0.0	0	0	-	0	0	0	0	0	0	0
166	都市整備部	管理課	管理係	雨間中郷遊園	0.0	0.0	0	711	-	0	0	0	0	0	0	0
169	都市整備部	管理課	管理係	リバーサイドパークA	0.0	0.0	0	0	-	0	0	0	0	0	0	0
170	都市整備部	管理課	管理係	リバーサイドパークB	0.0	0.0	0	9,801	-	0	0	0	0	0	0	0
171	都市整備部	管理課	管理係	リバーサイドパークC	0.0	0.0	0	10,692	-	0	0	0	0	0	0	0
172	都市整備部	管理課	管理係	阿岐野公園	508.0	0.0	0	19,613	-	0	0	0	0	0	0	0
173	都市整備部	管理課	管理係	上賀多公園	0.0	0.0	0	2,908	-	0	0	0	0	0	0	0
174	都市整備部	管理課	管理係	親水公園	0.0	0.0	0	7,822	-	0	0	0	0	0	0	0
175	都市整備部	管理課	管理係	前田小公園	0.0	0.0	0	0	-	0	0	0	0	0	0	0
176	都市整備部	管理課	管理係	原ノ下公園	404.0	0.0	0	2,160	-	0	0	0	0	0	0	0
178	都市整備部	管理課	下水道係	3番 三内開発ポンプ	0.0	0.0	0	0	-	0	0	0	0	0	0	0
179	都市整備部	管理課	下水道係	4番 三内電子横ポンプ	0.0	0.0	0	0	-	0	0	0	0	0	0	0
180	都市整備部	管理課	下水道係	5番 雨間塚の下ポンプ	0.0	0.0	0	0	-	0	0	0	0	0	0	0
181	都市整備部	管理課	下水道係	6番 水沢川ヒル橋ポンプ	0.0	0.0	0	0	-	0	0	0	0	0	0	0
182	都市整備部	管理課	下水道係	7番 永田橋西公園ポンプ	0.0	0.0	0	0	-	0	0	0	0	0	0	0
183	都市整備部	管理課	下水道係	8番 草花台会館北ポンプ	0.0	0.0	0	0	-	0	0	0	0	0	0	0
184	都市整備部	管理課	下水道係	9番 平高橋横ポンプ	0.0	0.0	0	0	-	0	0	0	0	0	0	0
185	都市整備部	管理課	下水道係	10番 平沢八幡神社東ポンプ	0.0	0.0	0	0	-	0	0	0	0	0	0	0
193	都市整備部	管理課	下水道係	18番 水沢川遊園ポンプ	0.0	0.0	0	0	-	0	0	0	0	0	0	0
194	都市整備部	管理課	下水道係	19番 入野西ポンプ	0.0	0.0	0	0	-	0	0	0	0	0	0	0
195	都市整備部	管理課	下水道係	20番 入野中ポンプ	0.0	0.0	0	0	-	0	0	0	0	0	0	0
196	都市整備部	管理課	下水道係	21番 入野東ポンプ	0.0	0.0	0	0	-	0	0	0	0	0	0	0
200	都市整備部	管理課	下水道係	25番 多西橋横ポンプ	0.0	0.0	0	0	-	0	0	0	0	0	0	0
201	都市整備部	管理課	下水道係	26番 館谷みとうかいとポンプ	0.0	0.0	0	0	-	0	0	0	0	0	0	0
202	都市整備部	管理課	下水道係	28番 雨間長者橋西ポンプ	0.0	0.0	0	0	-	0	0	0	0	0	0	0
203	都市整備部	管理課	下水道係	29番 下代継間坂ポンプ	0.0	0.0	0	0	-	0	0	0	0	0	0	0
204	都市整備部	管理課	下水道係	30番 引田馬乗坂ポンプ	0.0	0.0	0	0	-	0	0	0	0	0	0	0
205	都市整備部	管理課	下水道係	31番 秋川幼稚園北ポンプ	0.0	0.0	0	0	-	0	0	0	0	0	0	0
206	都市整備部	管理課	下水道係	32番 油平八幡公園西ポンプ	0.0	0.0	0	0	-	0	0	0	0	0	0	0
207	都市整備部	管理課	下水道係	33番 南秋留児童館西ポンプ	0.0	0.0	0	0	-	0	0	0	0	0	0	0
208	都市整備部	管理課	下水道係	34番 新秋川橋北ポンプ	0.0	0.0	0	0	-	0	0	0	0	0	0	0
210	都市整備部	管理課	下水道係	36番 館谷みとうかいと北ポンプ	0.0	0.0	0	0	-	0	0	0	0	0	0	0
211	都市整備部	管理課	下水道係	37番 小峰公園西ポンプ	0.0	0.0	0	0	-	0	0	0	0	0	0	0
212	都市整備部	管理課	下水道係	38番 西沢橋東ポンプ	0.0	0.0	0	0	-	0	0	0	0	0	0	0
213	都市整備部	管理課	下水道係	39番 入野開発ポンプ	0.0	0.0	0	0	-	0	0	0	0	0	0	0
214	都市整備部	管理課	下水道係	40番 沢戸橋下ポンプ	0.0	0.0	0	0	-	0	0	0	0	0	0	0
216	都市整備部	管理課	下水道係	42番 五日市神明坂西ポンプ	0.0	0.0	0	0	-	0	0	0	0	0	0	0
217	都市整備部	管理課	下水道係	43番 小宮久保会館北ポンプ	0.0	0.0	0	0	-	0	0	0	0	0	0	0
218	都市整備部	管理課	下水道係	44番 小松平西ポンプ	0.0	0.0	0	0	-	0	0	0	0	0	0	0
219	都市整備部	管理課	下水道係	45番 戸倉沢戸橋北ポンプ	0.0	0.0	0	0	-	0	0	0	0	0	0	0
220	都市整備部	管理課	下水道係	46番 長岳温浴ポンプ	0.0	0.0	0	0	-	0	0	0	0	0	0	0
222	都市整備部	管理課	下水道係	48番 権田坂ポンプ	0.0	0.0	0	0	-	0	0	0	0	0	0	0

資料 2-5 令和 4 年度 施設光熱水調査結果集計表(排出量順)【参考値】 6/6

No.	部	課	係	施設名	敷地面積	延床面積	二酸化炭素	光熱水費 (円)	延床面積	電気	都市ガス	LPガス	灯油	軽油	ガソリン	A重油
					m <sup>2</sup>	m <sup>2</sup>	排出量 kg-CO <sub>2</sub>		/排出量 kg-CO <sub>2</sub> /m <sup>2</sup>	排出量 kg-CO <sub>2</sub>	排出量 kg-CO <sub>2</sub>	排出量 kg-CO <sub>2</sub>	排出量 kg-CO <sub>2</sub>	排出量 kg-CO <sub>2</sub>	排出量 kg-CO <sub>2</sub>	
223	都市整備部	管理課	下水道係	49番 清流地区東ポンプ	0.0	0.0	0	0	—	0	0	0	0	0	0	0
224	都市整備部	管理課	下水道係	50番 草花三角公園ポンプ	0.0	0.0	0	0	—	0	0	0	0	0	0	0
225	都市整備部	管理課	下水道係	51番 すぎの子どもおりポンプ	0.0	0.0	0	0	—	0	0	0	0	0	0	0
227	都市整備部	管理課	下水道係	53番 留原消防用道路ポンプ	—	—	0	0	—	0	0	0	0	0	0	0
228	都市整備部	管理課	下水道係	54番 佳月橋東ポンプ	—	—	0	0	—	0	0	0	0	0	0	0
229	都市整備部	管理課	下水道係	55番 草花団地ポンプ	—	—	0	0	—	0	0	0	0	0	0	0
233	都市整備部	管理課	管理係	初雁ふれあい公園A	—	—	0	1,940	—	0	0	0	0	0	0	0
234	都市整備部	管理課	公園係	初雁ふれあい公園B	—	—	0	0	—	0	0	0	0	0	0	0
235	都市整備部	管理課	公園係	根岸公園	—	—	0	0	—	0	0	0	0	0	0	0
236	都市整備部	管理課	下水道係	定額電灯使用料	0.0	0.0	0	148,489	—	0	0	0	0	0	0	0
264	教育部	スポーツ推進課	スポーツ推進係	玉見ヶ崎テニスコートトイレ	0.0	0.0	0	8,700	—	0	0	0	0	0	0	0
265	教育部	スポーツ推進課	スポーツ推進係	山田テニスコート	1,398.0	0.0	0	0	—	0	0	0	0	0	0	0
266	教育部	スポーツ推進課	スポーツ推進係	テニス場トイレ	0.0	0.0	0	0	—	0	0	0	0	0	0	0
270	教育部	スポーツ推進課	スポーツ推進係	小和田グラウンド	0.0	0.0	0	2,160	—	0	0	0	0	0	0	0
295	環境経済部	観光まちづくり推進課	観光まちづくり推進係	秋川溪谷戸倉体験研修センター	—	—	0	0	—	0	0	0	0	0	0	0
297	総務部	地域防災課	防災係	消防団第4分団第1部詰所(旧)	—	—	0	0	—	0	0	0	0	0	0	0
299	総務部	地域防災課	防災係	消防団第7分団第3部詰所	—	—	0	2,772	—	0	0	0	0	0	0	0
301	教育部	スポーツ推進課	スポーツ推進係	秋川駅前運動広場	—	—	0	46,514	—	0	0	0	0	0	0	0
303	教育部	スポーツ推進課	スポーツ推進係	小川東テニスコート	—	—	0	26,656	—	0	0	0	0	0	0	0





## 資料2-6 令和4年度 施設光熱水調査結果集計表(支払料金順)【参考値】3/6

No.	部	課	係	施設名	敷地面積	延床面積	二酸化炭素	光熱水費	延床面積	電気	都市ガス	LPガス	灯油	軽油	ガソリン	A重油
					m <sup>2</sup>	m <sup>2</sup>	排出量 kg-CO <sub>2</sub>	(円)	/排出量 kg-CO <sub>2</sub> /m <sup>2</sup>	排出量 kg-CO <sub>2</sub>	排出量 kg-CO <sub>2</sub>	排出量 kg-CO <sub>2</sub>	排出量 kg-CO <sub>2</sub>	排出量 kg-CO <sub>2</sub>	排出量 kg-CO <sub>2</sub>	排出量 kg-CO <sub>2</sub>
78	環境経済部	観光まちづくり推進課	観光まちづくり推進係	武蔵増戸駅公衆便所	81.0	24.0	716	133,663	29.9	616	0	0	0	0	0	0
167	都市整備部	管理課	管理係	石神公園	2,900.7	0.0	2,097	128,994	—	1,805	0	0	0	0	0	0
116	都市整備部	管理課	管理係	秋川駅前広場	0.0	0.0	2,337	126,614	—	2,011	0	0	0	0	0	0
108	子ども家庭部	子ども家庭支援センター	【委】あきる野ルピシア(1F子育てひろば)	あきる野ルピシア(1F子育てひろば)	—	—	1,941	125,301	—	1,671	0	0	0	0	0	0
189	都市整備部	管理課	下水道係	14番 高瀬会館横ポンプ	0.0	0.0	1,394	124,287	—	1,200	0	0	0	0	0	0
33	総務部	地域防災課	防災係	消防団第5分団第2部詰所	58.5	49.7	1,079	121,758	21.7	807	0	0	0	0	142	0
168	都市整備部	管理課	管理係	森ノ根公園	2,201.3	0.0	1,363	119,360	—	1,173	0	0	0	0	0	0
74	環境経済部	観光まちづくり推進課	観光まちづくり推進係	山田公衆便所	0.0	34.0	173	117,289	5.1	149	0	0	0	0	0	0
279	環境経済部	観光まちづくり推進課	【指】秋川ふれあいランド	秋川ふれあいランド	—	—	967	116,775	—	833	0	0	0	0	0	0
15	総務部	地域防災課	地域振興係	北伊奈会館	0.0	0.0	588	116,300	—	435	0	83	0	0	0	0
127	都市整備部	管理課	管理係	草花公園クラブハウス	0.0	0.0	1,364	114,525	—	1,174	0	0	0	0	0	0
163	都市整備部	管理課	管理係	雨間2号公園(秋留野公園)	0.0	0.0	1,350	109,774	—	1,162	0	0	0	0	0	0
38	総務部	地域防災課	防災係	消防団第6分団本部詰所	106.1	91.2	869	106,597	9.5	498	0	1	50	205	35	0
125	都市整備部	管理課	管理係	五日市駅前広場(照明)	0.0	0.0	2,045	105,536	—	1,760	0	0	0	0	0	0
278	環境経済部	観光まちづくり推進課	【指】リバーサイドの谷	リバーサイドパークの谷	—	—	555	104,084	—	478	0	0	0	0	0	0
35	総務部	地域防災課	防災係	消防団第5分団第4部詰所	82.0	68.8	882	103,188	12.8	602	0	6	0	0	177	0
263	教育部	スポーツ推進課	スポーツ推進係	総合グラウンドクラブハウス(9kwh)	0.0	0.0	66	98,100	—	57	0	0	0	0	0	0
164	都市整備部	管理課	管理係	水辺公園	0.0	0.0	577	94,798	—	496	0	0	0	0	0	0
32	総務部	地域防災課	防災係	消防団第5分団第1部詰所	66.1	18.2	704	92,785	38.7	546	0	0	0	0	70	0
136	都市整備部	管理課	管理係	仲田公園	3,651.1	0.0	1,232	91,195	—	1,061	0	0	0	0	0	0
37	総務部	地域防災課	防災係	消防団第5分団第6部詰所	66.7	49.6	820	90,354	16.5	520	0	4	45	0	167	0
109	子ども家庭部	子ども家庭支援センター	【委】あきる野ルピシア(2Fファミリーサポート・センター+子育て支援総合窓口)	あきる野ルピシア(2Fファミリーサポート・センター+子育て支援総合窓口)	—	—	1,904	88,428	—	1,639	0	0	0	0	0	0
34	総務部	地域防災課	防災係	消防団第5分団第3部詰所	51.4	44.2	734	87,104	16.6	574	0	16	0	0	51	0
147	都市整備部	管理課	管理係	さくら公園	2,520.8	0.0	1,039	85,756	—	894	0	0	0	0	0	0
156	都市整備部	管理課	管理係	小倉公園	900.1	0.0	61	84,621	—	53	0	0	0	0	0	0
36	総務部	地域防災課	防災係	消防団第5分団第6部詰所	70.5	52.0	555	83,635	10.7	389	0	20	0	0	84	0
90	環境経済部	観光まちづくり推進課	観光まちづくり推進係	十里木駐車場公衆トイレ	1,818.1	30.9	1,083	81,210	35.1	932	0	0	0	0	0	0
144	都市整備部	管理課	管理係	福寿公園	1,075.0	0.0	747	80,439	—	643	0	0	0	0	0	0
27	総務部	地域防災課	防災係	消防団第4分団第2部詰所	42.0	66.0	528	76,077	8.0	340	0	0	0	0	132	0
52	総務部	地域防災課	防災係	伊奈防災倉庫	0.0	0.0	1,287	74,273	—	1,108	0	0	0	0	0	0
29	総務部	地域防災課	防災係	消防団第4分団第4部詰所	155.8	58.0	301	68,391	5.2	123	0	1	0	0	158	0
141	都市整備部	管理課	管理係	小峰公園	34,735.0	0.0	75	64,939	—	65	0	0	0	0	0	0
142	都市整備部	管理課	管理係	森の下公園	3,290.2	0.0	0	63,223	—	0	0	0	0	0	0	0
73	環境経済部	観光まちづくり推進課	観光まちづくり推進係	中村公衆便所	0.0	17.0	110	63,159	6.5	95	0	0	0	0	0	0
140	都市整備部	管理課	管理係	楓ヶ原公園	2,462.9	0.0	629	61,012	—	541	0	0	0	0	0	0
231	都市整備部	管理課	下水道係	57番 菅生給水所東ポンプ	—	—	238	60,707	—	205	0	0	0	0	0	0
23	総務部	地域防災課	防災係	消防団第3分団第1部車庫	85.9	49.0	623	58,320	12.7	81	0	0	0	483	46	0
86	環境経済部	観光まちづくり推進課	観光まちづくり推進係	あゆみ橋	0.0	0.0	868	58,150	—	747	0	0	0	0	0	0
41	総務部	地域防災課	防災係	消防団第7分団本部車庫	76.0	81.0	627	53,852	7.7	390	0	0	0	160	14	0
88	環境経済部	観光まちづくり推進課	観光まちづくり推進係	網代公衆トイレ	102.7	11.3	622	52,132	55.3	535	0	0	0	0	0	0
143	都市整備部	管理課	管理係	上塚場公園	2,369.2	0.0	510	52,093	—	439	0	0	0	0	0	0
159	都市整備部	管理課	管理係	松原遊園	348.0	0.0	438	51,169	—	377	0	0	0	0	0	0
128	都市整備部	管理課	管理係	高尾公園	11,812.0	0.0	323	49,448	—	278	0	0	0	0	0	0
301	教育部	スポーツ推進課	スポーツ推進係	秋川駅前運動広場	—	—	0	46,514	—	0	0	0	0	0	0	0
199	都市整備部	管理課	下水道係	24番 わかば保育園南ポンプ	0.0	0.0	455	44,389	—	391	0	0	0	0	0	0
197	都市整備部	管理課	下水道係	22番 多西橋西ポンプ	0.0	0.0	459	44,319	—	395	0	0	0	0	0	0
91	環境経済部	観光まちづくり推進課	観光まちづくり推進係	住月橋下流公衆トイレ	—	—	109	43,771	—	94	0	0	0	0	0	0
83	環境経済部	観光まちづくり推進課	観光まちづくり推進係	岩走神社公衆便所	101.7	13.0	442	42,678	34.0	380	0	0	0	0	0	0
226	都市整備部	管理課	下水道係	52番 草花幼稚園東ポンプ	0.0	0.0	392	41,767	—	338	0	0	0	0	0	0
272	教育部	スポーツ推進課	スポーツ推進係	グリーン運動広場	28,298.0	9.0	320	41,764	35.6	0	0	0	0	0	320	0
187	都市整備部	管理課	下水道係	12番 平沢ゴシマンションポンプ	0.0	0.0	84	41,428	—	73	0	0	0	0	0	0
71	環境経済部	観光まちづくり推進課	観光まちづくり推進係	荷田子公衆便所	50.2	20.0	0	41,404	0.0	0	0	0	0	0	0	0
85	環境経済部	観光まちづくり推進課	観光まちづくり推進係	西青木平橋詰広場	0.0	0.0	473	40,551	—	407	0	0	0	0	0	0
198	都市整備部	管理課	下水道係	23番 小川南ポンプ	0.0	0.0	335	39,509	—	288	0	0	0	0	0	0
155	都市整備部	管理課	管理係	雨間3号公園(萩野公園)	2,400.0	0.0	181	38,711	—	155	0	0	0	0	0	0
154	都市整備部	管理課	管理係	雨間1号公園(横吹公園)	3,000.0	0.0	244	38,592	—	210	0	0	0	0	0	0



資料2-6 令和4年度 施設光熱水調査結果集計表(支払料金順)【参考値】4/6

No.	部	課	係	施設名	敷地面積	延床面積	二酸化炭素	光熱水費 (円)	延床面積	電気	都市ガス	LPガス	灯油	軽油	ガソリン	A重油
					m <sup>2</sup>	m <sup>2</sup>	排出量 kg-CO <sub>2</sub>		/排出量 kg-CO <sub>2</sub> /m <sup>2</sup>	排出量 kg-CO <sub>2</sub>	排出量 kg-CO <sub>2</sub>	排出量 kg-CO <sub>2</sub>	排出量 kg-CO <sub>2</sub>	排出量 kg-CO <sub>2</sub>	排出量 kg-CO <sub>2</sub>	
77	環境経済部	観光まちづくり推進課	観光まちづくり推進係	光厳寺公衆便所	112.2	15.0	190	37,803	12.6	163	0	0	0	0	0	0
126	都市整備部	管理課	管理係	増戸駅前広場(照明)	0.0	0.0	0	37,329	—	0	0	0	0	0	0	0
76	環境経済部	観光まちづくり推進課	観光まちづくり推進係	小庄公衆便所	0.0	13.0	100	37,200	7.7	86	0	0	0	0	0	0
124	都市整備部	管理課	管理係	五田市駅前広場噴水(照明)	0.0	0.0	483	37,052	—	415	0	0	0	0	0	0
148	都市整備部	管理課	管理係	早道場公園	1,308.6	0.0	0	36,949	—	0	0	0	0	0	0	0
72	環境経済部	観光まちづくり推進課	観光まちづくり推進係	星竹公衆便所	224.9	225.9	341	36,584	22.8	294	0	0	0	0	0	0
230	都市整備部	管理課	下水道係	56番 高瀬橋ポンプ	—	—	269	36,407	—	231	0	0	0	0	0	0
132	都市整備部	管理課	管理係	玉見ヶ崎公園	1,253.8	0.0	0	35,728	—	0	0	0	0	0	0	0
190	都市整備部	管理課	下水道係	15番 高瀬八幡神社下ポンプ	0.0	0.0	246	35,691	—	212	0	0	0	0	0	0
89	環境経済部	観光まちづくり推進課	観光まちづくり推進係	落合公衆トイレ	122.3	17.3	202	35,415	11.7	174	0	0	0	0	0	0
62	環境経済部	生活環境課	清掃・リサイクル係	資源回収倉庫	478.2	170.0	8	33,879	0.0	1	0	7	0	0	0	0
298	環境経済部	商工振興課	商工振興係	駅前大通分電盤	—	—	65	33,660	—	56	0	0	0	0	0	0
81	環境経済部	観光まちづくり推進課	観光まちづくり推進係	大慈願寺公衆便所	0.0	13.0	170	33,274	13.1	147	0	0	0	0	0	0
282	環境経済部	観光まちづくり推進課	【指】リバーサイドの谷	リバーサイドパークの谷トイレ	—	—	124	32,368	—	107	0	0	0	0	0	0
75	環境経済部	観光まちづくり推進課	観光まちづくり推進係	深沢公衆便所	149.0	14.0	276	31,327	19.7	237	0	0	0	0	0	0
82	環境経済部	観光まちづくり推進課	観光まちづくり推進係	木和田平公衆便所	145.5	12.0	196	31,046	16.4	169	0	0	0	0	0	0
70	環境経済部	観光まちづくり推進課	観光まちづくり推進係	広徳寺公衆便所	0.0	14.0	161	30,352	11.5	139	0	0	0	0	0	0
145	都市整備部	管理課	管理係	森山公園	1,003.0	0.0	0	29,612	—	0	0	0	0	0	0	0
131	都市整備部	管理課	管理係	八雲公園	1,663.6	0.0	0	29,225	—	0	0	0	0	0	0	0
149	都市整備部	管理課	管理係	大塚原つば公園	4,275.7	0.0	0	29,191	—	0	0	0	0	0	0	0
191	都市整備部	管理課	下水道係	16番 館谷ポンプ	0.0	0.0	83	28,594	—	71	0	0	0	0	0	0
80	環境経済部	観光まちづくり推進課	観光まちづくり推進係	子生神社公衆便所	0.0	4.0	14	28,438	3.5	12	0	0	0	0	0	0
138	都市整備部	管理課	管理係	平沢下川原公園	3,967.0	0.0	0	27,945	—	0	0	0	0	0	0	0
269	教育部	スポーツ推進課	スポーツ推進係	市民運動広場	0.0	0.0	357	27,935	—	0	0	0	0	0	357	0
192	都市整備部	管理課	下水道係	17番 小川ポンプ	0.0	0.0	66	27,921	—	57	0	0	0	0	0	0
153	都市整備部	管理課	管理係	千代原公園	4,103.3	0.0	0	27,441	—	0	0	0	0	0	0	0
186	都市整備部	管理課	下水道係	11番 平沢会館西ポンプ	0.0	0.0	55	27,312	—	47	0	0	0	0	0	0
150	都市整備部	管理課	管理係	もくせい公園	2,977.0	0.0	0	27,301	—	0	0	0	0	0	0	0
303	教育部	スポーツ推進課	スポーツ推進係	小川東テニスコート	—	—	0	26,656	—	0	0	0	0	0	0	0
87	環境経済部	観光まちづくり推進課	観光まちづくり推進係	小和田橋下流公衆便所	0.0	0.0	56	26,315	—	48	0	0	0	0	0	0
129	都市整備部	管理課	管理係	大塚公園	3,957.9	0.0	0	26,029	—	0	0	0	0	0	0	0
134	都市整備部	管理課	管理係	谷後公園	1,171.6	0.0	0	24,889	—	0	0	0	0	0	0	0
133	都市整備部	管理課	管理係	寺前公園	1,946.4	0.0	0	23,474	—	0	0	0	0	0	0	0
39	総務部	地域防災課	防災係	消防団第6分団第1部詰所	51.3	51.3	112	23,126	2.2	96	0	0	0	0	0	0
130	都市整備部	管理課	管理係	清水公園	1,600.2	0.0	0	22,522	—	0	0	0	0	0	0	0
65	環境経済部	農林課	農政係	市民農園管理棟	0.0	0.0	230	22,447	—	1	0	0	0	0	228	0
162	都市整備部	管理課	管理係	二宮お池公園	0.0	0.0	0	22,125	—	0	0	0	0	0	0	0
102	子ども家庭部	子ども政策課	児童館係	五田市児童館増戸分館	0.0	0.0	0	21,780	—	0	0	0	0	0	0	0
302	教育部	スポーツ推進課	スポーツ推進係	屋城クラブハウス	—	—	5	21,531	—	0	0	5	0	0	0	0
146	都市整備部	管理課	管理係	八幡公園	2,389.1	0.0	0	19,965	—	0	0	0	0	0	0	0
42	総務部	地域防災課	防災係	消防団第7分団第1部詰所	78.6	61.9	0	19,932	0.0	0	0	0	0	0	0	0
64	環境経済部	農林課	農政係	戸倉運動場	0.0	0.0	5	19,644	—	4	0	0	0	0	0	0
172	都市整備部	管理課	管理係	阿岐野公園	508.0	0.0	0	19,613	—	0	0	0	0	0	0	0
209	都市整備部	管理課	下水道係	35番 留原東ポンプ	0.0	0.0	187	19,038	—	161	0	0	0	0	0	0
139	都市整備部	管理課	管理係	前田公園	5,085.7	0.0	0	17,802	—	0	0	0	0	0	0	0
137	都市整備部	管理課	管理係	草花公園	63,242.0	0.0	0	17,612	—	0	0	0	0	0	0	0
215	都市整備部	管理課	下水道係	41番 雪沢公園東ポンプ	0.0	0.0	208	16,624	—	179	0	0	0	0	0	0
188	都市整備部	管理課	下水道係	13番 屋城グランド入口ポンプ	0.0	0.0	67	15,137	—	58	0	0	0	0	0	0
48	総務部	地域防災課	防災係	下養沢消防器具置場	22.5	22.5	29	14,940	1.3	25	0	0	0	0	0	0
135	都市整備部	管理課	管理係	屋城公園	911.6	0.0	0	14,113	—	0	0	0	0	0	0	0
46	総務部	地域防災課	防災係	深沢消防器具置場	38.3	38.3	0	13,512	0.0	0	0	0	0	0	0	0
53	総務部	地域防災課	防災係	養沢防災倉庫	0.0	0.0	0	13,512	—	0	0	0	0	0	0	0
79	環境経済部	観光まちづくり推進課	観光まちづくり推進係	益堀ひかり小屋公衆便所	0.0	4.0	0	13,269	0.0	0	0	0	0	0	0	0
54	総務部	地域防災課	防災係	三内消防器具置場	0.0	0.0	0	11,352	—	0	0	0	0	0	0	0
55	総務部	地域防災課	防災係	青木平消防器具置場	0.0	0.0	0	11,352	—	0	0	0	0	0	0	0
119	都市整備部	管理課	管理係	秋川駅北口水飲場	0.0	0.0	0	10,692	—	0	0	0	0	0	0	0
120	都市整備部	管理課	管理係	秋川駅南口水飲場	0.0	0.0	0	10,692	—	0	0	0	0	0	0	0

資料2-6 令和4年度 施設光熱水調査結果集計表(支払料金順)【参考値】5/6

No.	部	課	係	施設名	敷地面積	延床面積	二酸化炭素	光熱水費 (円)	延床面積	電気	都市ガス	LPガス	灯油	軽油	ガソリン	A重油
					m <sup>2</sup>	m <sup>2</sup>	排出量 kg-CO <sub>2</sub>		/排出量 kg-CO <sub>2</sub> /m <sup>2</sup>	排出量 kg-CO <sub>2</sub>	排出量 kg-CO <sub>2</sub>	排出量 kg-CO <sub>2</sub>	排出量 kg-CO <sub>2</sub>	排出量 kg-CO <sub>2</sub>	排出量 kg-CO <sub>2</sub>	
171	都市整備部	管理課	管理係	リバーサイドパークC	0.0	0.0	0	10,692	—	0	0	0	0	0	0	0
152	都市整備部	管理課	管理係	東山公園	625.8	0.0	0	9,801	—	0	0	0	0	0	0	0
157	都市整備部	管理課	管理係	草花台パークハイツB	519.0	0.0	0	9,801	—	0	0	0	0	0	0	0
158	都市整備部	管理課	管理係	草花台パークハイツC	336.0	0.0	0	9,801	—	0	0	0	0	0	0	0
160	都市整備部	管理課	管理係	雪沢公園	368.0	0.0	0	9,801	—	0	0	0	0	0	0	0
170	都市整備部	管理課	管理係	リバーサイドパークB	0.0	0.0	0	9,801	—	0	0	0	0	0	0	0
104	子ども家庭部	子ども政策課	児童館係	五日市児童館	—	—	199	9,768	—	0	0	0	199	0	0	0
264	教育部	スポーツ推進課	スポーツ推進係	玉見ヶ崎テニスコートイ	0.0	0.0	0	8,700	—	0	0	0	0	0	0	0
174	都市整備部	管理課	管理係	親水公園	0.0	0.0	0	7,822	—	0	0	0	0	0	0	0
16	総務部	地域防災課	地域振興係	十里木バス停	0.0	0.0	0	6,305	—	0	0	0	0	0	0	0
49	総務部	地域防災課	防災係	上養沢消防器具置場	30.4	30.4	32	4,361	1.0	27	0	0	0	0	0	0
161	都市整備部	管理課	管理係	ひさわがわ遊園	198.0	0.0	0	4,312	—	0	0	0	0	0	0	0
45	総務部	地域防災課	防災係	軍道消防器具置場兼防災倉庫	205.2	93.3	16	3,586	0.2	14	0	0	0	0	0	0
173	都市整備部	管理課	管理係	上賀多公園	0.0	0.0	0	2,908	—	0	0	0	0	0	0	0
44	総務部	地域防災課	防災係	横沢器具置場	66.1	18.2	40	2,855	2.2	34,275	0	0	0	0	0	0
299	総務部	地域防災課	防災係	消防団第7分団第3部詰所	—	—	0	2,772	—	0	0	0	0	0	0	0
51	総務部	地域防災課	防災係	秋川図書館西倉庫	0.0	0.0	2	2,460	—	2	0	0	0	0	0	0
176	都市整備部	管理課	管理係	原ノ下公園	404.0	0.0	0	2,160	—	0	0	0	0	0	0	0
270	教育部	スポーツ推進課	スポーツ推進係	小和田グラウンド	0.0	0.0	0	2,160	—	0	0	0	0	0	0	0
233	都市整備部	管理課	管理係	初雁ふれあい公園A	—	—	0	1,940	—	0	0	0	0	0	0	0
40	総務部	地域防災課	防災係	消防団第6分団第2部詰所	52.2	52.2	21	1,494	0.4	0	0	0	0	0	21	0
166	都市整備部	管理課	管理係	雨間中郷遊園	0.0	0.0	0	711	—	0	0	0	0	0	0	0
47	総務部	地域防災課	防災係	戸倉消防器具置場	21.5	21.5	0	0	0.0	0	0	0	0	0	0	0
56	総務部	地域防災課	防災係	星竹消防器具置場	0.0	0.0	0	0	—	0	0	0	0	0	0	0
58	環境経済部	環境政策課	環境の森推進係	五日市出張所	—	—	0	0	—	0	0	0	0	0	0	0
103	子ども家庭部	子ども政策課	児童館係	前田児童館	—	—	0	0	—	0	0	0	0	0	0	0
106	子ども家庭部	子ども家庭支援センター	子育て支援事業係	子ども家庭支援センター(ぬくもり)	—	—	0	0	—	0	0	0	0	0	0	0
118	都市整備部	管理課	管理係	秋川駅前噴水	0.0	0.0	0	0	—	0	0	0	0	0	0	0
163	都市整備部	管理課	管理係	交流の架け橋	0.0	0.0	0	0	—	0	0	0	0	0	0	0
169	都市整備部	管理課	管理係	リバーサイドパークA	0.0	0.0	0	0	—	0	0	0	0	0	0	0
175	都市整備部	管理課	管理係	前田小公園	0.0	0.0	0	0	—	0	0	0	0	0	0	0
178	都市整備部	管理課	下水道係	3番 三内開発ポンプ	0.0	0.0	0	0	—	0	0	0	0	0	0	0
179	都市整備部	管理課	下水道係	4番 三内電子横ポンプ	0.0	0.0	0	0	—	0	0	0	0	0	0	0
180	都市整備部	管理課	下水道係	5番 雨間塚の下ポンプ	0.0	0.0	0	0	—	0	0	0	0	0	0	0
181	都市整備部	管理課	下水道係	6番 水沢川ヒル橋ポンプ	0.0	0.0	0	0	—	0	0	0	0	0	0	0
182	都市整備部	管理課	下水道係	7番 永田橋西公園ポンプ	0.0	0.0	0	0	—	0	0	0	0	0	0	0
183	都市整備部	管理課	下水道係	8番 草花台会館北ポンプ	0.0	0.0	0	0	—	0	0	0	0	0	0	0
184	都市整備部	管理課	下水道係	9番 平高橋横ポンプ	0.0	0.0	0	0	—	0	0	0	0	0	0	0
185	都市整備部	管理課	下水道係	10番 平沢八幡神社東ポンプ	0.0	0.0	0	0	—	0	0	0	0	0	0	0
193	都市整備部	管理課	下水道係	18番 水沢川遊園ポンプ	0.0	0.0	0	0	—	0	0	0	0	0	0	0
194	都市整備部	管理課	下水道係	19番 入野西ポンプ	0.0	0.0	0	0	—	0	0	0	0	0	0	0
195	都市整備部	管理課	下水道係	20番 入野中ポンプ	0.0	0.0	0	0	—	0	0	0	0	0	0	0
196	都市整備部	管理課	下水道係	21番 入野東ポンプ	0.0	0.0	0	0	—	0	0	0	0	0	0	0
200	都市整備部	管理課	下水道係	25番 多西橋横ポンプ	0.0	0.0	0	0	—	0	0	0	0	0	0	0
201	都市整備部	管理課	下水道係	26番 館谷みとうかいとポンプ	0.0	0.0	0	0	—	0	0	0	0	0	0	0
202	都市整備部	管理課	下水道係	28番 雨間長者橋西ポンプ	0.0	0.0	0	0	—	0	0	0	0	0	0	0
203	都市整備部	管理課	下水道係	29番 下代間坂ポンプ	0.0	0.0	0	0	—	0	0	0	0	0	0	0
204	都市整備部	管理課	下水道係	30番 引田馬乗坂ポンプ	0.0	0.0	0	0	—	0	0	0	0	0	0	0
205	都市整備部	管理課	下水道係	31番 秋川幼稚園北ポンプ	0.0	0.0	0	0	—	0	0	0	0	0	0	0
206	都市整備部	管理課	下水道係	32番 油平八幡公園西ポンプ	0.0	0.0	0	0	—	0	0	0	0	0	0	0
207	都市整備部	管理課	下水道係	33番 南秋留児童館西ポンプ	0.0	0.0	0	0	—	0	0	0	0	0	0	0
208	都市整備部	管理課	下水道係	34番 新秋川橋北ポンプ	0.0	0.0	0	0	—	0	0	0	0	0	0	0
210	都市整備部	管理課	下水道係	36番 館谷みとうかいと北ポンプ	0.0	0.0	0	0	—	0	0	0	0	0	0	0
211	都市整備部	管理課	下水道係	37番 小峰公園西ポンプ	0.0	0.0	0	0	—	0	0	0	0	0	0	0
212	都市整備部	管理課	下水道係	38番 西沢橋東ポンプ	0.0	0.0	0	0	—	0	0	0	0	0	0	0
213	都市整備部	管理課	下水道係	39番 入野開発ポンプ	0.0	0.0	0	0	—	0	0	0	0	0	0	0
214	都市整備部	管理課	下水道係	40番 沢戸橋下ポンプ	0.0	0.0	0	0	—	0	0	0	0	0	0	0

資料 2-6 令和 4 年度 施設光熱水調査結果集計表(支払料金順)【参考値】 6/6

No.	部	課	係	施設名	敷地面積	延床面積	二酸化炭素	光熱水費 (円)	延床面積	電気	都市ガス	LPガス	灯油	軽油	ガソリン	A重油
					m <sup>2</sup>	m <sup>2</sup>	排出量 kg-CO <sub>2</sub>		/排出量 kg-CO <sub>2</sub> /m <sup>2</sup>	排出量 kg-CO <sub>2</sub>	排出量 kg-CO <sub>2</sub>	排出量 kg-CO <sub>2</sub>	排出量 kg-CO <sub>2</sub>	排出量 kg-CO <sub>2</sub>	排出量 kg-CO <sub>2</sub>	
216	都市整備部	管理課	下水道係	42番 五日市神明坂西ポンプ	0.0	0.0	0	0	—	0	0	0	0	0	0	0
217	都市整備部	管理課	下水道係	43番 小宮久保会館北ポンプ	0.0	0.0	0	0	—	0	0	0	0	0	0	0
218	都市整備部	管理課	下水道係	44番 小松平西ポンプ	0.0	0.0	0	0	—	0	0	0	0	0	0	0
219	都市整備部	管理課	下水道係	45番 戸倉沢戸橋北ポンプ	0.0	0.0	0	0	—	0	0	0	0	0	0	0
220	都市整備部	管理課	下水道係	46番 長岳温浴ポンプ	0.0	0.0	0	0	—	0	0	0	0	0	0	0
222	都市整備部	管理課	下水道係	48番 権田坂ポンプ	0.0	0.0	0	0	—	0	0	0	0	0	0	0
223	都市整備部	管理課	下水道係	49番 清流地区東ポンプ	0.0	0.0	0	0	—	0	0	0	0	0	0	0
224	都市整備部	管理課	下水道係	50番 草花三角公園ポンプ	0.0	0.0	0	0	—	0	0	0	0	0	0	0
225	都市整備部	管理課	下水道係	51番 すぎの子どおりポンプ	0.0	0.0	0	0	—	0	0	0	0	0	0	0
227	都市整備部	管理課	下水道係	53番 留原消防用道路ポンプ	—	—	0	0	—	0	0	0	0	0	0	0
228	都市整備部	管理課	下水道係	54番 佳月橋東ポンプ	—	—	0	0	—	0	0	0	0	0	0	0
229	都市整備部	管理課	下水道係	55番 草花団地ポンプ	—	—	0	0	—	0	0	0	0	0	0	0
234	都市整備部	管理課	公園係	初雁ふれあい公園B	—	—	0	0	—	0	0	0	0	0	0	0
235	都市整備部	管理課	公園係	根岸公園	—	—	0	0	—	0	0	0	0	0	0	0
265	教育部	スポーツ推進課	スポーツ推進係	山田テニスコート	1,398.0	0.0	0	0	—	0	0	0	0	0	0	0
266	教育部	スポーツ推進課	スポーツ推進係	テニス場トイレ	0.0	0.0	0	0	—	0	0	0	0	0	0	0
295	環境経済部	観光まちづくり推進課	観光まちづくり推進係	秋川溪谷戸倉体験研修センター	—	—	0	0	—	0	0	0	0	0	0	0
297	総務部	地域防災課	防災係	消防団第4分団第1部詰所(旧)	—	—	0	0	—	0	0	0	0	0	0	0