

# 令和元年度 温室効果ガス排出量等集計結果報告書

第四次あきる野市地球温暖化防止対策実行計画  
2019（令和元）年度 実績報告

2021（令和3）年3月

あ き る 野 市

## 目 次

<b>1. 調査の概要</b> .....	<b>1</b>
1.1 調査の目的.....	1
1.2 調査対象範囲・期間.....	1
1.3 調査内容.....	1
<b>2. 調査結果の概要</b> .....	<b>2</b>
2.1 温室効果ガスの総排出量の実績値と参考値.....	2
2.2 温室効果ガスの総排出量に係る目標達成状況の評価（目標との比較）.....	2
2.3 光熱水の使用量.....	4
2.4 車両の状況.....	4
2.5 冷媒の導入・保有・廃棄.....	4
2.6 用紙の購入量.....	4
<b>3. 温室効果ガス排出量</b> .....	<b>5</b>
3.1 2019年度の温室効果ガス排出量（全体）.....	5
3.2 温室効果ガス排出量の推移.....	6
3.3 各部の温室効果ガス排出量.....	7
3.4 2019（令和元）年度の評価.....	8
3.5 気象条件.....	9
<b>4. 個別の環境活動目標</b> .....	<b>10</b>
<b>5. 光熱水に関する調査結果</b> .....	<b>11</b>
5.1 光熱水の使用量.....	11
5.2 施設における電力及び燃料使用に伴う二酸化炭素排出量.....	12
5.3 施設における電力及び燃料使用に伴う二酸化炭素排出量の推移.....	13
5.4 考察.....	14
5.5 各施設の状況.....	14
<b>6. 車両に関する調査結果</b> .....	<b>15</b>
6.1 車両に関する温室効果ガス排出量.....	15
6.2 車両使用に伴う燃料使用量、走行距離、車両台数.....	17
<b>7. 冷媒に関する調査結果（カーエアコンを除く）</b> .....	<b>19</b>
7.1 冷媒封入量及び機器台数.....	19
7.2 冷媒の種類や封入量が不明のもの.....	21
7.3 冷媒別・機器別にみた封入量・機器台数.....	21
7.4 設備改修等が実施されたもの.....	23
7.5 新規に登録された冷媒について.....	24

8. 用紙に関する調査結果.....	25
8.1 用紙購入金額 .....	25
8.2 課別用紙購入量 .....	25
8.3 契約形態別用紙購入量 .....	25
8.4 紙の重量データの把握状況.....	27
8.5 品名別購入状況 .....	27
8.6 再生紙等の購入状況 .....	28

## 資料編

資料1 温室効果ガスの算定方法

資料2 2019(令和元)年度 施設光熱水調査結果集計表

## 第四次あきる野市地球温暖化防止対策実行計画の概要

### ■計画の概要

第四次あきる野市地球温暖化防止対策実行計画（以下「第四次計画」という。）は、温対法第 21 条第 1 項に基づき、市の事務・事業にともなう温室効果ガス排出量削減のため、2018（平成 30）年 3 月に策定した計画である。市独自の環境マネジメントシステム「あきる野市エコ活動」を第四次計画に基づく取組の一つとして位置付けている。計画期間は 2018（平成 30）年度から 2021（令和 3）年度までの 4 年間である。

対象とする温室効果ガスは、温対法第 2 条第 3 項で規定する 7 物質のうち、市の事務・事業から排出される 4 物質（二酸化炭素、メタン、一酸化二窒素、ハイドロフルオロカーボン類）とした。市が行う全ての事務・事業を対象とし、対象とする施設・設備は、市が所有又は賃借する全てのもの、公用車、外部への委託や指定管理者が管理運営を行う施設も含めている。

### ■計画の目標

2013（平成 25）年度の排出量 7,981.5 t-CO<sub>2</sub> を基準

中期目標：2021（令和 3）年度の目標値 6,703.8 t-CO<sub>2</sub> 基準年度比 16%削減

長期目標：2030（令和 12）年度の目標値 4,788.9 t-CO<sub>2</sub> 基準年度比 40%削減

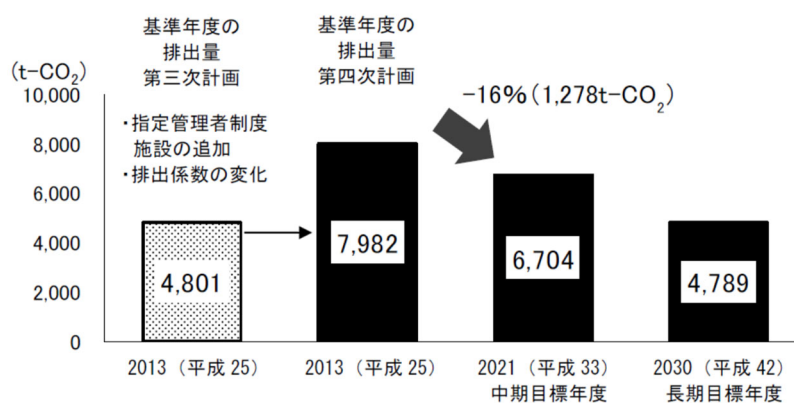

### ■進捗状況の公表

第四次計画では、温室効果ガス排出量などの進捗状況を毎年度 1 回公表するとしており、本報告書は 2019（平成元）年度の事務事業における温室効果ガス排出量及び取組状況等の調査結果をとりまとめ、実績を報告するものである。

各年度の温室効果ガス排出量は、温対法施行令に基づき、最新の排出係数を使用して算定する（実績値）ほか、取組の成果を把握するため、基準年度（2013（平成 25）年度）の排出係数を用いた排出量（参考値）も算定している。

# 1. 調査の概要

## 1.1 調査の目的

第四次あきる野市地球温暖化防止対策実行計画（以下「第四次計画」という。）の進行管理に必要な環境負荷量を把握することを目的とし、庁内各課からの報告及びその他の資料に基づき、2019（令和元）年度の実績をとりまとめた。

## 1.2 調査対象範囲・期間

調査対象範囲は第四次計画と同一である。調査対象期間は原則として2019（令和元）年度である。

## 1.3 調査内容

施設活動量調査（光熱水、用紙、冷媒封入設備機器）及び車両活動量調査に相当する調査を行った。過年度データと比較することにより、2019（令和元）年度結果のデータ不足及び妥当性の確認を行った。

なお、本報告書に掲載した一覧表等の各数値については、端数処理により加除が一致しない場合がある。

## 2. 調査結果の概要

### 2.1 温室効果ガスの総排出量の実績値と参考値

「第四次計画」では、温対法施行令に基づき、最新の排出係数を使用して算定する（実績値）ほか、取組の成果を把握するため、基準年度（2013（平成 25）年度）の排出係数を用いた排出量（参考値）も算定している。

2019（令和元）年度の本市の事務事業に伴う温室効果ガス総排出量の実績値は 6,587.3 t-CO<sub>2</sub>、参考値は 7,252.9 t-CO<sub>2</sub>であった。

### 2.2 温室効果ガスの総排出量に係る目標達成状況の評価（目標との比較）

「第四次計画」では、政府実行計画の 2030（令和 12）年度目標に準じた 2013（平成 25）年度比 40%削減を長期目標として設定し、目標値 4,789t-CO<sub>2</sub> を設定した（削減量 3,192t-CO<sub>2</sub>）。

長期目標の設定根拠や長期目標の達成に向けたロードマップを踏まえ、「2021（令和 3）年度において、2013（平成 25）年度比 16%削減」を中期目標とし、目標値 6,703.8t-CO<sub>2</sub> を設定した（削減量 1,278t-CO<sub>2</sub>）。

市の事務事業に伴う温室効果ガス総排出量の 2019（令和元）年度実績値は 6,587.3t-CO<sub>2</sub> で、基準排出量から 1,394.2t-CO<sub>2</sub>（17.5%）の削減となり、2021（令和 3）年度の中期目標である 6,703.6 t-CO<sub>2</sub>（基準年度比-16%）を達成した。

主な削減要因として、電力会社の電気の排出係数の低減により、温室効果ガス総排出量の約 7 割を占める電力由来の CO<sub>2</sub> が低減していることがあげられる。また、2019 年度に関しては、2020 年 3 月頃より新型コロナウイルスの影響を受けて、学校の休校や施設の休館及び時間短縮など、多くの市有施設で通常の活動が制限されたため、エネルギー使用量が減少したことも影響していると考えられる。

2030 年度目標（基準年度比 40%削減）の達成に向けて、今後もさらなる排出削減の取組を推進する必要がある。

【温室効果ガスの排出に関する 2019（令和元）年度の評価総括表】

部	課	2013年度 基準年度	2018年度	2019年度		増減率		備考 (基準年度からの変化)
					構成比	基準年度比	前年度比	
企画政策部	企画政策課	0	0	0	0.0%	-	-	-
総務部	総務課 <sup>※1</sup>	812,777	783,124	716,542	11.3%	-11.8%	-8.5%	部全体で10.2%削減
	地域防災課	143,486	116,659	142,481	1.7%	-0.7%	22.1%	
市民部	五日市出張所	113,568	138,105	132,881	2.0%	17.0%	-3.8%	部全体で17.0%増加
環境経済部	環境政策課	12,353	12,365	11,345	0.2%	-8.2%	-8.2%	部全体で10.0%削減
	生活環境課	39	48	35	0.0%	-11.5%	-27.6%	
	農林課	93,186	3,028 <sup>※5</sup>	93,551	0.0%	0.4%	-	
	商工振興課	22,596	1,087	1,119	0.0%	-95.0%	3.0%	
	観光まちづくり推進課	1,180,974	1,148,228	1,073,826	16.6%	-9.1%	-6.5%	
健康福祉部	生活福祉課	144,945	137,505	127,908	2.0%	-11.8%	-7.0%	部全体で10.0%削減
	障がい者支援課	41,889	46,603	39,237	0.7%	-6.3%	-15.8%	
	高齢者支援課	41,740	37,710	35,734	0.5%	-14.4%	-5.2%	
	健康課	12,401	16,388	13,978	0.2%	12.7%	-14.7%	
子ども 家庭部	子ども政策課	0	39,142	36,864	0.6%	-	-5.8%	部全体で45.4%増加
	児童課 <sup>※2</sup>	70,642	0	0	0.0%	-100.0%	-	
	子ども家庭支援センター <sup>※3</sup>	0	17,836	16,781	0.3%	-	-5.9%	
	保育課	0	51,056	49,076	0.7%	-	-3.9%	
都市整備部	区画整理推進室	868	1,734	1,569	0.0%	80.8%	-9.5%	部全体で70.8%削減
	管理課 <sup>※6</sup>	1,407,899	367,888	410,080	5.3%	-70.9%	11.5%	
教育部	教育総務課	1,022,442	1,363,562	1,265,321	19.7%	23.8%	-7.2%	部全体で4.5%削減
	学校給食課	617,868	630,071	598,177	9.1%	-3.2%	-5.1%	
	生涯学習推進課 <sup>※4</sup>	1,846,599	265,497	233,291	3.8%	-87.4%	-12.1%	
	スポーツ推進課 <sup>※4</sup>	0	1,470,223	1,240,766	21.2%	-	-15.6%	
	図書館	286,405	287,811	266,311	4.1%	-7.0%	-7.5%	
全庁合計		7,872,677	6,935,670	6,506,873	100.0%	-17.3%	-6.2%	-
公用車分		108,851	87,671	80,449	-	-26.1%	-8.2%	-
総排出量		7,981,529	7,023,341	6,587,322	-	-17.5%	-6.2%	中期目標は16%削減

※1 2013年度の総務課は、当時の都市整備部施設営繕課の数値である。

※2 児童課は組織変更により2017年度及び2018年度はない。

※3 2013年度の子ども家庭支援センターは、当時の子育て支援課の数値である。

※4 2013年度の生涯学習推進課及びスポーツ推進課は、当時の生涯学習スポーツ課の数値である。

※5 秋川ファーマーズセンターを加えた数値である（2018年度は計上無）。

※6 街路灯防犯灯LED化前の数値である。

## 2.3 光熱水の使用量

2019（令和元）年度は、生涯学習推進課やスポーツ推進課、図書館を所管する教育部において、電気や水道、ガスなどの光熱水の使用量が減少した。スポーツ推進課では、一部の体育施設でLED導入が進められたことも要因と考えられる。基準年度と比較すると、電力は15.7%、都市ガス11.3%、灯油12.9%、A重油27.0%とそれぞれ減少したが、LPガス使用量は大幅に増加した。

2019（令和元）年度の施設における電力及び燃料使用に伴う二酸化炭素排出量は6,507 t-CO<sub>2</sub>となり、基準年度から17.3%減少した。排出量が最も多い課は教育部総務課及びスポーツ推進課、次いで、環境経済部観光まちづくり推進課であった。エネルギー種別の割合をみると、電気の占める割合が70.7%と最も多く、次いで灯油、A重油が多かった。

## 2.4 車両の状況

2019（令和元）年度の排出量は80,449 kg-CO<sub>2</sub>で、基準年度に対して26.1%の減少となった。ガス種別にみると、二酸化炭素が77,034 kg-CO<sub>2</sub>と大部分を占め、次いで一酸化二窒素が2,276 kg-CO<sub>2</sub>であった。部署別では、環境経済部からの排出が最も多く、次いで総務部が多かった。

2019（令和元）年度の燃料使用量（ガソリン）は33,204ℓで、基準年度に対して21.2%の減少となった。走行距離は337,367kmで、基準年度に対して16.1%の減少となった。車両台数は73台となり、基準年度の93台から20台減少した。1台あたりでは走行距離が0.8%減少、燃料使用量が18.9%減少した。部署別にみると、環境経済部は燃料使用量及び走行距離ともに最も多く、1台当たりの走行距離及び燃料使用量も最も多かった。

## 2.5 冷媒の導入・保有・廃棄

2019（令和元）年度は2018（平成30）年度と比較して、機器台数が15台増加、封入量は0.9%減少した。各冷媒のなかで封入量が最も多いHFC-R134a（GWP=1,810）は、前年度から5台増加した。地球温暖化係数が比較的大きいCFC-R12（GWP=10,900）の封入量は3.7%減少した。

ノンフロン冷媒については、炭化水素系冷媒のR600a及び「CO<sub>2</sub>冷媒」のR744は、前年度に対して増減は見られなかった。

## 2.6 用紙の購入量

2019（令和元）年度の全庁での用紙購入金額は約881万円となり、前年度に比べ約532万円減少した。購入量は54,831 kgで前年度から約30%減となった。用紙購入量は、教育総務課及び総務課が購入量の大部分を占めるが、今回は教育総務課の購入量が大きく減少した。



### 3. 温室効果ガス排出量

#### 3.1 2019年度の温室効果ガス排出量（全体）

2019（令和元）年度の温室効果ガス排出量は、6587.3t-CO<sub>2</sub>となっており、基準年度と比較して1,394.2t-CO<sub>2</sub>（17.5%）の減少であった。

ガス種別では、二酸化炭素の排出量が全体の99%以上で、その中でも電力の使用に伴う排出量が4,603.3t-CO<sub>2</sub>で全体の約70%を占めている。次いで、施設における燃料の使用が28.8%、車両における燃料の使用が1.2%という結果であった。自動車の走行に伴うメタン及び一酸化二窒素、冷媒の使用に伴うハイドロフルオロカーボン類の占める割合はそれぞれ0.1%未満となっている。

表 3-1 2019（令和元）年度における温室効果ガス排出量

ガス種	排出要因		排出量 (t-CO <sub>2</sub> )		構成比 (%)
			2013年度 (基準年度)	2019年度	2019年度
二酸化炭素(CO <sub>2</sub> )	エネルギーの使用	電力	5,766.0	4,603.3	69.9
		燃料(施設)	2,106.7	1,903.6	28.9
		燃料(車両)	104.7	77.0	1.2
	小計		7,977.4	6,583.9	99.9
メタン(CH <sub>4</sub> )	自動車の走行		0.1	0.1	0.001
一酸化二窒素(N <sub>2</sub> O)	自動車の走行		2.7	2.3	0.035
ハイドロフルオロカーボン(HFC)	カーエアコンの利用		1.3	1.0	0.016
合計			7,981.5	6,587.3	100.0



図 3-1 2019（令和元）年度における温室効果ガス種別の割合

### 3.2 温室効果ガス排出量の推移

基準年度（2013（平成25）年度）から2019（令和元）年度の温室効果ガス排出量を表3-2、図3-2に示す。2016（平成28）年度以降、温室効果ガス排出量は減少傾向にある。

基準年度との比較では、2019（令和元）年度の温室効果ガス排出量は17.5%の削減となった。車両燃料による排出量は26.4%の削減であったほか、総排出量の約7割を占める電力の使用に伴う排出量も20.2%の削減であった。

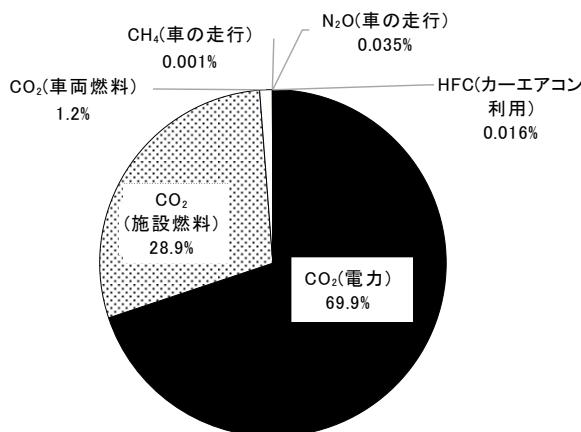
表 3-2 温室効果ガス排出量の推移

ガス種	2013 基準年度	2014 年度	2015 年度	2016 年度	2017 年度	2018 年度	2019 年度	2013 年度比
CO <sub>2</sub> （電力）	5,766.0	4,774.7	4,751.0	4,882.7	4,832.1	4,866.3	4,603.3	-20.2%
CO <sub>2</sub> （施設燃料）	2,106.7	1,976.8	1,968.4	2,129.3	2,149.5	2,069.4	1,903.6	-9.6%
CO <sub>2</sub> （車両燃料）	104.7	90.3	120.6	82.3	84.1	84.1	77.0	-26.4%
CH <sub>4</sub> ・N <sub>2</sub> O・HFC （自動車の走行等）	4.2	4.0	5.2	3.8	3.7	3.6	3.4	-18.0%
合計	7,981.5	6,845.8	6,845.1	7,098.1	7,069.4	7,023.3	6,587.3	-17.5%

※2013（平成25）～2016（平成28）年度の温室効果ガス排出量は第四次計画の数値を引用した。

※2017（平成29）年度以降の温室効果ガス排出量は、第四次計画の算定範囲及び算定方法で再算定した値であり、第三次計画の報告値と異なる。



図 3-2 温室効果ガス排出量の推移と中期目標値

### 3.3 各部の温室効果ガス排出量

各部の温室効果ガス排出量と削減目標を表 3-3 に示す。

ここで示す温室効果ガス排出量は、各部が所管する施設における電力及び燃料の使用に伴う二酸化炭素の排出量を示す。また、公用車分は、車両の燃料の使用に伴う二酸化炭素、走行に伴うメタン、一酸化二窒素、カーエアコンの利用に伴うハイドロフルオロカーボン類の排出量の合計である。

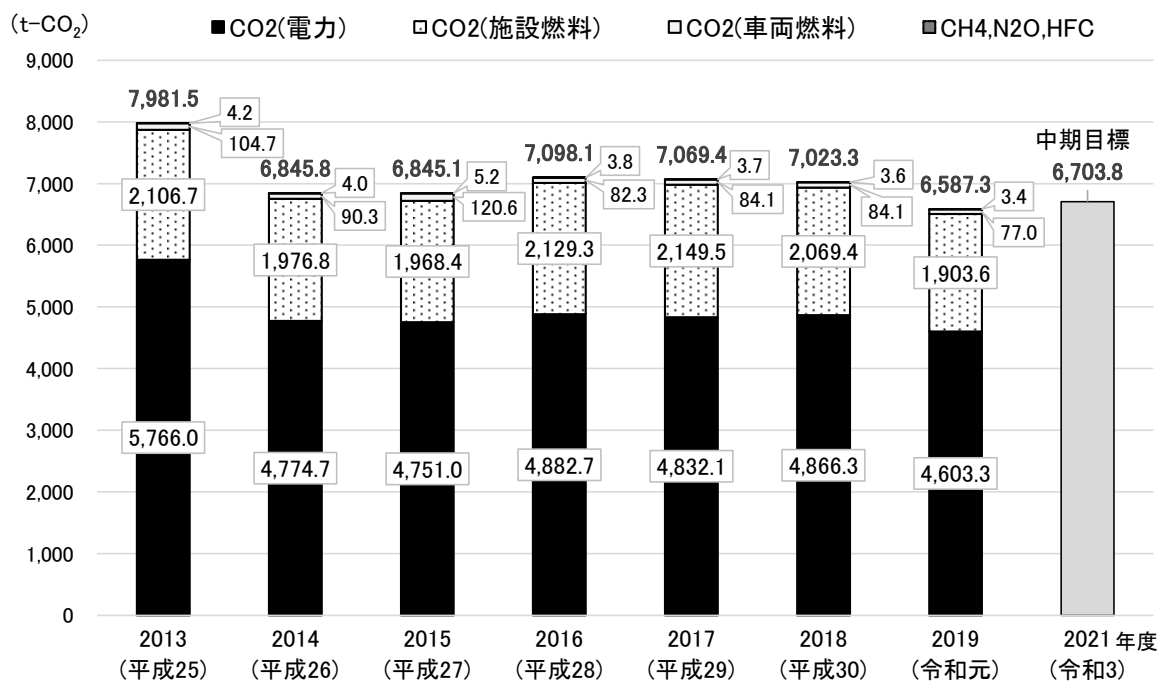
2019（令和元）年度の温室効果ガス排出量において、各部の中期目標の排出量を達成している部署は、市民部、環境経済部、健康福祉部、教育部であった。総務部+庁舎、都市整備部、子ども家庭部についても前年度より削減したため、個別目標値合計では中期目標を達成している。

表 3-3 所管施設別の温室効果ガス排出量と目標値

部署名	温室効果ガス排出量 [t-CO <sub>2</sub> ]						
	基準年度 2013 年度	実績値 2018 年度		実績値 2019 年度		中期目標 2021 年度	
総務部+庁舎※	956.3	899.8	(- 5.9%)	859.0	(-10.2%)	819.5	(-14.3%)
市民部	113.6	138.1	(+21.6%)	132.9	(+17.0%)	134.2	(+18.2%)
環境経済部	1,309.1	1,164.8	(-11.0%)	1,179.9	(-9.9%)	1,355.6	(+ 3.6%)
健康福祉部	241.0	238.2	(- 1.1%)	216.9	(-10.0%)	253.6	(+ 5.2%)
子ども家庭部	70.6	108.0	(+52.9%)	102.7	(+45.4%)	79.9	(+13.0%)
都市整備部	1,408.8	369.6	(-73.8%)	411.6	(-70.8%)	353.0	(-74.9%)
教育部	3,773.3	4,017.2	(+ 6.5%)	3,603.9	(- 4.5%)	3,621.8	(- 4.0%)
公用車分	108.9	87.7	(-19.5%)	80.4	(-26.1%)	85.9	(-21.1%)
個別目標値 計	7,981.5	7023.3	(-12.0%)	6,587.3	(-17.5%)	6,703.6	(-16.0%)

※ ( ) : 括弧内は基準年度比削減率

※本庁舎及び別館の所管が、基準年度は都市整備部施設営繕課であったが、2018（平成 30）年度は総務部総務課となったため「総務部+庁舎」とし、基準年度値は第四次計画書に掲載した値と一部異なる。また、中期目標についても、第四次計画書に掲載した値と一部異なる。

### 3.4 2019（令和元）年度の評価

市の事務事業に伴う 2019（令和元）年度の温室効果ガス総排出量は 6,587.3 t-CO<sub>2</sub> で、基準排出量から 1,394.2 t-CO<sub>2</sub>（17.5%）の削減となり、2021（令和 3）年度の中期目標である 6,703.6 t-CO<sub>2</sub> を達成した。前年度と比較して、学校施設を所管する教育部や福祉施設を所管する健康福祉部、大規模施設を所管する総務部など多くの部署で排出量が減少した。

主な削減要因として、電力会社の電気の排出係数の低減により、温室効果ガス総排出量の約 7 割を占める電力由来の CO<sub>2</sub> が低減していることがあげられる。また、2019 年度に関しては、2020 年 3 月頃より新型コロナウイルスの影響を受けて、学校の休校や施設の休館及び時間短縮など、多くの市有施設で通常の活動が制限されたため、エネルギー使用量が減少したことも影響していると考えられる。

2030（令和 12）年度の目標達成に向けて、今後さらなる排出削減の取組を推進する必要がある。

参考として、基準年度における電力事業者の排出係数で 2019（令和元）年度の排出量を算出した参考値を併記した結果を表 3-4 に示す。2019（令和元）年度は、消費電力量の 9 割を占める東京電力の排出係数が基準年度から改善しており、参考値では基準年度比で 497.2t-CO<sub>2</sub>（8.6%）の削減となった。電力の排出係数の低減が、2019（令和元）年度の温室効果ガス排出量の減少に大きく寄与している。

表 3-4 2019（令和元）年度の温室効果ガス排出量（参考値）

ガス種	2013 年度	2019 年度	2019 年度 （参考値）	2019 年度 基準年度比（参考値）
CO <sub>2</sub> （電力）	5,766.0	4,603.3	5,268.8	-20.2%（-8.6%）
CO <sub>2</sub> （施設燃料）	2,106.7	1,903.6	1,903.6	-9.6%
CO <sub>2</sub> （車両燃料）	104.7	77.0	77.0	-26.4%
CH <sub>4</sub> ・N <sub>2</sub> O・HFC （自動車の走行等）	4.2	3.4	3.4	-18.7%
合計	7,981.5	6,577.9	7,172.4	-17.5%（-9.1%）

### 3.5 気象条件

2019（令和元）年度の月別の平均気温と、1981～2010年の30年間における平均気温を図3-3に示す。2019（令和元）年度は、夏期において7月までは平年並みだったが、8月以降は気温が高く、冷房によるエネルギー使用量は多くなったと考えられる。冬期では、気温が高く暖冬傾向がみられ、暖房によるエネルギー使用量は少なかったと考えられる。



図 3-3 月別の平均気温（アメダス八王子観測所）

#### 4. 個別の環境活動目標

用紙類使用量の削減などの温室効果ガス排出量の削減等に寄与する環境配慮活動について、個別に設定した「環境活動目標」の2019（令和元）年度の実施状況を表4-1に示す。

表 4-1 環境活動目標

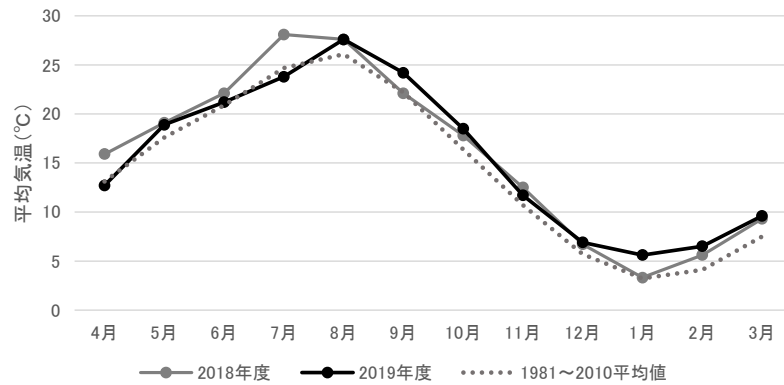
項目	取組目標	単位	各項目の状況		目標値等
			基準年度 2013(平成 25) 年度	2019(令和元) 年度	2021(平成 33) 年度
用紙類	グリーン購入の取組	—	使用頻度の高いコピー・プリンター用紙に白色度70%以下のものを選択	使用頻度の高いコピー・プリンター用紙に白色度70%以下のものを選択	用紙類は原則としてグリーン購入法適合品とする。
	使用量の削減	kg	79,935	54,831	75,938 (基準年度比-5%)
その他物品	グリーン購入の取組	—	—	—	用紙類以外の物品は、可能な限りグリーン購入法適合品を選択する。
水	使用量の削減	m <sup>3</sup>	160,467.5	153,612.2	152,444 (基準年度比-5%)
公用車	良燃費車利用指標※1の向上(低下)	指標	0.803	0.998	0.803 (第三次計画を継続)
	1台当たりのCO2排出量・燃費(原単位)の低減	kg-CO2/km	0.223	0.238	0.216 (第三次計画を継続)
		km/ℓ	10.44	10.36	10.75 (第三次計画を継続)

※1 良燃費車利用指標：良燃費車を利用している割合を示す独自の指標である。各公用車の単位走行距離当たりのCO<sub>2</sub>排出量を「e」とする。走行距離で加重平均した「e」の平均値について、単純な「e」の平均値で除した際に、良燃費車が多く使われるほど、数値が低下していく。

※2 「低公害車・低燃費車の導入率向上」に取組むに当たり、低公害車・低燃費車の判定は、「都民の健康と安全を確保する環境に関する条例」第35条に基づき、東京都知事が指定する特定低公害・低燃費車の基準を用いており、東京都の基準の見直しにより導入率の継続性が確保できないため、参考の取組として位置付けた。

## 5. 光熱水に関する調査結果

### 5.1 光熱水の使用量

2019（令和元）年度における光熱水の使用量を表 5-1 に示す。

基準年度と比較すると、電力 15.7%、都市ガス 11.3%、灯油 12.9%、A重油が 27.0%それぞれ減少した。LP ガス使用量は大幅に増加し、ガソリン使用量もやや増加した。

前年度と比較すると、生涯学習課やスポーツ推進課、図書館を所管する教育部において、電気や水道、ガスなどの光熱水の使用量が減少した。スポーツ推進課では、一部の体育施設でLED導入が進められたことも削減につながった要因と考えられる。

表 5-1 2019（令和元）年度における光熱水の使用量

部	課	電気 (kWh)	水道 (m <sup>3</sup> )	都市ガス (m <sup>3</sup> )	LPガス (m <sup>3</sup> )	灯油 (L)	軽油 (L)	ガソリン (L)	A重油 (L)
企画政策部	企画政策課	0	0	0	0	0	0	0	0
総務部	総務課	1,524,164	6,148	0	0	210	0	0	1,000
	地域防災課	205,351	1,419	0	160	7,646	2,533	2,670	5,003
市民部	五日市出張所	283,508	1,204	0	30	0	0	0	0
環境経済部	環境政策課	21,963	280	0	23	331	0	39	0
	生活環境課	18	3	0	4	0	0	0	0
	農林課	199,892	2,220	0	0	0	0	0	0
	商工振興課	2,392	117	0	0	0	0	0	0
	観光まちづくり推進課	965,335	39,249	0	2,913	237,479	0	371	3,980
健康福祉部	生活福祉課	250,622	1,869	447	0	0	0	0	0
	障がい者支援課	51,362	944	0	199	0	0	0	5,127
	高齢者支援課	73,692	837	0	190	0	0	0	0
	健康課	29,688	195	0	13	0	0	0	0
子ども 家庭部	子ども政策課	73,482	1,516	0	81	781	0	0	0
子ども 家庭部	子ども家庭支援センター	35,754	414	0	7	0	0	0	0
	保育課	46,395	3,076	0	2,108	5,444	0	0	0
都市整備部	区画整理推進室	3,017	7	0	3	0	0	60	0
	管理課	876,238	3,408	0	0	0	0	0	0
教育部	教育総務課	2,129,335	40,531	12,213	32,303	6,497	473	381	4,630
	学校給食課	249,056	18,503	0	1,644	1,029	0	0	172,800
	生涯学習推進課	350,520	1,387	35,546	64	0	0	0	0
	スポーツ推進課	2,093,723	27,658	0	67	70,293	198	1,273	38,400
	図書館	414,115	2,740	33,567	0	0	0	0	0
2019年度総計		9,879,622	153,721	81,773	39,811	329,710	3,205	4,794	230,940
基準年度比		-15.7%	-4.2%	-11.3%	174.7%	-12.9%	-2.7%	110.2%	-27.0%
2013（基準年度）総計		11,725,788	160,468	92,153	14,491	378,364	3,294	2,281	316,165

## 5.2 施設における電力及び燃料使用に伴う二酸化炭素排出量

2019（令和元）年度におけるエネルギー種別二酸化炭素排出量を表 5-2 に示す。ここでの二酸化炭素排出量は、車両の燃料の使用に伴う排出は含めない。二酸化炭素排出量が最も多い課は、教育部総務課及びスポーツ推進課、次いで、環境経済部観光まちづくり推進課であった。

総排出量は 6,507t-CO<sub>2</sub> で、基準年度から 17.3%減少した。エネルギー種別の割合をみると、電気の占める割合が 70.7%と最も多く、次いで灯油、A重油が多かった。

表 5-2 2019（令和元）年度におけるエネルギー種別二酸化炭素排出量

部	課	二酸化炭素排出量 (kg-CO <sub>2</sub> )							各課合計
		電気	都市ガス	LPガス	灯油	軽油	ガソリン	A重油	
企画政策部	企画政策課	0	0	0	0	0	0	0	0
総務部	総務課	713,309	0	0	523	0	0	2,710	716,542
	地域防災課	96,104	0	1,050	19,038	6,536	6,195	13,558	142,481
市民部	五日市出張所	132,682	0	199	0	0	0	0	132,881
環境経済部	環境政策課	10,279	0	152	824	0	90	0	11,345
	生活環境課	8	0	26	0	0	0	0	35
	農林課	93,549	0	2	0	0	0	0	93,551
	商工振興課	1,119	0	0	0	0	0	0	1,119
	観光まちづくり推進課	451,777	0	19,079	591,323	0	861	10,786	1,073,826
健康福祉部	生活福祉課	126,942	966	0	0	0	0	0	127,908
	障がい者支援課	24,037	0	1,305	0	0	0	13,894	39,237
	高齢者支援課	34,488	0	1,246	0	0	0	0	35,734
	健康課	13,894	0	84	0	0	0	0	13,978
子ども	子ども政策課	34,390	0	530	1,945	0	0	0	36,864
家庭部	子ども家庭支援センター	16,733	0	48	0	0	0	0	16,781
	保育課	21,713	0	13,808	13,555	0	0	0	49,076
都市整備部	区画整理推進室	1,412	0	18	0	0	139	0	1,569
	管理課	410,080	0	0	0	0	0	0	410,080
教育部	教育総務課	996,529	26,380	211,582	16,178	1,221	884	12,547	1,265,321
	学校給食課	116,558	0	10,768	2,562	0	0	468,288	598,177
	生涯学習推進課	156,092	76,779	420	0	0	0	0	233,291
	スポーツ推進課	957,769	0	440	175,030	511	2,953	104,064	1,240,766
	図書館	193,806	72,505	0	0	0	0	0	266,311
2019年度総計		4,603,269	176,630	260,760	820,977	8,268	11,122	625,847	6,506,873
基準年度比		-20.2%	-11.3%	174.7%	-12.9%	-2.7%	110.2%	-27.0%	-17.3%
2013（基準年度）総計		5,765,990	199,050	94,914	942,126	8,498	5,293	856,807	7,872,677



図 5-1 2019（令和元）年度におけるエネルギー種別二酸化炭素排出量の割合



### 5.3 施設における電力及び燃料使用に伴う二酸化炭素排出量の推移

基準年度、2018（平成 30）年度及び 2019（令和元）年度の施設における電力及び燃料使用に伴う二酸化炭素排出量の推移を整理した。

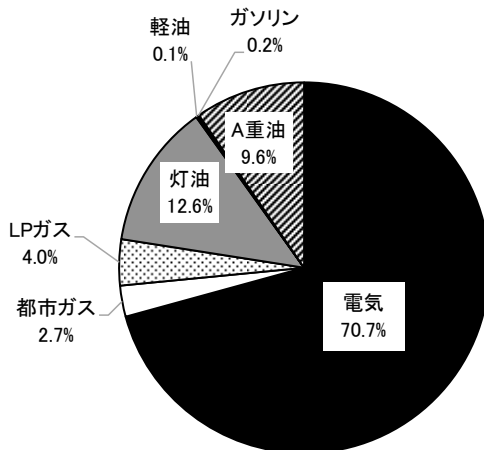
2019（令和元）年度における二酸化炭素排出量は、基準年度から 17.3%（1,365.8t-CO<sub>2</sub>）、前年度からは 6.2%（428.8）t-CO<sub>2</sub>の削減となった。

部署別割合では、教育部の排出量が最も多く、次いで環境経済部、総務部で、前年度と同様の傾向であった。前年度との比較では、教育部が 10%以上減少し、健康福祉部、総務部についても 5%以上減少がみられ、コロナの影響により活動状況が制限された影響が考えられる。都市整備部は前年度より 10%以上増加しているが、街路灯防犯灯（従量計算）による影響が考えられる。

表 5-3 施設における二酸化炭素排出量（所管別）

部署名	2013年度 基準年度	2018年度		2019年度		
			基準年度比	基準年度比	前年度比	
企画政策部	0	0	-	0	-	-
総務部	956,263	899,783	-5.9%	859,023	-10.2%	-4.5%
市民部	113,568	138,105	21.6%	132,881	17.0%	-3.8%
環境経済部	1,309,149	1,164,756	-11.0%	1,179,876	-9.9%	1.3%
健康福祉部	240,975	238,206	-1.1%	216,857	-10.0%	-9.0%
子ども家庭部	70,642	108,034	52.9%	102,721	45.4%	-4.9%
都市整備部	1,408,767	369,622	-73.8%	411,649	-70.8%	11.4%
教育部	3,773,314	4,017,163	6.5%	3,603,865	-4.5%	-10.3%
総計	7,872,677	6,935,670	-11.9%	6,506,873	-17.3%	-6.2%



図 5-2 施設における二酸化炭素排出量の推移（所管別）

## 5.4 考察

施設における二酸化炭素排出量の令和元年度の実績値は 6,507 t-CO<sub>2</sub> であり、基準排出量 (7,873 t-CO<sub>2</sub>) に対して 1,366 t-CO<sub>2</sub> の減少 (▲17.3%) となった。

基準年度に対する変化を部門別にみると、子ども家庭部、市民部で増加したが、その他の部門では減少した。

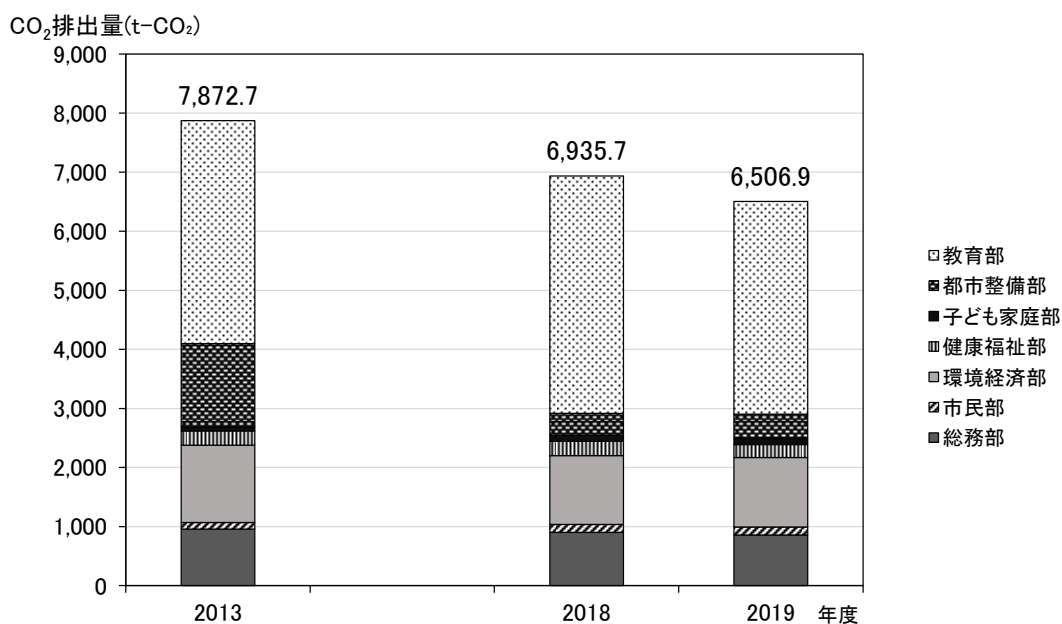
エネルギー種別にみると、基準年度と比べて電力の使用に伴う排出量は 1,163 t-CO<sub>2</sub> 減少し、灯油及びA重油に伴う排出量についても 121 t-CO<sub>2</sub>、231 t-CO<sub>2</sub> とそれぞれ大幅に減少した。一方、LPガスに伴う排出量は 166 t-CO<sub>2</sub> 増加し、ガソリンに伴う排出量は 6 t-CO<sub>2</sub> 増加した。

使用量の変化では、基準年度比で電力は 15.7%減少、A重油は 27.0%減少し、化石燃料から電力等への燃料転換や、使用量の削減と共に電気の排出係数が低い電力の調達が進んだものと考えられる。

LPガス、ガソリンの使用量は増加しており、今後も使用量の削減に努める必要がある。

## 5.5 各施設の状況

各施設の光熱水の使用状況（二酸化炭素排出量、支払料金を含む。）について一覧表形式で整理した。

- |                             |                   |
|-----------------------------|-------------------|
| ① 施設光熱水調査結果集計表（組織別一覧表）      | 資料1【実績値】・資料4【参考値】 |
| ② 施設光熱水調査結果集計表（二酸化炭素排出量順一覧） | 資料2【実績値】・資料5【参考値】 |
| ③ 施設光熱水調査結果集計表（支払料金順一覧）     | 資料3【実績値】・資料6【参考値】 |

## 6. 車両に関する調査結果

車両に関する調査は、令和元年度庁用自動車台帳に基づいて行った。ただし、消防車などの特殊な車両（以下「特殊な車両」という。）の燃料使用量については、別途、施設光熱水調査の中で記載された数値により把握した。特殊な車両の走行距離は不明であるため、燃料の使用量のみを二酸化炭素排出量に計上した。

なお、職員の自家用車及び持込運転管理委託している車両等については各種数値に含めないものとし、HFC 排出量は、全ての車両について HFC (HFC-134a) を搭載しているものとした。

### 6.1 車両に関する温室効果ガス排出量

車両から排出される温室効果ガス排出量は、燃料の使用に伴う二酸化炭素排出量、走行に伴うメタン及び一酸化二窒素排出量、自動車エアコンの使用に伴うハイドロフルオロカーボンを集計したものである。

2019（令和元）年度の排出量は 80,449 kg-CO<sub>2</sub> で、基準年度に対して 19.5%の減少となった。ガス種別にみると、二酸化炭素が 77,034 kg-CO<sub>2</sub> となり大部分を占め、次いで一酸化二窒素が 2,276 kg-CO<sub>2</sub> であった。部署別では、環境経済部からの排出が最も多く、次いで総務部が多かった。

表 6-1 2019（令和元）年度における車両関連総排出量と部門別・ガス種別内訳

部署名	温室効果ガス排出量 (kg-CO <sub>2</sub> )				
	CO <sub>2</sub>	CH <sub>4</sub>	N <sub>2</sub> O	HFC-134a	合計
企画政策部	972	1	30	43	1,045
総務部	14,455	13	328	157	14,953
総務部（消防）	1,656	2	44	43	1,745
市民部	4,877	6	151	86	5,121
環境経済部	17,340	22	542	186	18,090
健康福祉部	10,999	12	323	129	11,463
子ども家庭部	2,352	3	90	43	2,488
都市整備部	12,087	21	417	186	12,711
教育部	12,296	14	351	172	12,833
議会事務局	0	0	0	0	0
合計	77,034	95	2,276	1,044	80,449

表 6-2 車両関連総排出量と部門別・ガス種別内訳（基準年度に対する 2019 年度の増減率）

部署名	基準年度比 増減率(%)				合計
	CO <sub>2</sub>	CH <sub>4</sub>	N <sub>2</sub> O	HFC-134a	
企画政策部	-72.2	-39.5	-38.0	50.0	-70.8
総務部	-33.5	-28.6	-17.4	-15.4	-33.1
総務部（消防）	-82.0	-39.9	-33.4	-88.0	-81.9
市民部	-17.1	-24.9	-22.3	0.0	-17.0
環境経済部	-13.9	-11.1	-12.5	0.0	-13.7
健康福祉部	-24.1	-23.7	-29.5	-30.8	-24.3
子ども家庭部	—	—	—	—	—
都市整備部	-12.8	6.2	-10.8	85.7	-12.1
教育部	-13.1	-14.8	-17.8	-7.7	-13.1
議会事務局	-100.0	-100.0	-100.0	-100.0	-100.0
合計	-26.4	-13.9	-16.4	-21.5	-26.1

表 6-3 2013（平成 25）年度（基準年度）における車両関連総排出量と部門別・ガス種別内訳

部署名	温室効果ガス排出量 (kg-CO <sub>2</sub> )				合計
	CO <sub>2</sub>	CH <sub>4</sub>	N <sub>2</sub> O	HFC	
企画政策部	3,499	2	48	29	3,578
総務部	21,746	18	397	186	22,347
総務部（消防）	9,210	3	66	358	9,637
市民部	5,883	8	195	86	6,171
環境経済部	20,136	25	619	186	20,966
健康福祉部	14,482	16	458	186	15,142
子ども家庭部	0	0	0	0	0
都市整備部	13,866	20	467	100	14,453
教育部	14,144	17	427	186	14,774
議会事務局	1,722	1	46	14	1,783
合計	104,688	110	2,723	1,330	108,851

## 6.2 車両使用に伴う燃料使用量、走行距離、車両台数

2019（令和元）年度の燃料使用量（ガソリン）は33,204ℓで、基準年度に対して21.2%の減少となった。なお、基準年度である2013（平成25）年度においては軽油も計上されていたが、2019（令和元）年度は軽油の使用はないため、ガソリンの使用量のみで比較している。

走行距離は337,367kmで、基準年度に対して16.1%の減少となった。車両台数は73台となり、基準年度93台から20台減少した。1台あたりでは、走行距離は0.8%減少、燃料使用量は18.9%減少となった。

部署別にみると、環境経済部は燃料使用量及び走行距離ともに最も多く、1台当たりの走行距離及び燃料使用量も最も多かった。

表 6-4 2019（令和元）年度における車両使用に関する部門別の状況

部署名	部門全体				1台当たり	
	燃料使用量 (L)	走行距離 (km)	1L当たりの走行 距離(km/L)	対象車両 台数	走行距離 (km/台)	燃料使用量 (L/台)
企画政策部	419	6,752	16.1	3	2,251	140
総務部	6,231	68,370	11.0	14	4,884	445
総務部（消防）	714	0	0.0	0	—	—
市民部	2,102	23,081	11.0	6	3,847	350
環境経済部	7,474	77,926	10.4	13	5,994	575
健康福祉部	4,741	45,729	9.6	9	5,081	527
子ども家庭部	1,014	11,859	11.7	3	3,953	338
都市整備部	5,210	53,750	10.3	13	4,135	401
教育部	5,300	49,900	9.4	12	4,158	442
議会事務局	0	0	—	0	—	—
合計	33,204	337,367	—	73	—	—
平均	—	—	10.0	—	4,288	402

表 6-5 車両使用に関する部門別の状況（基準年度に対する2019年度の増減率）

部署名	部門全体				1台当たり	
	燃料使用量 (L)	走行距離 (km)	1L当たりの走行 距離(km/L)	対象車両 台数	走行距離 (km/台)	燃料使用量 (L/台)
企画政策部	-72.2%	-41.7%	109.9%	50.0%	-61.2%	-81.5%
総務部	-2.2%	-5.3%	-3.1%	7.7%	-12.0%	-9.2%
市民部	-17.1%	-22.3%	-6.3%	0.0%	-22.3%	-17.1%
環境経済部	-13.9%	-12.4%	1.8%	0.0%	-12.4%	-13.9%
健康福祉部	-24.1%	-24.7%	-0.8%	-30.8%	8.8%	9.7%
子ども家庭部	—	—	—	—	—	—
都市整備部	-12.8%	-19.7%	-7.9%	85.7%	-56.8%	-53.1%
教育部	-13.1%	-16.3%	-3.8%	-7.7%	-9.4%	-5.8%
議会事務局	-100.0%	-100.0%	—	-100.0%	—	—
合計	-21.2%	-16.1%	—	-21.5%	—	—
平均	—	—	4.3%	—	-0.8%	-18.9%

表 6-6 2013（平成 25）年度（基準年度）における車両使用に関する部門別の状況

部署名	部門全体				1台当たり	
	燃料使用量 (L)	走行距離 (km)	1L当たりの走行 距離 (km/L)	対象車両 台数	走行距離 (km/台)	燃料使用量 (L/台)
企画政策部	1,508	11,587	7.7	2	5,794	754
総務部	6,374	72,168	11.3	13	5,551	490
総務部（消防）	3,970	7,069	1.8	25	283	159
市民部	2,536	29,713	11.7	6	4,952	423
環境経済部	8,679	88,920	10.2	13	6,840	668
健康福祉部	6,242	60,713	9.7	13	4,670	480
子ども家庭部	0	0	—	0	—	—
都市整備部	5,977	66,943	11.2	7	9,563	854
教育部	6,097	59,648	9.8	13	4,588	469
議会事務局	742	5,357	7.2	1	5,357	742
合計	42,125	402,118	—	93	—	—
平均	—	—	9.5	—	4,324	496

## 7. 冷媒に関する調査結果（カーエアコンを除く）

ここで取り扱う冷媒は、施設に設置されている冷媒封入機器が対象であり、カーエアコンは除いている。また、封入量には、不明の分は含まれない。

### 7.1 冷媒封入量及び機器台数

調査で把握した機器の冷媒には、オゾン層破壊係数が大きいフロン類（CFC：クロロフルオロカーボン、HCFC：ハイドロクロロフルオロカーボン）、オゾン層破壊係数が小さいフロン類（HFC：ハイドロフルオロカーボン）がある。また、「ノンフロン冷媒」については、地球温暖化係数（GWP）がゼロ（R600a、臭化リチウム）及び小さいもの（R744）がある。

2019（令和元）年度は2018（平成30）年度と比較して、機器台数が15台増加、封入量は0.9%減少した。

各冷媒のなかで封入量が最も多いHFC-R134a（GWP=1,810）は、前年度から5台増加した。地球温暖化係数が比較的大きいCFC-R12（GWP=10,900）は機器台数が10台減少、封入量は3.7%減少した。ノンフロン冷媒については、炭化水素系冷媒のR600a、及び「CO<sub>2</sub>冷媒」のR744は、前年度に対して増減は見られなかった。

表 7-1 冷媒種別封入量

冷媒	数値は封入量(g)、()内は機器台数						
	2013	2014	2015	2016	2017	2018	2019
CFC-R12	49,797 (61)	50,472 (62)	48,929 (54)	39,104 (53)	47,456 (48)	53,453 (52)	44,073 (49)
CFC-R502	1,675 (4)	945 (3)	215 (2)	260 (2)	260 (2)	260 (2)	260 (2)
HCFC-R22	1,431,290 (315)	1,547,356 (326)	1,481,121 (310)	1,442,311 (283)	1,394,331 (269)	1,935,401 (346)	1,862,901 (336)
HCFC-R412A	17,500 (5)	16,400 (4)	16,400 (4)	16,400 (4)	16,400 (4)	20,300 (5)	24,200 (6)
HFC-R32	1,080 (1)	3,570 (4)	18,690 (13)	31,560 (21)	43,760 (26)	66,420 (39)	76,910 (55)
HFC-R134a	2,018,328 (163)	2,019,003 (166)	2,018,801 (164)	2,021,584 (190)	2,019,616 (172)	2,026,878 (212)	2,027,734 (217)
HFC-R404A	0 (1)	590 (2)	590 (2)	940 (3)	940 (3)	4,450 (8)	7,280 (12)
HCFC-R405A					0 0	0 0	0 (0)
HFC-R407C	121,800 (28)	121,800 (28)	279,100 (37)	279,550 (38)	279,550 (38)	294,310 (42)	294,310 (42)
HFC-R410A	1,497,452 (193)	1,635,672 (233)	1,600,112 (230)	1,627,402 (228)	1,585,602 (230)	2,127,182 (315)	2,127,182 (316)
R-600a	2,180 (42)	2,560 (50)	2,727 (53)	3,245 (68)	3,245 (69)	3,697 (77)	3,697 (78)
R744	240 (1)	240 (1)	420 (2)	690 (3)	490 (2)	1,810 (7)	1,810 (7)
臭化リチウム	520,000 (3)	520,000 (3)	520,000 (2)	520,000 (2)	520,000 (2)	520,000 (2)	520,000 (2)
R-1234yf (HFO-1234yf)					0	610 (2)	410 (2)
不明	18,568 (104)	1,893 (98)	1,568 (83)	1,547 (83)	1,621 (81)	1,621 (82)	2,271 (82)
計	5,679,910 (921)	5,920,501 (980)	5,988,673 (956)	5,984,593 (978)	5,913,271 (947)	7,056,392 (1191)	6,993,038 (1206)

機器種別にみた冷媒封入量を表 7-2 に示す。

封入量が最も多い業務用空調機器では、前年度と比較して封入量が 1.0%減少、台数が 2 台減少した。

表 7-2 機器種別の冷媒封入量

機器種類	年度						
	2013	2014	2015	2016	2017	2018	2019
家庭用エアコン	92,157 (91)	108,287 (108)	110,117 (111)	101,817 (95)	100,837 (94)	128,957 (123)	129,607 (127)
家庭用電気冷蔵庫	16,678 (200)	17,783 (211)	16,114 (204)	17,880 (230)	16,705 (217)	23,143 (231)	22,698 (230)
業務用空調機器	5,554,765 (493)	5,759,021 (522)	5,827,441 (515)	5,827,441 (509)	5,804,441 (515)	6,855,001 (654)	6,787,691 (656)
業務用冷凍冷蔵庫	16,310 (137)	35,410 (139)	35,001 (126)	37,455 (144)	36,103 (142)	49,291 (183)	53,042 (193)

課別にみた冷媒封入量を表 7-3 に示す。

前年度と比較して封入量が最も増加した課は観光まちづくり推進課で、封入量が 4,160kg 増加、台数は 25 台増加した。封入量が最も減少した課は生活福祉課で、封入量が 33,810kg 減少した。

表 7-3 課別の冷媒封入量

No.	課	2018年度		2019年度	
		封入量合計(g)	機器台数	封入量合計(g)	機器台数
1	総務課(元:施設営繕課)	2422995	57	2,422,995	57
2	教育総務課	1926379	579	1,915,155	571
3	図書館	660899	21	660,899	21
4	五日市出張所	280720	28	280,720	28
5	生涯学習推進課	248268	50	252,168	51
6	スポーツ推進課	307433	93	307,233	93
7	地域防災課	149450	68	149,450	68
8	契約管財課	111346	7	85,346	6
9	子ども政策課	50685	47	50,685	47
10	保育課	45597	19	45,597	19
11	障がい者支援課	58040	20	58,040	20
12	学校給食課	33808	21	33,628	20
13	環境政策課	30204	12	30,204	12
14	健康課	29945	13	29,945	13
15	生活福祉課	344055	43	310,245	42
16	観光まちづくり推進課	175795	61	179,955	86
17	管理課	3400	1	3,400	1
18	農林課	51850	11	51,850	11
19	子ども家庭支援センター	134	4	134	4
20	市長公室	102	1	102	1
21	議会事務局	102	1	102	1
22	区画整理推進室	0	2	0	2
23	生活環境課	0	2	0	2
24	高齢者支援課	125185	30	125,185	30
25	児童課	0	0	0	0
	計	7,056,392	1,191	6,993,038	1,206



## 7.2 冷媒の種類や封入量が不明のもの

冷媒の種類や封入量が不明な機器台数を表 7-4 に示す。前年度と比較して、地球温暖化係数の比較的低い冷媒 R-32 の封入量について、不明な機器台数が 11 台あった。また、HFC-R134a、HFC-R404A、HFC-R410A、R-600a が各 1 台増加した。

表 7-4 冷媒の種類や封入量が不明な機器台数

冷媒	年度						
	2013	2014	2015	2016	2017	2018	2019
CFC-R12	4	3	1	1	1	1	1
CFC-R502	1	1	1				
HCFC-R22	25	21	18	6	5	5	3
HCFC-R412A							
HFC-R32							11
HFC-R134a	3	1	1	1	1	1	2
HFC-R404A	1						1
HFC-R407C							
HFC-R410A	1	1	1	1	1	2	3
R-600a	1	1	1	1	2	2	3
R744							
R-1234yf							
臭化リウム	1	1					
不明	99	86	72	73	69	71	70

## 7.3 冷媒別・機器別にみた封入量・機器台数

家庭用エアコンについては、代替フロンである HFC-R410A の封入量が最も多く、次いで HCFC-R22 が多いが、今年度はいずれも増加がなかった。前年度と比較して冷媒不明の機器が 24 台増加しており、HFC-R410A や HFC-R32 が増加した可能性が高い。

家庭用電気冷蔵庫については、HFC-R134a の封入量が最も多く、前年度に比べて機器台数は 2 台減少した。ノンフロン冷媒の R600a の機器台数は、前年度から 1 台増加した。

業務用空調機器については、代替フロンである HFC-R134a や HFC-R410A、HCFC-R22 の封入量が多い。HFC-R134a 及び HFC-R410A については、今年度はいずれも増減がなかったが、HCFC-R22 は前年度から 8 台減少し、HFC-R32 は 11 台増加した。

業務用冷凍冷蔵庫では、HCFC-R22 の封入量が最も多く、前年度より 2 台減少した。HFC-R134a の機器台数は、前年度より 7 台増加した。

HCFC-R22 は、15 年以上前の空調機器等に使用されていた冷媒で、オゾン層を破壊する成分が含まれていることから、モントリオール議定書の規制を受けて 2020 年には生産が実質全廃となる。R-32 は、近年導入された冷媒で、R-22 と比べて地球温暖化係数も小さく、最新の高性能な空調機器にも多く使用されている。R-32 の増加は、機器の老朽化により、設備更新が進んだものと考えられる。

表 7-5 冷媒別・機器別にみた封入量

機器種類	冷媒	2013年度		2016年度		2017年度		2018年度		2019年度	
		封入量(g)	機器台数	封入量(g)	機器台数	封入量(g)	機器台数	封入量(g)	機器台数	封入量(g)	機器台数
家庭用エアコン	CFC-R12	190	1			3	1	0	0	0	0
	HCFC-R22	45,905	46	37,925	29	36,945	28	44,835	38	44,835	38
	HCFC-R412A	900	1	900	1	900	1	900	1	900	1
	HFC-R32	1,080	1	9,260	11	9,260	11	14,320	18	14,320	22
	HFC-R407C	6,500	4	6,500	4	6,500	4	6,500	4	6,500	4
	HFC-R410A	37,582	18	47,232	26	47,232	26	62,402	38	62,402	38
	不明	0	20	0	24	0	24	0	24	650	24
家庭用電気冷蔵庫	CFC-R12	6,707	47	5,684	43	4,836	36	10,498	38	10,318	37
	CFC-R502	215	2	260	2	263	3	260	2	260	2
	HFC-R134a	7,054	64	7,880	74	7,553	71	7,977	75	7,712	73
	R-600a	2,134	41	3,199	67	3,199	67	3,551	74	3,551	75
	不明	568	46	857	44	857	41	857	42	857	42
業務用空調機器	CFC-R12	42,900	10	32,800	7	42,000	9	42,000	9	32,800	7
	CFC-R502	730	1			0	0	0	0	0	0
	HCFC-R22	1,381,080	249	1,383,336	238	1,353,836	234	1,869,186	292	1,796,686	284
	HCFC-R412A	16,600	4	15,500	3	15,500	3	19,400	4	23,300	5
	HFC-R32			22,300	10	34,500	15	52,100	21	62,590	32
	HFC-R134a	2,000,285	3	2,000,285	3	2,000,285	3	2,000,285	3	2,000,285	3
	HFC-R407C	115,300	24	272,600	34	273,050	34	287,250	36	287,250	36
	HFC-R410A	1,459,870	175	1,550,920	202	1,565,270	205	2,064,780	277	2,064,780	277
	臭化フカム	520,000	3	520,000	2	520,000	2	520,000	2	520,000	2
不明	18,000	24	0	10	0	10	0	10	0	10	
業務用冷凍冷蔵庫	CFC-R12	0	3	620	3	620	3	955	5	955	5
	CFC-R502	730	1			0	0	0	0	0	0
	HCFC-R22	4,305	20	21,050	16	19,750	12	21,380	16	21,380	14
	HFC-R134a	10,989	96	11,522	97	13,493	114	18,616	134	19,737	141
	HFC-R404A	0	1	590	2	940	3	4,450	8	7,280	12
	R-600a	46	1	109	2	46	2	146	3	146	3
	R744	240	1	420	2	490	2	1,810	7	1,810	7
	R-1234yf							610	2	410	2
	不明	0	14	690	4	764	6	764	6	764	6

## 7.4 設備改修等が実施されたもの

2019（令和元）年度に「廃棄した」として報告された機器は、23 台で、15 台が廃棄、8 台が瀬音の湯のリース返還で、「補修した」として報告された機器はなかった。

表 7-6 調査において廃棄補修等が回答された冷媒封入機器

機器名称	機器ID	課	係	施設名称	購入等年月	機器種類	冷媒種別	封入量(g)	状態	内容
事務室	408	契約管財課	契約管財係	旧秋川図書館	1995年7月	3.業務用空調機器	5.HCFC-R22	26000	廃棄した	引取証明書 2018/9/3の交付を受けた。
校舎2階廊下東側	73	教育総務課	教育施設係	東秋留小学校	1990年6月	3.業務用空調機器	5.HCFC-R22	2800	廃棄した	引取証明書 2018/7/3の交付を受けた。
校舎3階廊下東側	1321	教育総務課	教育施設係	南秋留小学校	不明	4.業務用冷凍冷蔵庫	6.HFC-R134a	110	廃棄した	引取証明書 2018/8/4の交付を受けた。
業務用牛乳保冷库	1509	教育総務課	教育施設係	南秋留小学校	2012年9月	4.業務用冷凍冷蔵庫	6.HFC-R134a	200	廃棄した	引取証明書 2019/8/29の交付を受けた。
保健室	1424	教育総務課	学務係	一の谷小学校	1994年10月	4.業務用冷凍冷蔵庫	5.HCFC-R22	不明	廃棄した	引取証明書 2019/1/8の交付を受けた。
普通教室棟2階廊下中央	138	教育総務課	教育施設係	一の谷小学校	1997年7月	3.業務用空調機器	5.HCFC-R22	2400	廃棄した	既存冷媒フロンガス封入量:0gの為、回収不可。
CP室	1370	教育総務課	教育施設係	五日市小学校	不明	4.業務用冷凍冷蔵庫	6.HFC-R134a	110	廃棄した	引取証明書 2019/9/13の交付を受けた。
北校舎配膳室牛乳保冷库	201	教育総務課	教育施設係	秋多中学校	1991年8月	3.業務用空調機器	5.HCFC-R22	5500	廃棄した	引取証明書 2018/8/24の交付を受けた。
保健室	1399	教育総務課	学務係	東中学校	1997年8月	4.業務用冷凍冷蔵庫	5.HCFC-R22	不明	廃棄した	引取証明書発行日2019年1月23日
音楽室(北)	218	教育総務課	教育施設係	東中学校	1998年5月	3.業務用空調機器	5.HCFC-R22	2400	廃棄した	引取証明書 2018/8/28の交付を受けた。
冷蔵庫	219	教育総務課	教育施設係	東中学校	1993年6月	3.業務用空調機器	5.HCFC-R22	4000	廃棄した	引取証明書 2018/8/28の交付を受けた。
機能訓練室	1212	生活福祉課	【指】秋川ふれあいセンター	秋川ふれあいセンター	1994年3月	3.業務用空調機器	5.HCFC-R22	11000	廃棄した	
第1・2会議室	1213	生活福祉課	【指】秋川ふれあいセンター	秋川ふれあいセンター	1994年3月	3.業務用空調機器	5.HCFC-R22	8300	廃棄した	
第3会議室	1221	生活福祉課	【指】秋川ふれあいセンター	秋川ふれあいセンター	1994年3月	3.業務用空調機器	5.HCFC-R22	8300	廃棄した	令和元年9月9日
—	1222	生活福祉課	【指】秋川ふれあいセンター	秋川ふれあいセンター	1994年3月	3.業務用空調機器	5.HCFC-R22	11000	廃棄した	令和元年9月9日
冷蔵庫	2015002	観光まちづくり推進課	【指】秋川溪谷瀬音の湯	秋川溪谷瀬音の湯(レストラ)	2007年2月	4.業務用冷凍冷蔵庫	6.HFC-R134a	280	廃棄した	リース返還
冷蔵ボードテーブル	2015003	観光まちづくり推進課	【指】秋川溪谷瀬音の湯	秋川溪谷瀬音の湯(レストラ)	2007年2月	4.業務用冷凍冷蔵庫	6.HFC-R134a	280	廃棄した	リース返還
製氷機	2015004	観光まちづくり推進課	【指】秋川溪谷瀬音の湯	秋川溪谷瀬音の湯(レストラ)	2007年2月	4.業務用冷凍冷蔵庫	6.HFC-R134a	150	廃棄した	リース返還
製氷機	2015007	観光まちづくり推進課	【指】秋川溪谷瀬音の湯	秋川溪谷瀬音の湯(レストラ)	2007年2月	4.業務用冷凍冷蔵庫	6.HFC-R134a	170	廃棄した	リース返還
製氷機	2015008	観光まちづくり推進課	【指】秋川溪谷瀬音の湯	秋川溪谷瀬音の湯(レストラ)	2007年2月	4.業務用冷凍冷蔵庫	6.HFC-R134a	170	廃棄した	リース返還
給茶機	2015009	観光まちづくり推進課	【指】秋川溪谷瀬音の湯	秋川溪谷瀬音の湯(レストラ)	2007年2月	4.業務用冷凍冷蔵庫	6.HFC-R134a	170	廃棄した	リース返還
給茶機	2015011	観光まちづくり推進課	【指】秋川溪谷瀬音の湯	秋川溪谷瀬音の湯(レストラ)	2007年4月	4.業務用冷凍冷蔵庫	6.HFC-R134a	80	廃棄した	リース返還
機能訓練室	2015012	観光まちづくり推進課	【指】秋川溪谷瀬音の湯	秋川溪谷瀬音の湯(レストラ)	2013年3月	4.業務用冷凍冷蔵庫	6.HFC-R134a	65	廃棄した	リース返還

今後とも、家庭用機器については家電リサイクル法により、また、業務用機器についてはフロン排出抑制法により、適正に対応していくことが必要である。

東京都環境確保条例(都民の健康と安全を確保する環境に関する条例)では、①カーエアコン、②業務用冷凍空調機器、③自動販売機、④家庭用冷蔵庫、⑤ルームエアコンを特定機器として、特定機器を廃棄する場合に、回収を委託する場合は特定物質(フロン類=CFC, HCFC, HFC)を適正に回収する者(回収事業者)への委託を義務づけている。(平成13年4月1日から。HFCについては平成14年4月から。)

表 7-7 処理した内容欄で記述すべき内容

処理	機器	記述すべき内容
補修	全て	漏洩の有無。漏洩した場合や追加封入した場合の量。日付。
廃棄	家庭用エアコン	家電リサイクル券控えのお問い合わせ管理番号。日付。
	家庭用電気冷蔵庫	
	業務用空調機器	フロン類回収業者から交付を受けた引取証明書の発行日。
	業務用冷凍冷蔵庫	

### 7.5 新規に登録された冷媒について

表 7-8 に新規導入分及びこれまでの報告漏れについて示す。2019(令和元)年度の新規導入分は9台であった。

新規に導入した機器は、秋川渓谷瀬音の湯の冷凍冷蔵庫や、ふれあいセンターの業務用空調機器、学校施設の冷凍冷蔵庫の導入であった。冷媒種別ではHFC-R134aが6台と最も多かった。

表 7-8 新たに登録された冷媒封入機器

課	係	保有施設	購入等年月	機器種類	冷媒種別	封入量(g)	機器名称等
観光まちづくり推進課	【指】秋川渓谷瀬音の湯	秋川渓谷瀬音の湯(厨房)	2019年11月1日	業務用冷凍冷蔵庫	HFC-R134a	120	小型冷蔵ショーケース
観光まちづくり推進課	【指】秋川渓谷瀬音の湯	秋川渓谷瀬音の湯(カフェ)	2020年3月1日	業務用冷凍冷蔵庫	HFC-R134a	210	キューブアイスメーカー
観光まちづくり推進課	【指】秋川渓谷瀬音の湯	秋川渓谷瀬音の湯(レストラン)	2020年3月1日	業務用冷凍冷蔵庫	HFC-R134a	210	キューブアイスメーカー
観光まちづくり推進課	【指】秋川渓谷瀬音の湯	秋川渓谷瀬音の湯(レストラン)	2020年3月1日	業務用冷凍冷蔵庫	HFC-R134a	210	キューブアイスメーカー
生活福祉課	【指】秋川ふれあいセンター	秋川ふれあいセンター	2019年8月1日	業務用空調機器	HFC-R32	1380	第1会議室
生活福祉課	【指】秋川ふれあいセンター	秋川ふれあいセンター	2019年8月1日	業務用空調機器	HFC-R32	1380	第2会議室
生活福祉課	【指】秋川ふれあいセンター	秋川ふれあいセンター	2019年8月1日	業務用空調機器	HFC-R32	1380	第3会議室
教育総務課	教育施設係	南秋留小学校	2019年8月2日	業務用冷凍冷蔵庫	HFC-R134a	101	校舎3階廊下東側
教育総務課	教育施設係	五日市小学校	2019年7月29日	業務用冷凍冷蔵庫	HFC-R134a	110	普通教室棟2階廊下中央

## 8. 用紙に関する調査結果

### 8.1 用紙購入金額

2019（令和元）年度における全庁の用紙購入金額は、約 881 万円となり、前年度に比べ約 563 万円（約 40％）減少した。単価契約対象内は、前年度に比べ約 532 万円（約 38％）減少した。

表 8-1 用紙購入金額（全庁）

年度	金額(円)	単価契約対象内 金額(円)
1999年度	14,801,433	—
2000年度	15,049,575	13,970,545
2001年度	17,481,113	14,092,580
2002年度	17,247,908	12,760,160
2003年度	15,697,783	12,044,120
2004年度	16,238,879	13,347,690
2005年度	16,704,707	14,380,280
2006年度	13,562,673	12,410,880
2007年度	14,388,150	12,642,990
2008年度	19,894,853	13,888,600
2009年度	15,825,543	14,132,650
2010年度	14,684,412	13,000,630
2011年度	15,821,982	14,294,320
2012年度	15,111,712	13,895,370
2013年度	15,688,714	14,726,712
2014年度	15,977,312	14,874,196
2015年度	17,554,628	16,064,497
2016年度	16,702,079	14,802,991
2017年度	16,060,654	14,471,170
2018年度	14,130,109	12,445,298
2019年度	8,807,640	8,148,161

※単価契約対象外にあっては、金額の記入があったもののみ

### 8.2 課別用紙購入量

課別の用紙購入量を表 8-3 に示す。教育総務課及び総務課が購入量の大部分を占めている。2019（令和元）年度の購入金額を前年度と比較すると、全体で約 532 万円の減少となった。総務課は前年度並みであったが、教育総務課で 461 万円と大きく減少したほか、用紙購入実績がない課が多かった。全体の重量及び古紙重量についても前年度を大きく下回った。

### 8.3 契約形態別用紙購入量

契約形態別用紙購入量を表 8-3 に示す。2019（令和元）年度の単価契約対象率は、金額で 93％と前年度から 5 ポイント増加した。

表 8-2 課別用紙購入量（金額順）

課	2012(平成24)年度			2018(平成30)年度			2019(令和元)年度		
	金額(円)	重量(kg) (判明分)	古紙重量(kg)	金額(円)	重量(kg) (判明分)	古紙重量(kg)	金額(円)	重量(kg) (判明分)	古紙重量(kg)
教育総務課	1,128,501	53,011	-	9,865,913	54,572	43,323	4,615,587	26,323	21,240
総務課	2,647,680	15,521	-	3,414,304	23,574	20,301	3,498,534	24,563	21,476
健康課	321,200	1,350	-	333,732	878	138	236,840	921	290
財政課	66,880	440	-	80,688	0	0	86,100	700	700
生涯学習推進課	54,730	404	-	69,522	474	414	80,689	619	596
保育課	-	-	-	58,030	124	10	62,730	129	0
選挙管理委員会事務局	3,040	20	-	15,990	130	130	59,550	399	320
高齢者支援課	166,870	884	-	131,934	1,058	1,048	45,756	372	372
子ども家庭支援センター	61,430	257	-	29,074	138	90	42,057	200	160
図書館	26,869	161	-	21,302	150	134	21,908	171	166
企画政策課	13,680	90	-	0	0	0	20,850	150	150
都市計画課	0	0	-	0	0	0	12,300	100	100
子ども政策課	-	-	-	26,820	196	180	7,380	60	60
地域防災課	80,560	530	-	0	0	0	6,150	50	50
学校給食課	18,240	120	-	4,920	40	40	4,920	40	40
五日市出張所	6,420	36	-	5,020	34	30	4,630	33	30
障がい者支援課	3,180	0	-	0	0	0	1,659	0	0
農林課	147,462	376	-	46,455	0	0	0	0	0
指導室	0	0	-	10,800	0	0	0	0	0
職員課	0	0	-	8,210	26	0	0	0	0
契約管財課	0	0	-	5,700	7	0	0	0	0
環境政策課	0	0	-	1,695	1	0	0	0	0
生活福祉課	114,000	755	-	0	0	0	0	0	0
会計課	0	0	-	0	0	0	0	0	0
議会事務局	3,040	20	-	0	0	0	0	0	0
管理課	0	0	-	0	0	0	0	0	0
観光まちづくり推進課 (元：観光まちづくり活動課)	-	-	-	0	0	0	0	0	0
商工振興課 (元：観光商工課)	-	-	-	0	0	0	0	0	0
市長公室	36,840	166	-	0	0	0	0	0	0
スポーツ推進課	3,040	20	-	0	0	0	0	0	0
生涯学習推進課	-	-	-	0	0	0	0	0	0
公民館	107,100	555	-	0	0	0	0	0	0
児童課	60,890	124	-	0	0	0	0	0	0
秋川キララホール	40,060	264	-	0	0	0	0	0	0
総合計	5,111,712	75,105	-	14,130,109	81,402	65,838	8,807,640	54,831	45,749

※ 重量の集計には、箱重量の不明の紙種を含まないため、重量は金額分と集計対象が一致しない。

※ 子ども家庭支援センター(H28年度まで子育て支援課)

表 8-3 契約形態別用紙購入量

品名	2012(平成24)年度			2018(平成30)年度			2019(令和元)年度		
	金額(円)	重量(kg) (判明分)	古紙重量(kg)	金額(円)	重量(kg) (判明分)	古紙重量(kg)	金額(円)	重量(kg) (判明分)	古紙重量(kg)
単価契約外	1,216,342	1,554	-	1,684,811	2,822	193	659,479	1,259	252
単価契約	13,895,370	73,551	-	12,445,298	78,580	65,646	8,148,161	53,572	45,498
総計	15,111,712	75,105	-	14,130,109	81,402	65,838	8,807,640	54,831	45,749

※ 重量の集計には、箱重量の不明の紙種を含まないため、重量は金額分と集計対象が一致しない

## 8.4 紙の重量データの把握状況

### (1) 単価契約対象外

単価契約対象外で用紙重量が記入されていたものは、129 件中の 104 件（81%）であり、前年度の 260 件中の 193 件（74%）から増加した。

### (2) 単価契約対象

単価契約対象のうち再生紙、再生上質紙及び再生色上質紙について用紙重量が記入されていたものは、1,015 件中 1,008 件で、99%の重量捕捉率であった。

## 8.5 品名別購入状況

品名別用紙購入量を用紙の購入量に示す。再生紙が購入量の大部分を占め、次いで再生色上質紙、単価契約対象外の用紙、再生色画用紙と続き、例年と同様の傾向であった。

前年度と比較して、全体の合計は前年度より減少した。上位を占める品目の購入金額は減少しており、再生紙については約 248 万円減少した。

表 8-4 品名別用紙購入量（金額順）

品名	2012(平成24)年度			2018(平成30)年度			2019(令和元)年度		
	金額(円)	重量(kg) (判明分)	古紙重量(kg)	金額(円)	重量(kg) (判明分)	古紙重量(kg)	金額(円)	重量(kg) (判明分)	古紙重量(kg)
再生紙	8,850,420	58,420		8,076,204	65,646	65,646	5,597,165	45,498	45,498
再生色上質紙	1,812,230	6,108		1,932,464	6,320	0	1,356,856	4,482	0
単価契約対象外	1,216,342	1,554		1,684,811	2,822	193	659,479	1,259	252
再生色画用紙	1,207,780	2,484		1,132,960	2,319	0	503,650	1,034	0
再生上質紙	329,640	1,559		519,810	2,395	0	385,090	1,757	0
書道半紙	212,420	492		183,660	439	0	135,540	325	0
原稿用紙	198,660	458		154,060	353	0	53,570	127	0
工作用紙	123,100	358		151,800	440	0	18,600	66	0
再生紙単色おりがみ	80,740	67		115,740	103	0	27,170	25	0
白ボール紙	140,660	656		108,360	475	0	43,260	190	0
桜紙	25,200			29,500	0	0	2,360	0	0
色模造紙	14,490	43		12,190	36	0	4,140	12	0
模造紙	10,660	45		10,010	42	0	12,740	54	0
教育おりがみ	14,000			9,600	0	0	6,400	0	0
官庁表紙	12,400	13		5,700	7	0	0	0	0
ラシヤ紙	6,400	9		3,240	4	0	1,620	2	0
版画用紙	9,500	3		0	0	0	0	0	0
再生画用紙	847,070	2,840		0	0	0	0	0	0
総合計	15,111,712	75,105		14,130,109	81,402	65,838	8,807,640	54,831	45,749

※ 重量の集計には、箱重量の不明の紙種を含まないため、重量は金額分と集計対象が一致しない

## 8.6 再生紙等の購入状況

重量を把握した再生紙、再生上質紙及び再生色上質紙を集計範囲とし、課別にみた購入状況を用紙の購入量に示す。

2019（令和元）年度の再生紙等の購入金額は約 815 万円で、前年度から約 494 万円減少となった。重量及び古紙重量についても、54t、45t とそれぞれ減少した。購入量の大部分を占めている教育総務課の購入量が減少したことが影響していると考えられる。

表 8-5 課別の再生紙等購入量（金額順）

課	2012(平成24)年度			2018(平成30)年度			2019(令和元)年度		
	金額(円)	重量(kg) (判明分)	古紙重量(kg)	金額(円)	重量(kg) (判明分)	古紙重量(kg)	金額(円)	重量(kg) (判明分)	古紙重量(kg)
教育総務課	7,229,980	44,425		6,644,527	47,910	43,139	4,008,154	25,233	21,138
総務課	2,647,680	15,521		3,411,563	23,573	20,301	3,498,534	24,563	21,476
健康課	305,820	1,325		167,680	640	130	223,800	921	290
財政課	66,880	440		0	0	0	4,630	33	30
生涯学習推進課	50,050	293		69,522	474	414	80,689	619	596
選挙管理委員会事務局	3,040	20		15,990	130	130	29,040	192	160
保育課	-	-		1,230	10	10	6,150	50	50
高齢者支援課	166,870	884		131,934	1,058	1,048	86,100	700	700
子ども家庭支援センター (H28年度まで子育て支援課)	48,490	240		20,430	122	90	45,756	372	372
図書館	17,890	114		20,632	148	134	59,250	119	0
都市計画課	0	0		0	0	0	0	0	0
子ども政策課	-	-		26,820	196	180	59,550	399	320
地域防災課	80,560	530		0	0	0	0	0	0
学校給食課	18,240	120		4,920	40	40	7,380	60	60
五日市出張所	6,420	36		5,020	34	30	12,300	100	100
職員課	0	0		8,210	26	0	21,908	171	166
生活福祉課	114,000	755	-	0	0	0	4,920	40	40
企画政策課	13,680	90		0	0	0	0	0	0
障がい者支援課	0	0		0	0	0	0	0	0
農林課	45,130	274		0	0	0	0	0	0
環境政策課	0	0		0	0	0	0	0	0
会計課	0	0		0	0	0	0	0	0
契約管財課	0	0		0	0	0	0	0	0
議会事務局	3,040	20		0	0	0	0	0	0
管理課	0	0		0	0	0	0	0	0
観光まちづくり推進課 (元：観光まちづくり活動課)	-	-		0	0	0	0	0	0
商工振興課 (元：観光商工課)	-	-		0	0	0	0	0	0
市長公室	24,320	160		0	0	0	0	0	0
スポーツ推進課	3,040	20		0	0	0	0	0	0
生涯学習推進課	-	-		0	0	0	0	0	0
公民館	107,100	555		0	0	0	0	0	0
児童課	0	0		0	0	0	0	0	0
秋川キララホール	40,060	264		0	0	0	0	0	0
総合計	10,992,290	66,086		13,087,346	73,394	64,047	8,148,161	53,572	45,498

※ 重量の集計には、箱重量の不明の紙種を含まないため、重量は金額分と集計対象が一致しない。



## 資料1 温室効果ガスの算定方法

温室効果ガスの算定方法は、原則として温対法施行令及び「地方公共団体実行計画（事務事業編）策定・実施マニュアル Ver1.0」（平成 29 年 3 月 環境省）に準拠する。排出要因別の排出量算定方法は、表 1 から表 5 までに示すとおりである。

表 1 施設で使用するエネルギーを起源とする温室効果ガス排出量の算定方法

排出要因	算定方法及び基礎データ出典
電力	施設の電力使用量(a) × 電力会社ごとの CO <sub>2</sub> 排出係数(表 3) ※ a. 当該施設の管理等を所管する部署から提出された資料(単位:kWh)
プロパンガス(LPG)	施設の LPG 使用量(a) ÷ LPG 産気率(b) × CO <sub>2</sub> 排出係数(表 4) ※ a. 当該施設の管理等を所管する部署から提出された資料(単位:m <sup>3</sup> ) ※ b. プロパン、ブタン、LP ガスの CO <sub>2</sub> 排出原単位に係るガイドライン(日本 LP ガス協会)より 0.458 m <sup>3</sup> /kg
A 重油、都市ガス、灯油、ガソリン、軽油	施設の燃料使用量(a) × CO <sub>2</sub> 排出係数(表 4) ※ a. 当該施設の管理等を所管する部署から提出された資料(単位:l)

表 2 公用車の使用に伴う温室効果ガス排出量の算定方法

排出要因		算定方法及び基礎データ出典
燃料起源 CO <sub>2</sub>	ガソリン 軽油	公用車の燃料使用量(a) × CO <sub>2</sub> 排出係数(表 4) ※ a. 当該施設の管理等を所管する部署から提出された資料(単位:l)
CH <sub>4</sub> N <sub>2</sub> O	公用車の走行	車種別走行量(a) × CH <sub>4</sub> ・N <sub>2</sub> O 排出係数(表 4) × 地球温暖化係数(表 5) ※ a. 当該施設の管理等を所管する部署から提出された資料(単位:km)
カーエアコンから漏出する HFC-134a		公用車保有台数(a) × HFC 排出係数(表 4) × 地球温暖化係数(表 5) ※ a. 当該施設の管理等を所管する部署から提出された資料(単位:台)

表 3 電力の使用に伴う温室効果ガス排出係数

登録番号	電気事業者	単位	排出年度 <sup>※1</sup>			
			2013 (平成 25)	2017 (平成 29)	2018 (平成 30)	2019 (令和元)
A0269	東京電力エナジーパートナー	kg-CO <sub>2</sub> /kWh	0.531	0.486	0.475	0.468
A0130	丸紅新電力(旧:丸紅)	kg-CO <sub>2</sub> /kWh	0.389	0.362	0.409	0.442
A0014	エネサーブ	kg-CO <sub>2</sub> /kWh	0.617	0.493	0.410	0.424
A0009	エネット	kg-CO <sub>2</sub> /kWh	0.423	0.405	0.423	0.426
A0001	F-Power	kg-CO <sub>2</sub> /kWh	0.491	0.476	0.502	0.508
A0211	パワーオプティマイザー (旧:緑新電力)	kg-CO <sub>2</sub> /kWh	—	0.532	0.532	0.507

出典 年度ごとに公表される電気事業者ごとの実排出係数・調整後排出係数等(環境省) (実排出係数)

※1 各排出年度の温室効果ガス排出量を算定する際に使用する係数は、その前年度の実二酸化炭素排出量及び販売電力量に基づいて算出されている。例えば、2017(平成 29)年度に報告する 2016(平成 28)年度の CO<sub>2</sub> 排出量を算定する際に用いる係数は、実際には 2015(平成 27)年度の排出実績に基づいて算出されたものになる。

※2  : 該当年度で利用なし

表 4 その他の温室効果ガス排出係数(2019(令和元)年 1 月現在)

排出区分		単位※1	CO <sub>2</sub>	CH <sub>4</sub>	N <sub>2</sub> O	HFC-134a	
燃料	A 重油	kg-GHG/ℓ	2.71	—	—	—	
	LPG	kg-GHG/kg	3.00	—	—	—	
	都市ガス	kg-GHG/m <sup>3</sup>	2.16	—	—	—	
	灯油	kg-GHG/ℓ	2.49	—	—	—	
	ガソリン	kg-GHG/ℓ	2.32	—	—	—	
	軽油	kg-GHG/ℓ	2.58	—	—	—	
公用車の使用	ガソリン自動車	普通・小型乗用車	kg-GHG/km	—	0.000010	0.000029	—
		軽乗用車	kg-GHG/km	—	0.000010	0.000022	—
		普通貨物車	kg-GHG/km	—	0.000035	0.000039	—
		小型貨物車	kg-GHG/km	—	0.000015	0.000026	—
		軽貨物車	kg-GHG/km	—	0.000011	0.000022	—
		特殊用途車	kg-GHG/km	—	0.000035	0.000035	—
	バス	kg-GHG/km	—	0.000035	0.000041	—	
	軽油自動車	普通・小型乗用車	kg-GHG/km	—	0.000002	0.000007	—
		普通貨物車	kg-GHG/km	—	0.000015	0.000014	—
		小型貨物車	kg-GHG/km	—	0.0000076	0.000009	—
		特殊用途車	kg-GHG/km	—	0.000013	0.000025	—
		バス	kg-GHG/km	—	0.000017	0.000025	—
	ハイブリッド乗用車※2	kg-GHG/km	—	0.0000025	0.0000005	—	
	カーエアコンから漏出	kg-GHG/台・年	—	—	—	0.01	

出典 温室効果ガス総排出量算定方法ガイドライン ver1.0 (平成 29 年 3 月 環境省)

※1 GHG (Green House Gas) は温室効果ガスを表す。

※2 わが国の温室効果ガスの排出量及び吸収量の実績を排出源・吸収源ごとに示した目録 (日本国温室効果ガスインベントリ) における排出係数

表 5 温室効果ガスの地球温暖化係数(2019(令和元)年 1 月現在)

項目	単位	係数使用期間	CO <sub>2</sub>	CH <sub>4</sub>	N <sub>2</sub> O	HFC-134a
地球温暖化係数	CO <sub>2</sub> /GHG	2015(H27)年 4 月 1 日以後	1	25	298	1430
		2015(H27)年 3 月 31 日以前	1	21	310	1300

出典 地球温暖化対策の推進に関する法律施行令 (2015 (平成 27) 年 4 月 1 日施行)

※ 地球温暖化係数：温室効果ガスである物質ごとに、地球の温暖化をもたらす程度を二酸化炭素と比較し、国際的に認められた知見に基づき政令で定める係数

※ 地球温暖化係数は今後変更される可能性があるが、その場合も変更前の係数を用いて算出した温室効果ガス排出量を遡って変更することは行わない。

## 資料2 2019(令和元)年度 施設光熱水調査結果集計表

- ①施設光熱水調査結果集計表（組織別一覧表）  
資料2-1【実績値】・資料2-4【参考値】
- ②施設光熱水調査結果集計表（二酸化炭素排出量順一覧）  
資料2-2【実績値】・資料2-5【参考値】
- ③施設光熱水調査結果集計表（支払料金順一覧）  
資料2-3【実績値】・資料2-6【参考値】



資料2-1 令和元年度 施設光熱水調査結果集計表(組織別一覽表)【実績値】2/3

通し No.	部	課	係	施設名	敷地面積 (㎡)	延床面積 (㎡)	二酸化炭素 排出量 (kg-CO <sub>2</sub> /㎡)	光熱水費 (円)	延床面積当 り排出量(kg -CO <sub>2</sub> /㎡)	電気 排出量 (kg-CO <sub>2</sub> )	都市ガス 排出量 (kg-CO <sub>2</sub> )	LPガス 排出量 (kg-CO <sub>2</sub> )	灯油 排出量 (kg-CO <sub>2</sub> )	軽油 排出量 (kg-CO <sub>2</sub> )	ガソリン 排出量 (kg-CO <sub>2</sub> )	A重油 排出量 (kg-CO <sub>2</sub> )	
109	子ども家庭部	子ども家庭支援センター	1室(あきる野ルビア)	あきる野ルビア(2Fファミリーサポートセンター子育て支援総合窓口)			1,447	76,659	—	1,447	0	0	0	0	0	0	
110	子ども家庭部	子ども家庭支援センター	1室(あきる野ルビア)	あきる野ルビア(2F子育てひろば(11時〜15時))			7,307	425,871	—	7,307	0	0	0	0	0	0	
111	子ども家庭部	保育課	神明保育園	神明保育園	1,646	441	20,867	2,150,141	50.0	8,738	5,444	6,686	0	0	0	0	
112	子ども家庭部	保育課	屋城保育園	屋城保育園	1,212	463	19,795	2,222,338	45.2	8,490	6,631	4,674	0	0	0	0	
113	子ども家庭部	保育課	すぎの子保育園	すぎの子保育園	1,142	276	8,414	625,951	32.6	4,485	1,734	2,196	0	0	0	0	
114	都市整備部	区画整理推進室		武蔵引田駅周辺地区土地区画整理相談事務所	863	61	1,569	162,353	28.9	1,412	18	0	0	0	139	0	
115	都市整備部	管理課	管理係	秋川駅北口公衆便所	61	61	6,010	875,930	111.8	6,010	0	0	0	0	0	0	
116	都市整備部	管理課	管理係	ウエルカムタワー	0	0	2,340	114,628	—	2,340	0	0	0	0	0	0	
117	都市整備部	管理課	管理係	秋川駅前噴水	0	0	0	0	—	0	0	0	0	0	0	0	
118	都市整備部	管理課	管理係	秋川駅北口水飲場	0	0	0	10,560	—	0	0	0	0	0	0	0	
119	都市整備部	管理課	管理係	秋川駅南口水飲場	0	0	0	10,560	—	0	0	0	0	0	0	0	
120	都市整備部	管理課	管理係	街路灯・防犯灯(LED対象)	0	0	212,337	29,595,600	—	212,337	0	0	0	0	0	0	
121	都市整備部	管理課	管理係	街路灯(メーターあり)	0	0	111,463	5,764,201	—	111,463	0	0	0	0	0	0	0
122	都市整備部	管理課	管理係	五日市駅前広場噴水(動力)	0	0	3,473	278,554	—	3,473	0	0	0	0	0	0	0
123	都市整備部	管理課	管理係	五日市駅前広場噴水(照明)	0	0	448	33,126	—	448	0	0	0	0	0	0	0
124	都市整備部	管理課	管理係	五日市駅前広場(照明)	0	0	1,890	87,988	—	1,890	0	0	0	0	0	0	0
125	都市整備部	管理課	管理係	増戸駅前広場(照明)	0	0	11	27,178	—	11	0	0	0	0	0	0	0
126	都市整備部	管理課	管理係	草花公園クラブハウス	0	0	1,449	115,522	—	1,449	0	0	0	0	0	0	0
127	都市整備部	管理課	管理係	高尾公園	11,812	0	286	69,999	—	286	0	0	0	0	0	0	0
128	都市整備部	管理課	管理係	大塚公園	3,958	0	0	27,311	—	0	0	0	0	0	0	0	0
129	都市整備部	管理課	管理係	清水公園	1,600	0	0	23,614	—	0	0	0	0	0	0	0	0
130	都市整備部	管理課	管理係	八雲公園	1,664	0	0	29,757	—	0	0	0	0	0	0	0	0
131	都市整備部	管理課	管理係	玉見ヶ崎公園	1,254	0	0	35,054	—	0	0	0	0	0	0	0	0
132	都市整備部	管理課	管理係	寺前公園	1,946	0	0	28,227	—	0	0	0	0	0	0	0	0
133	都市整備部	管理課	管理係	谷後公園	1,172	0	0	26,449	—	0	0	0	0	0	0	0	0
134	都市整備部	管理課	管理係	屋城公園	912	0	0	13,905	—	0	0	0	0	0	0	0	0
135	都市整備部	管理課	管理係	仲田公園	3,651	0	1,005	76,168	—	1,005	0	0	0	0	0	0	0
136	都市整備部	管理課	管理係	草花公園	63,242	0	0	13,657	—	0	0	0	0	0	0	0	0
137	都市整備部	管理課	管理係	平沢下川原公園	3,967	0	0	28,790	—	0	0	0	0	0	0	0	0
138	都市整備部	管理課	管理係	前田公園	5,066	0	0	16,944	—	0	0	0	0	0	0	0	0
139	都市整備部	管理課	管理係	楓ヶ原公園	2,463	0	277	42,262	—	277	0	0	0	0	0	0	0
140	都市整備部	管理課	管理係	小峰台公園	34,735	0	39	67,648	—	39	0	0	0	0	0	0	0
141	都市整備部	管理課	管理係	森の下公園	3,290	0	0	64,285	—	0	0	0	0	0	0	0	0
142	都市整備部	管理課	管理係	上塚公園	2,369	0	678	59,374	—	678	0	0	0	0	0	0	0
143	都市整備部	管理課	管理係	福寿公園	1,075	0	670	75,802	—	670	0	0	0	0	0	0	0
144	都市整備部	管理課	管理係	森山公園	1,003	0	0	31,046	—	0	0	0	0	0	0	0	0
145	都市整備部	管理課	管理係	八幡公園	2,389	0	0	21,515	—	0	0	0	0	0	0	0	0
146	都市整備部	管理課	管理係	さくら公園	2,521	0	584	57,782	—	584	0	0	0	0	0	0	0
147	都市整備部	管理課	管理係	早達公園	1,309	0	0	35,809	—	0	0	0	0	0	0	0	0
148	都市整備部	管理課	管理係	大塚塚つば公園	4,276	0	0	29,873	—	0	0	0	0	0	0	0	0
149	都市整備部	管理課	管理係	もくせい公園	2,977	0	0	28,477	—	0	0	0	0	0	0	0	0
150	都市整備部	管理課	管理係	秋留野広場	2,301	0	4,045	606,166	—	4,045	0	0	0	0	0	0	0
151	都市整備部	管理課	管理係	東山公園	626	0	0	10,560	—	0	0	0	0	0	0	0	0
152	都市整備部	管理課	管理係	千代原公園	4,103	0	0	25,160	—	0	0	0	0	0	0	0	0
153	都市整備部	管理課	管理係	雨間1号公園(横吹公園)	3,000	0	407	46,350	—	407	0	0	0	0	0	0	0
154	都市整備部	管理課	管理係	雨間3号公園(萩野公園)	2,400	0	303	45,194	—	303	0	0	0	0	0	0	0
155	都市整備部	管理課	管理係	小倉公園	900	0	215	96,922	—	215	0	0	0	0	0	0	0
156	都市整備部	管理課	管理係	草花台パークハイズB	519	0	0	10,560	—	0	0	0	0	0	0	0	0
157	都市整備部	管理課	管理係	草花台パークハイズC	336	0	0	10,560	—	0	0	0	0	0	0	0	0
158	都市整備部	管理課	管理係	松原遊園	348	0	239	41,161	—	239	0	0	0	0	0	0	0
159	都市整備部	管理課	管理係	雪沢公園	368	0	0	10,560	—	0	0	0	0	0	0	0	0
160	都市整備部	管理課	管理係	ひさわか遊園	198	0	0	3,345	—	0	0	0	0	0	0	0	0
161	都市整備部	管理課	管理係	二宮お池公園	0	0	0	23,654	—	0	0	0	0	0	0	0	0
162	都市整備部	管理課	管理係	交流の架け橋	0	0	0	0	—	0	0	0	0	0	0	0	0
163	都市整備部	管理課	管理係	水辺公園	0	0	606	83,608	—	606	0	0	0	0	0	0	0
164	都市整備部	管理課	管理係	雨間2号公園(秋留野公園)	0	0	1,075	89,132	—	1,075	0	0	0	0	0	0	0
165	都市整備部	管理課	管理係	雨間中遊園	0	0	0	581	—	0	0	0	0	0	0	0	0
166	都市整備部	管理課	管理係	石神公園	2,901	0	1,737	106,428	—	1,737	0	0	0	0	0	0	0
167	都市整備部	管理課	管理係	森ノ根公園	2,201	0	1,242	108,786	—	1,242	0	0	0	0	0	0	0
168	都市整備部	管理課	管理係	リバーサイドパークA	0	0	0	14,804	—	0	0	0	0	0	0	0	0
169	都市整備部	管理課	管理係	リバーサイドパークB	0	0	0	14,804	—	0	0	0	0	0	0	0	0
170	都市整備部	管理課	管理係	リバーサイドパークC	0	0	0	0	—	0	0	0	0	0	0	0	0
171	都市整備部	管理課	管理係	阿岐野公園	508	0	0	24,860	—	0	0	0	0	0	0	0	0
172	都市整備部	管理課	管理係	上賀多公園	0	0	0	2,263	—	0	0	0	0	0	0	0	0
173	都市整備部	管理課	管理係	親水公園	0	0	0	6,147	—	0	0	0	0	0	0	0	0
174	都市整備部	管理課	管理係	前田小公園	0	0	0	0	—	0	0	0	0	0	0	0	0
175	都市整備部	管理課	管理係	原ノ下公園	404	0	0	16,743	—	0	0	0	0	0	0	0	0
176	都市整備部	管理課	下水道係	2番 止水柱横ポンプ	0	0	57,251	7,095,256	—	57,251	0	0	0	0	0	0	0
177	都市整備部	管理課	下水道係	3番 三内開弁ポンプ	0	0	0	0	—	0	0	0	0	0	0	0	0
178	都市整備部	管理課	下水道係	4番 三内電子横ポンプ	0	0	0	0	—	0	0	0	0	0	0	0	0
179	都市整備部	管理課	下水道係	5番 雨開塚の下ポンプ	0	0	0	0	—	0	0	0	0	0	0	0	0
180	都市整備部	管理課	下水道係	6番 水沢川ヒル橋ポンプ	0	0	0	0	—	0	0	0	0	0	0	0	0
181	都市整備部	管理課	下水道係	7番 永田橋西公園ポンプ	0	0	0	0	—	0	0	0	0	0	0	0	0
182	都市整備部	管理課	下水道係	8番 草花台会館北ポンプ	0	0	0	0	—	0	0	0	0	0	0	0	0
183	都市整備部	管理課	下水道係	9番 平高橋横ポンプ	0	0	0	0	—	0	0	0	0	0	0	0	0
184	都市整備部	管理課	下水道係	10番 平沢八幡神社東ポンプ	0	0	0	0	—	0	0	0	0	0	0	0	0
185	都市整備部	管理課	下水道係	11番 平沢会館西ポンプ	0	0	0	0	—	0	0	0	0	0	0	0	0
186	都市整備部	管理課	下水道係	12番 平沢ホシマシヤポンプ	0	0	0	0	—	0	0	0	0	0	0	0	0
187	都市整備部	管理課	下水道係	13番 屋城ランド入口ポンプ	0	0	0	0	—	0	0	0	0	0	0	0	0
188	都市整備部	管理課	下水道係	14番 高瀬会館横ポンプ	0	0	0	0	—	0	0	0	0	0	0	0	0
189	都市整備部	管理課	下水道係	15番 高瀬八幡神社下ポンプ	0	0	0	0	—	0	0	0	0	0	0	0	0
190	都市整備部	管理課	下水道係	16番 館谷ポンプ	0	0	0	0	—	0	0	0	0	0	0	0	0
191	都市整備部	管理課	下水道係	17番 小川ポンプ	0	0	0	0	—	0	0	0	0	0	0	0	0
192	都市整備部	管理課	下水道係	18番 水沢川遊園ポンプ	0	0	0	0	—	0	0	0	0	0	0	0	0
193	都市整備部	管理課	下水道係	19番 入野西ポンプ	0	0	0	0	—	0	0	0	0	0	0	0	0
194	都市整備部	管理課	下水道係	20番 入野中ポンプ	0	0	0	0	—	0	0	0	0	0	0	0	0
195	都市整備部	管理課	下水道係	21番 入野東ポンプ	0	0	0	0	—	0	0	0	0	0	0	0	0
196	都市整備部	管理課	下水道係	22番 多西橋西ポンプ	0	0	0	0	—	0	0	0	0	0	0	0	0
197	都市整備部	管理課	下水道係	23番 小川南ポンプ	0	0	0	0	—	0	0	0	0	0	0	0	0
198	都市整備部	管理課	下水道係	24番 わかば保育園南ポンプ	0	0	0	0	—	0	0	0	0	0	0	0	0
199	都市整備部	管理課	下水道係	25番 多西橋横ポンプ	0	0											

資料2-1 令和元年度 施設光熱水調査結果集計表(組織別一覽表)【実績値】3/3

通しNo.	部	課	係	施設名	敷地面積(m <sup>2</sup> )	延床面積(m <sup>2</sup> )	二酸化炭素排出量(kgCO <sub>2</sub> )	光熱水費(円)	延床面積当り排出量(kgCO <sub>2</sub> /m <sup>2</sup> )	電気排出量(kgCO <sub>2</sub> )	都市ガス排出量(kgCO <sub>2</sub> )	LPガス排出量(kgCO <sub>2</sub> )	灯油排出量(kgCO <sub>2</sub> )	軽油排出量(kgCO <sub>2</sub> )	ガソリン排出量(kgCO <sub>2</sub> )	A重油排出量(kgCO <sub>2</sub> )	
214	都市整備部	管理課	下水道係	41番 雲沢公園東ポンプ	0	0	0	0	0	0	0	0	0	0	0	0	
215	都市整備部	管理課	下水道係	42番 五日市神明坂西ポンプ	0	0	0	0	0	0	0	0	0	0	0	0	
216	都市整備部	管理課	下水道係	43番 小宮久保会館北ポンプ	0	0	0	0	0	0	0	0	0	0	0	0	
217	都市整備部	管理課	下水道係	44番 小松平西ポンプ	0	0	0	0	0	0	0	0	0	0	0	0	
218	都市整備部	管理課	下水道係	45番 戸倉沢戸橋北ポンプ	0	0	0	0	0	0	0	0	0	0	0	0	
219	都市整備部	管理課	下水道係	46番 長岳温泉ポンプ	0	0	0	0	0	0	0	0	0	0	0	0	
220	都市整備部	管理課	下水道係	47番 永田橋西開発ポンプ	0	0	0	0	0	0	0	0	0	0	0	0	
221	都市整備部	管理課	下水道係	48番 権田坂ポンプ	0	0	0	0	0	0	0	0	0	0	0	0	
222	都市整備部	管理課	下水道係	49番 清流地区東ポンプ	0	0	0	0	0	0	0	0	0	0	0	0	
223	都市整備部	管理課	下水道係	50番 草花三角公園ポンプ	0	0	0	0	0	0	0	0	0	0	0	0	
224	都市整備部	管理課	下水道係	51番 すぎの子どおりポンプ	0	0	0	0	0	0	0	0	0	0	0	0	
225	都市整備部	管理課	下水道係	52番 草花幼稚園東ポンプ	0	0	0	0	0	0	0	0	0	0	0	0	
226	都市整備部	管理課	下水道係	53番 留原消防用道路ポンプ	0	0	0	0	0	0	0	0	0	0	0	0	
227	都市整備部	管理課	下水道係	54番 佳月橋東ポンプ	0	0	0	0	0	0	0	0	0	0	0	0	
228	都市整備部	管理課	下水道係	55番 草花団地ポンプ	0	0	0	0	0	0	0	0	0	0	0	0	
229	都市整備部	管理課	下水道係	56番 高瀬橋ポンプ	0	0	0	0	0	0	0	0	0	0	0	0	
230	都市整備部	管理課	下水道係	57番 養生給水所東ポンプ	0	0	0	0	0	0	0	0	0	0	0	0	
231	都市整備部	管理課	下水道係	58番 東秋留橋東ポンプ	0	0	0	0	0	0	0	0	0	0	0	0	
232	都市整備部	管理課	下水道係	初雁ふれあい公園A	0	0	1,553	0	0	0	0	0	0	0	0	0	
233	都市整備部	管理課	下水道係	初雁ふれあい公園B	0	0	0	0	0	0	0	0	0	0	0	0	
234	都市整備部	管理課	下水道係	根岸公園	0	0	0	0	0	0	0	0	0	0	0	0	
235	都市整備部	管理課	下水道係	定額電灯使用料	0	0	0	0	0	0	0	0	0	0	0	0	
236	教育部	教育総務課	教育施設係	東秋留小学校	16,145	4,158	66,269	4,512,699	17.7	53,546	0	11,979	700	23	21	0	
237	教育部	教育総務課	教育施設係	多西小学校	17,177	4,230	60,208	4,237,179	15.5	40,916	0	19,248	0	23	21	0	
238	教育部	教育総務課	教育施設係	西秋留小学校	24,436	3,802	65,334	5,039,279	19.0	50,759	0	13,703	872	0	0	0	
239	教育部	教育総務課	教育施設係	屋城小学校	8,038	3,709	66,025	4,218,533	19.5	46,498	0	16,168	2,826	321	211	0	
240	教育部	教育総務課	教育施設係	南秋留小学校	16,363	4,455	64,473	3,981,856	15.9	47,715	0	16,206	374	114	65	0	
241	教育部	教育総務課	教育施設係	草花小学校	18,488	4,967	118,003	7,483,986	26.3	92,530	0	25,473	0	0	0	0	0
242	教育部	教育総務課	教育施設係	一の谷小学校	16,826	3,673	59,719	3,799,808	17.9	45,270	0	246	1,337	181	139	12,547	0
243	教育部	教育総務課	教育施設係	前田小学校	14,764	4,138	59,569	3,523,717	16.1	51,143	6,806	221	1,399	0	0	0	0
244	教育部	教育総務課	教育施設係	増戸小学校	15,438	4,848	82,721	5,517,206	18.9	66,078	0	15,791	745	67	39	0	0
245	教育部	教育総務課	教育施設係	五日市小学校	16,205	5,856	104,121	6,907,734	19.6	79,219	0	23,915	847	79	60	0	0
246	教育部	教育総務課	教育施設係	秋多中学校	24,073	6,496	83,115	5,991,883	14.2	67,193	0	14,424	1,439	31	28	0	0
247	教育部	教育総務課	教育施設係	東中学校	21,124	7,242	108,660	6,480,888	16.6	86,244	19,574	154	2,639	26	23	0	0
248	教育部	教育総務課	教育施設係	西中学校	24,436	6,741	83,252	4,791,324	13.8	71,343	0	9,966	1,643	170	130	0	0
249	教育部	教育総務課	教育施設係	御堂中学校	23,805	5,816	82,456	5,876,694	15.6	61,403	0	19,958	859	124	111	0	0
250	教育部	教育総務課	教育施設係	増戸中学校	13,753	4,691	80,850	4,974,725	19.2	67,880	0	12,473	498	0	0	0	0
251	教育部	教育総務課	教育施設係	五日市中学校	19,605	5,657	80,546	5,290,733	15.9	68,792	0	11,657	0	62	35	0	0
252	教育部	学校給食課	秋川小学校給食センター	1,357	917	244,396	13,588,098	272.9	44,449	0	4,115	712	0	0	0	195,120	0
253	教育部	学校給食課	秋川中学校給食センター	1,359	572	188,023	10,688,833	337.5	37,209	0	3,766	707	0	0	0	146,340	0
254	教育部	学校給食課	五日市学校給食センター	1,969	667	165,758	9,477,171	255.6	34,900	0	2,887	1,143	0	0	0	126,828	0
255	教育部	生涯学習推進課	文化財係	二宮考古館	992	330	6,043	723,366	6.1	5,964	192	0	78.6	0	0	0	0
256	教育部	生涯学習推進課	文化財係	五日市郷土館	1,515	907	20,319	1,943,925	12.8	18,825	0	98.25	0	0	0	0	0
257	教育部	生涯学習推進課	生涯学習係	アートスタジオ五日市	401	247	4,005	486,301	12.1	3,762	252	0	243,005	0	0	0	0
258	教育部	スポーツ推進課	スポーツ推進係	市民球場	16,500	0	26,270	3,327,459	20.2	25,441	0	14	0	304	510	0	0
259	教育部	スポーツ推進課	スポーツ推進係	総合グラウンドクラブハウス(50A)	1,854	89	4,393	457,028	2.4	53.5	2,923	0	2	0	0	1,469	0
260	教育部	スポーツ推進課	スポーツ推進係	山田グラウンド管理事務所	9,851	100	18,764	1,096,073	21.2	18,613	0	82	0	0	70	0	0
261	教育部	スポーツ推進課	スポーツ推進係	小和田グラウンド休憩所	43,891	70	1,382	167,866	0.3	1,382	0	0	0	0	0	0	0
262	教育部	スポーツ推進課	スポーツ推進係	総合グラウンドクラブハウス(9kwh)	0	0	391	144,123	0	373	0	18	0	0	0	0	0
263	教育部	スポーツ推進課	スポーツ推進係	玉見ヶ崎テニスコートトイレ	0	0	1	26,589	0	1	0	0	0	0	0	0	0
264	教育部	スポーツ推進課	スポーツ推進係	山田テニスコート	1,398	0	0	0	0	0	0	0	0	0	0	0	0
265	教育部	スポーツ推進課	スポーツ推進係	テニス場トイレ	0	0	0	0	0	0	0	0	0	0	0	0	0
266	教育部	スポーツ推進課	スポーツ推進係	油平クラブハウス(10KVA)	0	0	3,864	436,527	0	3,794	0	70	0	0	0	0	0
267	教育部	スポーツ推進課	スポーツ推進係	油平クラブハウス(13Kw)	0	0	5,681	366,259	0	5,681	0	0	0	0	0	0	0
268	教育部	スポーツ推進課	スポーツ推進係	市民運動広場	0	0	178	21,996	0	1	0	0	0	0	103	74	0
269	教育部	スポーツ推進課	スポーツ推進係	小和田グラウンド	0	0	500	33,521	0	7	0	0	0	0	103	389	0
270	教育部	スポーツ推進課	スポーツ推進係	いきいきセンター	5,757	1,153	127,736	7,909,184	118.8	68,884	0	35	730	0	93	57,994	0
271	教育部	スポーツ推進課	スポーツ推進係	グリーン運動広場	28,298	9	348	40,087	0	0	0	0	0	0	348	0	0
272	教育部	スポーツ推進課	スポーツ推進係	せせらぎふれあいトイレ	430	41	1,383	205,998	38.3	1,383	0	0	0	0	0	0	0
273	教育部	図書館	庶務係/中央図書館係	中央図書館	2,261	3,478	167,913	8,886,064	52.9	119,441	48,473	0	0	0	0	0	0
274	教育部	図書館	庶務係/中央図書館係	中央図書館	1,721	1,375	65,112	3,411,439	51.4	41,080	24,032	0	0	0	0	0	0
275	教育部	図書館	庶務係/中央図書館係	五日市図書館	862	823	33,285	1,542,490	45.9	33,285	0	0	0	0	0	0	0
276	環境経済部	農林課	秋川ファーマーズセンター	秋川ファーマーズセンター	10,025	1,386	90,383	6,182,747	74.0	90,383	0	0	0	0	0	0	0
277	環境経済部	観光まちづくり推進課	リバーサイドパークの谷	リバーサイドパークの谷			693	132,312	0	607	0	85	0	0	0	0	0
278	環境経済部	観光まちづくり推進課	秋川ふれあいランド	秋川ふれあいランド			0	0	0	0	0	0	0	0	0	0	0
279	環境経済部	観光まちづくり推進課	秋川橋河川公園	秋川橋河川公園			0	0	0	0	0	0	0	0	0	0	0
280	環境経済部	観光まちづくり推進課	秋川渓谷瀬音の湯	秋川渓谷瀬音の湯			982,713	78,112,750	0	388,308	0	6,765	587,640	0	0	0	0
281	環境経済部	観光まちづくり推進課	リバーサイドパークの谷	リバーサイドパークの谷			159	34,770	0	159	0	0	0	0	0	0	0
282	環境経済部	観光まちづくり推進課	秋川ふれあいランド	秋川ふれあいランド			0	0	0	0	0	0	0	0	0	0	0
283	環境経済部	観光まちづくり推進課	秋川橋河川公園	秋川橋河川公園			0	0	0	0	0	0	0	0	0	0	0
284	教育部	生涯学習推進課	【指】あきる野ルビア	あきる野ルビア	2,426	2,502	76,629	4,841,088	33.1	45,493	31,136	0	0	0	0	0	0
285	教育部	生涯学習推進課	【指】秋川キララホール	秋川キララホール	3,900	3,580	128,295	7,747,862	35.1	80,652	45,643	0	0	0	0	0	0
286	教育部	スポーツ推進課	【指】五日市ファインプラザ	五日市ファインプラザ	4,252	2,271	528,800	32,728,015	253.9	354,500	0	174,300	0	0	0	0	0
287	教育部	スポーツ推進課	【指】市民プール	市民プール	0	0	261,884	16,002,803	0	261,884	0	0	0	0	0	0	0
288	教育部	スポーツ推進課	【指】秋川体育館・中央公民館	秋川体育館・中央公民館	12,625	7,653	259,190	14,206,446	46.5	212,901	0	219	0	0	0	0	46,070
289	健康福祉部	生活福祉課	【指】秋川ふれあいセンター	秋川ふれあいセンター	10,103	3,834	126,428	7,387,271	34.5	125,462	966	0	0	0	0	0	0
290	健康福祉部	障がい者支援課	【指】希望の家	五日市希望の家	634	307	9,667	873,321	35.5	9,374	0	293	0	0	0	0	0
291	健康福祉部	高齢者支援課	【指】萩野センター	萩野センター			12,274	1,179,632	0	11,802	0	472	0	0	0	0	0
292	健康福祉部	高齢者支援課	【指】開戸センター	開戸センター			7,434	767,937	0	7,074	0	360	0	0	0	0	0
293	健康福祉部	高齢者支援課	【指】五日市センター	五日市センター			16,027	1,508,386	0	15,612	0	415	0	0	0	0	0
294	環境経済部	観光まちづくり推進課	秋川渓谷戸倉体験研修センター	秋川渓谷戸倉体験研修センター	24,073	6,496	0	0	0	0	0	0	0	0	0	0	0
295	環境経済部	観光まちづくり推進課	戸倉体験研修センター	戸倉体験研修センター	24,073	6,496	55,409	3,334,650	9.2	32,315	0	9,904	1,544	0	861	10,788	0
296	環境経済部	商工振興課	商工振興係	駅前大通分電盤			30	17,948	0	30	0	0	0	0	0	0	0

資料2-2 令和元年度 施設光熱水調査結果集計表(排出量順一覧表)【実績値】1/3

通しNo.	部	課	係	施設名	敷地面積(m <sup>2</sup> )	延床面積(m <sup>2</sup> )	二酸化炭素排出量(kg-CO <sub>2</sub> )	光熱水費(円)	延床面積当たり排出量(kgCO <sub>2</sub> /m <sup>2</sup> )
280	環境経済部	観光まちづくり推進課	【指】秋川渓谷湖音の湯	秋川渓谷湖音の湯	0	0	982.713	78,112,750	—
286	教育部	スポーツ推進課	【指】五日市ファインブラザ	五日市ファインブラザ	4,252	2,271	528,800	32,728,015	232.9
1	総務部	総務課	庶務係	本庁舎	18,501	14,072	681,438	31,960,660	48.4
120	都市整備部	管理課	管理係	街路灯・防犯灯(LED対象)	0	0	212,337	29,595,600	—
287	教育部	スポーツ推進課	【指】市民プール	市民プール	0	0	261,884	16,002,803	—
288	教育部	スポーツ推進課	【指】秋川体育館・中央公民館	秋川体育館・中央公民館	12,625	7,653	259,190	14,206,446	33.9
292	教育部	学校給食課	秋川学校給食センター係	秋川第1学校給食センター	1,357	917	244,396	13,588,098	266.4
293	教育部	学校給食課	秋川学校給食センター係	秋川第2学校給食センター	1,359	572	188,023	10,688,833	328.8
254	教育部	学校給食課	五日市学校給食センター係	五日市学校給食センター	1,969	667	165,758	9,477,171	248.6
273	教育部	図書館	庶務係/中央図書館係	中央図書館	2,261	3,478	167,913	8,886,084	48.3
270	教育部	スポーツ推進課	スポーツ推進係	いきいきセンター	5,757	1,153	127,736	7,909,184	110.8
265	教育部	生涯学習推進課	【指】秋川キララホール	秋川キララホール	3,900	3,580	126,295	7,747,862	35.3
239	教育部	教育総務課	教育施設係	草花小学校	18,488	4,967	118,003	7,483,986	23.8
289	健康福祉部	生活福祉課	【指】秋川ふれあいセンター	秋川ふれあいセンター	10,103	3,834	126,428	7,387,271	33.0
176	都市整備部	管理課	下水道係	2番 止水荘横ポンプ	0	0	57,251	7,095,256	—
246	教育部	教育総務課	教育施設係	五日市小学校	16,205	5,856	104,121	6,907,734	17.8
245	教育部	教育総務課	教育施設係	東中学校	21,124	7,242	108,660	6,480,888	15.0
276	環境経済部	農林課	【指】秋川ファーマーズセンター	秋川ファーマーズセンター	10,025	1,386	90,383	6,182,747	65.2
249	教育部	教育総務課	教育施設係	御堂中学校	23,805	5,816	82,456	5,876,694	14.2
121	都市整備部	管理課	管理係	街路灯(メーターあり)	0	0	111,463	5,764,201	—
247	教育部	教育総務課	教育施設係	秋多中学校	24,073	6,496	83,115	5,591,883	12.8
242	教育部	教育総務課	教育施設係	増戸小学校	15,438	4,848	82,721	5,517,206	17.1
251	教育部	教育総務課	教育施設係	五日市中学校	19,605	5,657	80,546	5,290,733	14.2
290	教育部	教育総務課	教育施設係	西秋留小学校	24,436	3,802	65,334	5,039,279	17.2
250	教育部	教育総務課	教育施設係	増戸中学校	13,753	4,691	80,850	4,974,725	17.2
284	教育部	生涯学習推進課	【指】あきる野ルピア	あきる野ルピア	2,426	2,502	76,629	4,841,088	30.6
248	教育部	教育総務課	教育施設係	西中学校	24,436	6,741	83,252	4,791,324	12.4
236	教育部	教育総務課	教育施設係	東秋留小学校	16,145	4,158	66,269	4,512,699	15.9
238	教育部	教育総務課	教育施設係	多西小学校	17,177	4,230	60,208	4,237,179	14.2
240	教育部	教育総務課	教育施設係	屋城小学校	8,038	3,709	66,025	4,218,533	17.8
57	市民部	五日市出張所	市民総合窓口係	五日市出張所	4,014	4,393	88,685	4,159,537	20.2
241	教育部	教育総務課	教育施設係	南秋留小学校	16,363	4,455	64,473	3,981,856	14.5
243	教育部	教育総務課	教育施設係	一の谷小学校	16,826	3,673	59,719	3,799,808	16.3
244	教育部	教育総務課	教育施設係	前田小学校	14,764	4,138	59,569	3,523,717	14.4
274	教育部	図書館	東部図書館エル係	東部図書館エル	1,721	1,375	65,112	3,411,439	47.4
295	環境経済部	観光まちづくり推進課	【指】戸倉体験研修センター	戸倉体験研修センター	24,073	6,496	55,409	3,334,560	8.5
258	教育部	スポーツ推進課	スポーツ推進係	市民球場	16,500	0	26,270	3,327,459	—
112	子ども家庭部	保育課	屋城保育園係	屋城保育園	1,212	463	19,795	2,222,338	42.8
111	子ども家庭部	保育課	神明保育園係	神明保育園	1,646	441	20,867	2,150,141	47.3
58	市民部	五日市出張所	市民総合窓口係	五日市会館	1,747	838	27,828	1,841,153	33.2
5	総務部	地域防災課	地域振興係	神堂会館	1,416	590	28,745	1,712,833	48.7
93	健康福祉部	障がい者支援課	障がい者支援係	秋川健康会館	1,300	642	29,570	1,673,301	46.1
2	総務部	総務課	庶務係	庁舎別館	827	1,518	35,104	1,547,193	23.1
275	教育部	図書館	五日市図書館係	五日市図書館	862	823	33,285	1,542,490	40.5
293	健康福祉部	高齢者支援課	【指】五日市センター	五日市センター	—	—	16,027	1,508,386	—
67	環境経済部	観光まちづくり推進課	観光まちづくり推進係	ふるさと工房五日市	0	967	15,201	1,314,580	15.7
8	総務部	地域防災課	地域振興係	野辺地区会館	900	649	22,513	1,296,939	34.7
291	健康福祉部	高齢者支援課	【指】秋野センター	秋野センター	—	—	12,274	1,179,632	—
60	教育部	スポーツ推進課	スポーツ推進係	山田グラウンド管理事務所	9,851	100	18,764	1,096,073	187.6
260	環境経済部	環境政策課	環境の森推進係	小宮ふるさと自然体験学校	—	—	11,345	1,085,021	—
256	教育部	生涯学習推進課	文化財係	五日市郷土館	1,515	907	20,319	1,043,925	22.4
119	総務部	地域防災課	地域振興係	増戸会館	1,000	646	19,719	967,649	30.5
94	健康福祉部	健康課	予防推進係	あきる野保健相談所	1,444	522	13,978	954,697	26.8
59	市民部	五日市出張所	市民総合窓口係	五日市保健センター	1,007	819	16,368	947,966	20.0
115	都市整備部	管理課	管理係	秋川駅北口公衆便所	61	61	6,010	875,930	98.5
290	健康福祉部	障がい者支援課	【指】希望の家	五日市希望の家	634	307	9,667	873,321	11.4
10	総務部	地域防災課	地域振興係	機ヶ原会館	1,157	490	8,490	796,527	37.3
292	健康福祉部	高齢者支援課	【指】開戸センター	開戸センター	—	—	7,434	767,937	—
255	教育部	生涯学習推進課	文化財係	二宮考古館	992	330	6,043	723,366	18.3
101	子ども家庭部	子ども政策課	児童館係	多西児童館	1,944	510	7,010	661,592	13.8
7	総務部	地域防災課	地域振興係	玉見会館	664	557	3,888	634,849	7.0
62	環境経済部	農林課	農政係	農業会館	662	351	3,168	629,545	9.0
113	子ども家庭部	保育課	すずの子保育園係	すずの子保育園	1,142	276	8,414	625,951	30.4
150	都市整備部	管理課	管理係	秋留野広場	2,301	0	4,045	606,166	—
95	子ども家庭部	子ども政策課	児童館係	若竹児童館	759	332	5,717	581,661	17.2
97	子ども家庭部	子ども政策課	児童館係	南秋留児童館	631	332	5,640	539,037	17.0
96	子ども家庭部	子ども政策課	児童館係	若葉児童館	718	333	5,861	494,676	17.6
257	教育部	生涯学習推進課	生涯学習係	アートスタジオ五日市	401	247	4,005	486,301	16.2
6	総務部	地域防災課	地域振興係	鳥屋場会館	552	499	3,802	483,910	7.6
9	総務部	地域防災課	地域振興係	草花台会館	921	424	3,545	477,417	7.4
3	総務部	地域防災課	地域振興係	二宮地区会館	730	531	3,959	476,476	8.5
269	教育部	スポーツ推進課	スポーツ推進係	総合グラウンドクラブハウス(50A)	1,854	89	4,393	457,028	49.1
69	環境経済部	観光まちづくり推進課	観光まちづくり推進係	武蔵引田駅アメニティイレ	261	28	9,880	446,216	352.9
98	子ども家庭部	子ども政策課	児童館係	屋城児童館	727	367	4,930	439,508	13.4
286	教育部	スポーツ推進課	スポーツ推進係	油平クラブハウス(10KVA)	0	0	3,864	436,527	—
110	子ども家庭部	子ども家庭支援センター	(あきる野ルピア(2F子育てひろば+一時預かり))	あきる野ルピア(2F子育てひろば+一時預かり)	—	—	7,307	425,871	—
4	総務部	地域防災課	地域振興係	千代里会館	1,100	532	3,157	411,530	5.9
99	子ども家庭部	子ども政策課	児童館係	一の谷児童館	1,300	399	4,300	396,326	10.8
267	教育部	スポーツ推進課	スポーツ推進係	油平クラブハウス(13Kw)	0	0	5,681	366,259	—
92	健康福祉部	生活福祉課	庶務計画係	管生交流会館	1,229	332	1,480	332,812	4.5
84	環境経済部	観光まちづくり推進課	観光まちづくり推進係	武蔵五日市駅公衆便所	120	61	1,050	306,033	17.2
122	都市整備部	管理課	管理係	五日市駅前広場噴水(動力)	0	0	3,473	278,554	—
105	子ども家庭部	子ども家庭支援センター	子育て支援事業係	子ども家庭支援センター(あきる野ルピア)	—	—	5,001	270,598	—
68	環境経済部	観光まちづくり推進課	観光まちづくり推進係	東秋留駅アメニティイレ	0	19	343	270,115	18.0
13	総務部	地域防災課	地域振興係	戸倉会館	496	282	1,255	258,781	4.4
18	総務部	地域防災課	防災係	消防団第1分団第2部車庫	257	97	3,174	256,120	32.7
14	総務部	地域防災課	地域振興係	代継会館(福寿苑)	0	0	1,334	222,365	—
17	総務部	地域防災課	防災係	消防団第1分団第1部詰所	242	100	2,300	219,411	33.1
272	教育部	スポーツ推進課	スポーツ推進係	せせらぎふれあいトイレ	430	41	1,383	205,998	23.7
19	総務部	地域防災課	防災係	消防団第1分団第3部詰所	267	100	2,049	197,161	23.0
20	総務部	地域防災課	防災係	消防団第2分団第1部車庫	216	98	2,262	192,664	20.5
30	総務部	地域防災課	防災係	消防団第4分団第5部詰所	302	100	1,855	184,302	18.5
28	総務部	地域防災課	防災係	消防団第4分団第3部詰所	178	92	1,653	184,046	17.9
54	総務部	地域防災課	防災係	中村排水ポンプ施設	0	0	725	175,999	—
24	総務部	地域防災課	防災係	消防団第3分団第2部車庫	134	82	1,840	174,992	22.4
90	環境経済部	観光まちづくり推進課	観光まちづくり推進係	十里木駐車場公衆トイレ	1,818	31	2,599	173,020	84.2
25	総務部	地域防災課	防災係	消防団第4分団本部詰所	156	97	1,599	167,991	16.5
31	総務部	地域防災課	防災係	消防団第5分団本部詰所	154	93	2,067	167,888	22.2
114	都市整備部	区画整理推進課	区画整理推進係	小和田グラウンド休憩所	43,891	70	1,382	167,866	19.6
22	総務部	地域防災課	防災係	消防団第2分団第3部詰所	418	100	1,464	161,898	14.7
12	総務部	地域防災課	地域振興係	小宮会館	479	268	901	160,386	3.4
26	総務部	地域防災課	防災係	消防団第4分団第1部詰所	77	60	1,813	153,461	30.1
41	総務部	地域防災課	防災係	消防団第7分団本部車庫	76	81	2,170	149,644	26.8
262	教育部	スポーツ推進課	スポーツ推進係	総合グラウンドクラブハウス(9kwh)	0	0	391	144,123	—
106	子ども家庭部	子ども家庭支援センター	子育て支援事業係	子ども家庭支援センター(めぐもり)	—	—	1,425	143,534	—

資料 2-2 令和元年度 施設光熱水調査結果集計表(排出量順一覧表)【実績値】2/3

通し No.	部	課	係	施設名	敷地面積 (㎡)	延床面積 (㎡)	二酸化炭素 排出量 (kg-CO <sub>2</sub> )	光熱水費 (円)	延床面積 当たり排出量 (kgCO <sub>2</sub> /㎡)
33	総務部	地域防災課	防災係	消防団第5分団第2部詰所	59	50	1,494	142,885	30.1
21	総務部	地域防災課	防災係	消防団第2分団第2部車庫	349	102	2,243	142,375	22.0
15	総務部	地域防災課	地域振興係	北伊奈会館	0	0	1,038	137,809	—
65	環境経済部	商工振興課	商工振興係	五日市ひろば	1,950	1,950	1,089	135,050	0.6
277	環境経済部	観光まちづくり推進課	【指】リバーサイドーの谷	リバーサイドパークーの谷	—	—	693	132,312	—
78	環境経済部	観光まちづくり推進課	観光まちづくり推進係	武蔵増戸駅公衆便所	81	24	396	129,050	16.5
35	総務部	地域防災課	防災係	消防団第5分団第4部詰所	82	69	1,223	117,873	17.8
74	環境経済部	観光まちづくり推進課	観光まちづくり推進係	山田公衆便所	0	34	259	117,047	7.6
126	都市整備部	管理課	管理係	草花公園クラブハウス	0	0	1,449	115,522	—
116	都市整備部	管理課	管理係	ウエルカムタワー	0	0	2,340	114,628	—
34	総務部	地域防災課	防災係	消防団第5分団第3部詰所	51	44	1,197	114,267	27.1
100	子ども家庭部	子ども政策課	児童館係	草花児童センター	18,631	468	2,846	110,949	6.1
167	都市整備部	管理課	管理係	森ノ根公園	2,201	0	1,242	108,786	—
38	総務部	地域防災課	防災係	消防団第6分団本部詰所	106	91	1,081	108,587	11.9
27	総務部	地域防災課	防災係	消防団第4分団第2部詰所	42	66	1,104	107,374	16.7
37	総務部	地域防災課	防災係	消防団第5分団第6部詰所	67	50	1,220	106,783	24.6
166	都市整備部	管理課	管理係	石神公園	2,901	0	1,737	106,428	—
36	総務部	地域防災課	防災係	消防団第5分団第5部詰所	71	52	938	104,400	18.0
32	総務部	地域防災課	防災係	消防団第5分団第1部詰所	66	18	914	102,385	50.2
29	総務部	地域防災課	防災係	消防団第4分団第4部詰所	156	58	906	97,218	15.6
155	都市整備部	管理課	管理係	小倉公園	900	0	215	96,922	—
107	子ども家庭部	子ども家庭支援センター	相談係	子ども家庭支援センター(あきる野ルピア)	—	—	48	96,851	—
108	子ども家庭部	子ども家庭支援センター	【委】あきる野ルピア(1F子育てひろば)	あきる野ルピア(1F子育てひろば)	—	—	1,553	95,470	—
86	環境経済部	観光まちづくり推進課	観光まちづくり推進係	あゆみ橋	0	0	1,834	95,209	—
164	都市整備部	管理課	管理係	雨間2号公園(秋野野公園)	0	0	1,075	89,132	—
124	都市整備部	管理課	管理係	五日市駅前広場(照明)	0	0	1,890	87,988	—
23	都市整備部	管理課	管理係	水辺公園	0	0	606	83,608	—
73	総務部	地域防災課	防災係	消防団第3分団第1部車庫	86	49	1,115	79,849	22.7
109	子ども家庭部	子ども家庭支援センター	【委】あきる野ルピア(2Fファミリー・サポート・センター)あきる野ルピア(2Fファミリー・サポート・センター)下子園支援センター(窓口)	—	—	1,447	76,659	—	
135	都市整備部	管理課	管理係	仲田公園	3,651	0	1,005	76,168	—
143	都市整備部	管理課	管理係	福寿公園	1,075	0	670	75,802	—
127	都市整備部	管理課	管理係	高尾公園	11,812	0	286	69,999	—
140	都市整備部	管理課	管理係	小峰台公園	34,735	0	39	67,648	—
141	都市整備部	管理課	管理係	森の下公園	3,290	0	0	64,285	—
142	都市整備部	管理課	管理係	上塚塚公園	2,369	0	678	59,374	—
146	都市整備部	管理課	管理係	さくら公園	2,521	0	584	57,782	—
52	総務部	地域防災課	防災係	伊奈防災倉庫	0	0	1,050	55,570	—
85	環境経済部	観光まちづくり推進課	観光まちづくり推進係	西青木平橋詰広場	0	0	781	54,309	—
153	都市整備部	管理課	管理係	雨間1号公園(横政公園)	3,000	0	407	46,350	—
88	環境経済部	観光まちづくり推進課	観光まちづくり推進係	網代公衆トイレ	103	11	543	45,470	48.3
154	都市整備部	管理課	管理係	雨間3号公園(萩野公園)	2,400	0	303	45,194	—
42	総務部	地域防災課	防災係	消防団第7分団第1部詰所	79	62	421	43,695	6.8
139	都市整備部	管理課	管理係	横ヶ原公園	2,463	0	277	42,822	—
39	総務部	地域防災課	防災係	消防団第6分団第1部詰所	51	51	98	41,486	1.9
91	都市整備部	管理課	管理係	松原遊園	348	0	239	41,181	—
51	環境経済部	観光まちづくり推進課	観光まちづくり推進係	佳月橋下流公衆トイレ	—	—	98	40,328	—
271	教育部	スポーツ推進課	スポーツ推進係	グリーン運動広場	28,298	9	348	40,087	38.7
89	環境経済部	観光まちづくり推進課	観光まちづくり推進係	落合公衆トイレ	122	17	316	39,833	18.3
76	環境経済部	観光まちづくり推進課	観光まちづくり推進係	小庄公衆便所	0	13	102	39,531	7.8
43	総務部	地域防災課	防災係	消防団第7分団第2部詰所	205	93	78	39,031	0.8
73	環境経済部	観光まちづくり推進課	観光まちづくり推進係	中村公衆便所	0	17	32	37,218	1.9
61	環境経済部	生活環境課	清掃・リサイクル係	資源回収車庫	478	170	35	35,910	0.2
147	都市整備部	管理課	管理係	早道塚公園	1,309	0	0	35,809	—
131	都市整備部	管理課	管理係	玉見ヶ崎公園	1,254	0	0	35,054	—
281	環境経済部	観光まちづくり推進課	【指】リバーサイドーの谷	リバーサイドパークーの谷トイレ	—	—	159	34,770	—
272	環境経済部	観光まちづくり推進課	観光まちづくり推進係	星竹公衆便所	225	15	294	34,136	19.6
269	教育部	スポーツ推進課	スポーツ推進係	小和田グラウンド	0	0	500	33,521	—
123	都市整備部	管理課	管理係	五日市駅前広場噴水(照明)	0	0	448	33,126	—
81	環境経済部	観光まちづくり推進課	観光まちづくり推進係	大慈願寺公衆便所	0	13	179	32,316	13.8
75	環境経済部	観光まちづくり推進課	観光まちづくり推進係	深沢公園	149	14	328	31,048	23.4
144	都市整備部	管理課	管理係	森山公園	1,003	0	0	31,046	—
82	環境経済部	観光まちづくり推進課	観光まちづくり推進係	木和田平公衆便所	146	12	183	30,992	15.3
77	環境経済部	観光まちづくり推進課	観光まちづくり推進係	光蔵寺公衆便所	112	15	62	30,819	4.1
148	都市整備部	管理課	管理係	大塚原つば公園	4,276	0	0	29,873	—
130	都市整備部	管理課	管理係	八雲公園	1,664	0	0	29,577	—
70	環境経済部	観光まちづくり推進課	観光まちづくり推進係	広徳寺公衆便所	0	14	135	29,116	9.7
137	都市整備部	管理課	管理係	平沢下川原公園	3,967	0	0	28,790	—
149	都市整備部	管理課	管理係	もくせい公園	2,977	0	0	28,477	—
132	都市整備部	管理課	管理係	寺前公園	1,946	0	0	28,227	—
128	都市整備部	管理課	管理係	大塚公園	3,958	0	0	27,331	—
83	環境経済部	観光まちづくり推進課	観光まちづくり推進係	岩走神社公衆便所	102	13	158	27,306	12.2
125	都市整備部	管理課	管理係	増戸駅前広場(照明)	0	0	11	27,178	—
263	教育部	スポーツ推進課	スポーツ推進係	玉見ヶ崎テニスコートトイレ	0	0	1	26,589	—
133	都市整備部	管理課	管理係	谷後公園	1,172	0	0	26,449	—
87	環境経済部	観光まちづくり推進課	観光まちづくり推進係	小和田橋下流公衆便所	0	0	55	25,571	—
152	都市整備部	管理課	管理係	千代原公園	4,103	0	0	25,180	—
80	環境経済部	観光まちづくり推進課	観光まちづくり推進係	子生神社公衆便所	0	4	23	25,041	5.7
71	環境経済部	観光まちづくり推進課	観光まちづくり推進係	荷田子公衆便所	50	20	0	24,946	0.0
171	都市整備部	管理課	管理係	阿岐野公園	508	0	0	24,860	—
161	都市整備部	管理課	管理係	二宮お池公園	0	0	0	23,654	—
129	都市整備部	管理課	管理係	清水公園	1,600	0	0	23,614	—
268	教育部	スポーツ推進課	スポーツ推進係	市民運動広場	0	0	178	21,996	—
102	子ども家庭部	子ども政策課	児童館係	五日市児童館増戸分館	0	0	0	21,534	—
145	都市整備部	管理課	管理係	八幡公園	2,389	0	0	21,515	—
103	子ども家庭部	子ども政策課	児童館係	前田児童館	—	—	560	20,438	—
63	環境経済部	農林課	農政係	戸倉運動場	0	0	0	18,385	—
296	環境経済部	商工振興課	商工振興係	駅前大通分電盤	—	—	30	17,948	—
138	都市整備部	管理課	管理係	前田公園	5,086	0	0	16,944	—
175	都市整備部	管理課	管理係	原ノ下公園	404	0	0	16,743	—
48	総務部	地域防災課	防災係	下妻消防器具置場	23	23	35	15,018	1.6
168	都市整備部	管理課	管理係	リバーサイドパークA	0	0	0	14,604	—
169	都市整備部	管理課	管理係	リバーサイドパークB	0	0	0	14,604	—
134	都市整備部	管理課	管理係	屋城公園	912	0	0	13,905	—
136	都市整備部	管理課	管理係	草花公園	63,242	0	0	13,657	—
46	総務部	地域防災課	防災係	深沢消防器具置場	38	38	4	13,577	0.1
53	総務部	地域防災課	防災係	養正防災倉庫	0	0	0	13,306	—
79	環境経済部	観光まちづくり推進課	観光まちづくり推進係	盆磁ひかり小屋公衆便所	0	4	0	12,651	0.0
54	総務部	地域防災課	防災係	三内消防器具置場	0	0	0	11,176	—
55	総務部	地域防災課	防災係	青木平消防器具置場	0	0	0	11,176	—
118	都市整備部	管理課	管理係	秋川駅北口水球場	0	0	0	10,580	—
119	都市整備部	管理課	管理係	秋川駅南口水球場	0	0	0	10,580	—
151	都市整備部	管理課	管理係	東山公園	626	0	0	10,580	—
156	都市整備部	管理課	管理係	草花台パークハイツB	519	0	0	10,580	—
157	都市整備部	管理課	管理係	草花台パークハイツC	336	0	0	10,580	—
159	都市整備部	管理課	管理係	雷沢公園	368	0	0	10,580	—
173	都市整備部	管理課	管理係	観水公園	0	0	0	6,147	—



資料2-2 令和元年度 施設光熱水調査結果集計表(排出量順一覧表)【実績値】3/3

通し No.	部	課	係	施設名	敷地面積 (㎡)	延床面積 (㎡)	二酸化炭素 排出量 (kg-CO <sub>2</sub> )	光熱水費 (円)	延床面積 当たり排出量 (kgCO <sub>2</sub> /㎡)
16	総務部	地域防災課	地域振興係	十里木バス停	0	0	0	4,385	—
49	総務部	地域防災課	防災係	上妻沢消防器具置場	30	30	25	3,603	0.8
45	総務部	地域防災課	防災係	華道消防器具置場兼防災倉庫	205	93	17	3,495	0.2
160	都市整備部	管理課	管理係	ひさわがわ遊園	198	0	0	3,345	—
40	総務部	地域防災課	防災係	消防団第6分団第2部詰所	52	52	0	3,300	0.0
44	総務部	地域防災課	防災係	横沢器具置場	66	18	0	2,269	0.0
172	都市整備部	管理課	管理係	上賀多公園	0	0	0	2,263	—
232	都市整備部	管理課	下水道係	初雁ふれあい公園A	—	—	0	1,553	—
165	都市整備部	管理課	管理係	雨間中郷遊園	0	0	0	581	—
47	総務部	地域防災課	防災係	戸倉消防器具置場	22	22	0	0	0.0
51	総務部	地域防災課	防災係	秋川図書館西倉庫	0	0	0	0	—
56	総務部	地域防災課	防災係	星竹消防器具置場	0	0	0	0	—
64	環境経済部	農林課	農政係	市民農園管理棟	0	0	0	0	—
104	子ども家庭部	子ども政策課	児童館係	五日市児童館	—	—	0	0	—
117	都市整備部	管理課	管理係	秋川駅前噴水	0	0	0	0	—
162	都市整備部	管理課	管理係	交流の架け橋	0	0	0	0	—
170	都市整備部	管理課	管理係	リバーサイドパークC	0	0	0	0	—
174	都市整備部	管理課	管理係	前田小公園	0	0	0	0	—
177	都市整備部	管理課	下水道係	3番 三内開発ポンプ	0	0	0	0	—
178	都市整備部	管理課	下水道係	4番 三内電子橋ポンプ	0	0	0	0	—
179	都市整備部	管理課	下水道係	5番 雨間塚の下ポンプ	0	0	0	0	—
180	都市整備部	管理課	下水道係	6番 永沢川ヒル橋ポンプ	0	0	0	0	—
181	都市整備部	管理課	下水道係	7番 永田橋西公園ポンプ	0	0	0	0	—
182	都市整備部	管理課	下水道係	8番 草花台倉庫北ポンプ	0	0	0	0	—
183	都市整備部	管理課	下水道係	9番 平高橋橋ポンプ	0	0	0	0	—
184	都市整備部	管理課	下水道係	10番 平沢八幡神社東ポンプ	0	0	0	0	—
185	都市整備部	管理課	下水道係	11番 平沢倉庫西ポンプ	0	0	0	0	—
186	都市整備部	管理課	下水道係	12番 平沢ガソリンスタンドポンプ	0	0	0	0	—
187	都市整備部	管理課	下水道係	13番 屋城グラウンド入口ポンプ	0	0	0	0	—
188	都市整備部	管理課	下水道係	14番 高瀬倉庫橋ポンプ	0	0	0	0	—
189	都市整備部	管理課	下水道係	15番 高瀬八幡神社下ポンプ	0	0	0	0	—
190	都市整備部	管理課	下水道係	16番 鎗谷ポンプ	0	0	0	0	—
191	都市整備部	管理課	下水道係	17番 小川ポンプ	0	0	0	0	—
192	都市整備部	管理課	下水道係	18番 永沢川遊園ポンプ	0	0	0	0	—
193	都市整備部	管理課	下水道係	19番 入野西ポンプ	0	0	0	0	—
194	都市整備部	管理課	下水道係	20番 入野中ポンプ	0	0	0	0	—
195	都市整備部	管理課	下水道係	21番 入野東ポンプ	0	0	0	0	—
196	都市整備部	管理課	下水道係	22番 多西橋西ポンプ	0	0	0	0	—
197	都市整備部	管理課	下水道係	23番 小川南ポンプ	0	0	0	0	—
198	都市整備部	管理課	下水道係	24番 わかば保育園南ポンプ	0	0	0	0	—
199	都市整備部	管理課	下水道係	25番 多西橋橋ポンプ	0	0	0	0	—
200	都市整備部	管理課	下水道係	26番 鎗谷みどり公園ポンプ	0	0	0	0	—
201	都市整備部	管理課	下水道係	28番 雨間長者橋西ポンプ	0	0	0	0	—
202	都市整備部	管理課	下水道係	29番 下代間坂ポンプ	0	0	0	0	—
203	都市整備部	管理課	下水道係	30番 引田馬場坂ポンプ	0	0	0	0	—
204	都市整備部	管理課	下水道係	31番 秋川幼稚園北ポンプ	0	0	0	0	—
205	都市整備部	管理課	下水道係	32番 油平八幡公園西ポンプ	0	0	0	0	—
206	都市整備部	管理課	下水道係	33番 南秋留児童館西ポンプ	0	0	0	0	—
207	都市整備部	管理課	下水道係	34番 新秋川橋北ポンプ	0	0	0	0	—
208	都市整備部	管理課	下水道係	35番 留原東ポンプ	0	0	0	0	—
209	都市整備部	管理課	下水道係	36番 鎗谷みどり公園ポンプ	0	0	0	0	—
210	都市整備部	管理課	下水道係	37番 小峰公園西ポンプ	0	0	0	0	—
211	都市整備部	管理課	下水道係	38番 西沢橋東ポンプ	0	0	0	0	—
212	都市整備部	管理課	下水道係	39番 入野開発ポンプ	0	0	0	0	—
213	都市整備部	管理課	下水道係	40番 沢戸橋下ポンプ	0	0	0	0	—
214	都市整備部	管理課	下水道係	41番 雪沢公園東ポンプ	0	0	0	0	—
215	都市整備部	管理課	下水道係	42番 五日市神明橋西ポンプ	0	0	0	0	—
216	都市整備部	管理課	下水道係	43番 小宮久保倉庫北ポンプ	0	0	0	0	—
217	都市整備部	管理課	下水道係	44番 小松平西ポンプ	0	0	0	0	—
218	都市整備部	管理課	下水道係	45番 戸倉沢戸橋北ポンプ	0	0	0	0	—
219	都市整備部	管理課	下水道係	46番 長岳温浴ポンプ	0	0	0	0	—
220	都市整備部	管理課	下水道係	47番 永田橋西開発ポンプ	0	0	0	0	—
221	都市整備部	管理課	下水道係	48番 権田坂ポンプ	0	0	0	0	—
222	都市整備部	管理課	下水道係	49番 清流地区東ポンプ	0	0	0	0	—
223	都市整備部	管理課	下水道係	50番 草花三角公園ポンプ	0	0	0	0	—
224	都市整備部	管理課	下水道係	51番 すぎの子どおりポンプ	0	0	0	0	—
225	都市整備部	管理課	下水道係	52番 草花幼稚園東ポンプ	0	0	0	0	—
226	都市整備部	管理課	下水道係	53番 留原消防用道路ポンプ	0	0	0	0	—
227	都市整備部	管理課	下水道係	54番 住月橋東ポンプ	0	0	0	0	—
228	都市整備部	管理課	下水道係	55番 草花団地ポンプ	0	0	0	0	—
229	都市整備部	管理課	下水道係	56番 高瀬橋ポンプ	0	0	0	0	—
230	都市整備部	管理課	下水道係	57番 管生給水所東ポンプ	0	0	0	0	—
231	都市整備部	管理課	下水道係	58番 東秋留橋東ポンプ	0	0	0	0	—
233	都市整備部	管理課	下水道係	初雁ふれあい公園B	—	—	0	0	—
234	都市整備部	管理課	下水道係	根岸公園	—	—	0	0	—
235	都市整備部	管理課	下水道係	定額電灯使用料	0	0	0	0	—
264	教育部	スポーツ推進課	スポーツ推進係	山田テニスコート	1,398	0	0	0	—
265	教育部	スポーツ推進課	スポーツ推進係	テニス場トイレ	0	0	0	0	—
278	環境経済部	観光まちづくり推進課	【指】秋川ふれあいランド	秋川ふれあいランド	—	—	0	0	—
279	環境経済部	観光まちづくり推進課	【指】秋川橋河川公園	秋川橋河川公園	—	—	0	0	—
282	環境経済部	観光まちづくり推進課	【指】秋川ふれあいランド	秋川ふれあいランドトイレ	—	—	0	0	—
283	環境経済部	観光まちづくり推進課	【指】秋川橋河川公園	秋川橋河川公園公衆トイレ	—	—	0	0	—
294	環境経済部	観光まちづくり推進課	観光まちづくり推進係	秋川浜谷戸倉体験研修センター	24,073	6,496	0	0	0.0

資料2-3 令和元年度 施設光熱水調査結果集計表(支払料金順)【実績値】1/3

通しNo.	部	課	係	施設名	敷地面積(m <sup>2</sup> )	延床面積(m <sup>2</sup> )	二酸化炭素 排出量 (kg-CO <sub>2</sub> )	光熱水費 (円)	延床面積 当たり排出量 (kgCO <sub>2</sub> /m <sup>2</sup> )
280	環境経済部	観光まちづくり推進課	【指】秋川渓谷瀬音の湯	秋川渓谷瀬音の湯			982,713	78,112,750	
286	教育部	スポーツ推進課	【指】五日市ファインプラザ	五日市ファインプラザ	4,252	2,271	528,800	32,728,015	232.9
1	総務部	総務課	庶務係	本庁舎	18,501	14,072	681,438	31,960,660	48.4
120	都市整備部	管理課	管理係	街路灯・防犯灯(LED対象)	0	0	212,337	29,595,600	—
287	教育部	スポーツ推進課	【指】市民プール	市民プール	0	0	261,884	16,002,803	—
288	教育部	スポーツ推進課	【指】秋川体育館・中央公民館	秋川体育館・中央公民館	12,625	7,653	259,190	14,206,446	33.9
292	教育部	学校給食課	秋川学校給食センター係	秋川第1学校給食センター	1,357	917	244,396	13,588,098	266.4
293	教育部	学校給食課	秋川学校給食センター係	秋川第2学校給食センター	1,359	572	188,023	10,688,833	328.8
294	教育部	学校給食課	五日市学校給食センター係	五日市学校給食センター	1,969	667	165,758	9,477,171	248.6
273	教育部	図書館	庶務係/中央図書館係	中央図書館	2,281	3,478	167,913	8,886,084	48.3
270	教育部	スポーツ推進課	スポーツ推進係	いきいきセンター	5,757	1,153	127,736	7,909,184	110.8
265	教育部	生涯学習推進課	【指】秋川キララホール	秋川キララホール	3,900	3,580	126,295	7,747,862	35.3
239	教育部	教育総務課	教育施設係	草花小学校	18,488	4,967	118,003	7,483,986	23.8
289	健康福祉部	生活福祉課	【指】秋川ふれあいセンター	秋川ふれあいセンター	10,103	3,834	126,428	7,387,271	33.0
176	都市整備部	管理課	下水道係	2番 止水柱横ポンプ	0	0	57,251	7,095,256	—
246	教育部	教育総務課	教育施設係	五日市小学校	16,205	5,856	104,121	6,907,734	17.8
245	教育部	教育総務課	教育施設係	東中学校	21,124	7,242	108,680	6,480,888	15.0
276	環境経済部	農林課	【指】秋川ファーマーズセンター	秋川ファーマーズセンター	10,025	1,386	90,383	6,182,747	65.2
249	教育部	教育総務課	教育施設係	御堂中学校	23,805	5,816	82,456	5,876,694	14.2
121	都市整備部	管理課	管理係	街路灯(メーターあり)	0	0	111,463	5,764,201	—
247	教育部	教育総務課	教育施設係	秋多中学校	24,073	6,496	83,115	5,591,883	12.8
242	教育部	教育総務課	教育施設係	増戸小学校	15,438	4,848	82,721	5,517,206	17.1
251	教育部	教育総務課	教育施設係	五日市中学校	19,605	5,657	80,546	5,290,733	14.2
237	教育部	教育総務課	教育施設係	西秋留小学校	24,436	3,802	65,334	5,039,279	17.2
250	教育部	教育総務課	教育施設係	増戸中学校	13,753	4,691	80,850	4,974,725	17.2
284	教育部	生涯学習推進課	【指】あきる野ルピア	あきる野ルピア	2,426	2,502	76,629	4,841,088	30.6
248	教育部	教育総務課	教育施設係	西中学校	24,436	6,741	83,252	4,791,324	12.4
236	教育部	教育総務課	教育施設係	東秋留小学校	16,145	4,158	66,269	4,512,699	15.9
238	教育部	教育総務課	教育施設係	多西小学校	17,177	4,230	60,208	4,237,179	14.2
240	教育部	教育総務課	教育施設係	屋城小学校	8,038	3,709	66,025	4,218,533	17.8
57	市民部	五日市出張所	市民総合窓口係	五日市出張所	4,014	4,393	88,685	4,159,537	20.2
241	教育部	教育総務課	教育施設係	南秋留小学校	16,363	4,455	64,473	3,981,856	14.5
243	教育部	教育総務課	教育施設係	一の谷小学校	16,826	3,673	59,719	3,799,808	16.3
244	教育部	教育総務課	教育施設係	前田小学校	14,764	4,138	59,569	3,523,717	14.4
274	教育部	図書館	東部図書館エル係	東部図書館エル	1,721	1,375	65,112	3,411,439	47.4
295	環境経済部	観光まちづくり推進課	【指】戸倉体験研修センター	戸倉体験研修センター	24,073	6,496	55,409	3,334,650	8.5
258	教育部	スポーツ推進課	スポーツ推進係	市民球場	16,500	0	26,270	3,327,459	—
112	子ども家庭部	保育課	屋城保育園係	屋城保育園	1,212	463	19,795	2,222,338	42.8
111	子ども家庭部	保育課	神明保育園係	神明保育園	1,646	441	20,867	2,150,141	47.3
58	市民部	五日市出張所	市民総合窓口係	五日市会館	1,747	838	27,828	1,841,153	33.2
5	総務部	地域防災課	地域振興係	御堂会館	1,416	590	28,745	1,712,833	48.7
93	健康福祉部	障がい者支援課	障がい者支援係	秋川健康会館	1,300	642	29,570	1,673,301	46.1
2	総務部	総務課	庶務係	庁舎別館	827	1,518	35,104	1,547,193	23.1
275	教育部	図書館	五日市図書館係	五日市図書館	862	823	33,285	1,542,490	40.5
293	健康福祉部	高齢者支援課	【指】五日市センター	五日市センター	16,027	16,027	15,027	1,508,386	—
67	環境経済部	観光まちづくり推進課	観光まちづくり推進係	ふるさと工房五日市	0	967	15,201	1,314,580	15.7
8	総務部	地域防災課	地域振興係	野辺地区会館	900	649	22,513	1,296,939	34.7
291	健康福祉部	高齢者支援課	【指】萩野センター	萩野センター	12,274	1,732	12,274	1,179,632	—
260	教育部	スポーツ推進課	スポーツ推進係	山田グラウンド管理事務所	9,851	100	18,764	1,096,073	187.6
60	環境経済部	環境政策課	環境の森推進係	小宮ふるさと自然体験学校	0	0	11,345	1,085,021	—
256	教育部	生涯学習推進課	文化財係	五日市郷土館	1,515	907	20,319	1,043,925	22.4
11	総務部	地域防災課	地域振興係	増戸会館	1,000	646	19,719	967,649	30.5
94	健康福祉部	健康課	予防推進係	あきる野保健相談所	1,444	522	13,978	954,697	26.8
119	市民部	五日市出張所	市民総合窓口係	五日市保健センター	1,007	819	16,368	947,966	20.0
115	都市整備部	管理課	管理係	秋川駅北口公衆便所	61	61	6,010	875,930	98.5
290	健康福祉部	障がい者支援課	【指】希望の家	五日市希望の家	634	307	9,667	873,321	31.4
10	総務部	地域防災課	地域振興係	槻ヶ原会館	1,157	490	8,490	796,527	17.3
292	健康福祉部	高齢者支援課	【指】開戸センター	開戸センター	743	743	7,434	767,937	—
255	教育部	生涯学習推進課	文化財係	二宮考古館	992	330	6,043	723,366	18.3
101	子ども家庭部	子ども政策課	児童館係	多西児童館	1,944	510	7,010	661,592	13.8
7	総務部	地域防災課	地域振興係	五見会館	664	557	3,888	634,849	7.0
62	環境経済部	農林課	農政係	農業会館	662	351	3,168	629,545	9.0
113	子ども家庭部	保育課	すぎの子保育園係	すぎの子保育園	1,142	276	8,414	625,951	30.4
110	都市整備部	管理課	管理係	秋留野広場	2,301	0	4,045	606,166	—
95	子ども家庭部	子ども政策課	児童館係	若竹児童館	759	332	5,717	581,661	17.2
97	子ども家庭部	子ども政策課	児童館係	南秋留児童館	631	332	5,640	539,037	17.0
96	子ども家庭部	子ども政策課	児童館係	若葉児童館	718	333	5,861	494,676	17.6
257	教育部	生涯学習推進課	アートスタジオ五日市	アートスタジオ五日市	401	247	4,005	486,301	16.2
6	総務部	地域防災課	地域振興係	烏居場会館	552	499	3,802	483,910	7.6
9	総務部	地域防災課	地域振興係	草花台会館	921	424	3,545	477,417	8.4
3	総務部	地域防災課	地域振興係	二高地区会館	730	531	3,959	476,476	7.5
269	環境経済部	スポーツ推進課	スポーツ推進係	総合グラウンドクラブハウス(50A)	1,854	89	4,393	457,028	49.1
69	環境経済部	観光まちづくり推進課	観光まちづくり推進係	武蔵引田駅アメニティ	261	28	9,880	446,216	352.9
98	子ども家庭部	子ども政策課	児童館係	屋城児童館	727	367	4,930	439,508	13.4
286	教育部	スポーツ推進課	スポーツ推進係	油平クラブハウス(10kVA)	0	0	3,864	436,527	—
110	子ども家庭部	子ども家庭支援センター	(※)あきる野ルピア(2F子育てひろば+一時預かり)	あきる野ルピア(2F子育てひろば+一時預かり)	0	0	7,307	425,871	—
4	総務部	地域防災課	地域振興係	千代里会館	1,100	532	3,157	411,530	5.9
99	子ども家庭部	子ども政策課	児童館係	一の谷児童館	1,300	399	4,300	396,326	10.8
267	教育部	スポーツ推進課	スポーツ推進係	油平クラブハウス(13kV)	0	0	5,681	366,259	—
92	健康福祉部	生活福祉課	庶務計画係	管生交流会館	1,229	332	1,480	332,812	4.5
84	環境経済部	観光まちづくり推進課	観光まちづくり推進係	武蔵五日市駅公衆便所	120	61	1,050	306,033	17.2
122	都市整備部	管理課	管理係	五日市駅前広場噴水(動力)	0	0	3,473	278,554	—
105	子ども家庭部	子ども家庭支援センター	子育て支援事業係	子ども家庭支援センター(あきる野ルピア)	0	19	343	270,598	—
68	環境経済部	観光まちづくり推進課	観光まちづくり推進係	東秋留駅アメニティ	0	19	343	270,115	18.0
13	総務部	地域防災課	地域振興係	戸倉会館	496	282	1,255	258,781	4.4
18	総務部	地域防災課	防災係	消防団第1分団第2部車庫	257	97	3,174	256,120	32.7
14	総務部	地域防災課	地域振興係	代蔵会館(稲荷苑)	0	0	1,334	222,385	—
17	総務部	地域防災課	防災係	消防団第1分団第1部詰所	242	100	2,300	219,411	33.1
272	教育部	スポーツ推進課	スポーツ推進係	せせらぎふれあいイール	430	41	1,383	205,998	23.7
19	総務部	地域防災課	防災係	消防団第1分団第3部詰所	267	100	2,049	197,161	20.5
20	総務部	地域防災課	防災係	消防団第2分団第1部車庫	216	98	2,262	192,664	23.0
30	総務部	地域防災課	防災係	消防団第4分団第5部詰所	302	100	1,855	184,302	18.5
28	総務部	地域防災課	防災係	消防団第4分団第3部詰所	178	92	1,653	184,046	17.9
50	総務部	地域防災課	防災係	中村排水ポンプ施設	0	0	725	175,999	—
24	総務部	地域防災課	防災係	消防団第3分団第2部車庫	134	82	1,840	174,992	22.4
90	環境経済部	観光まちづくり推進課	観光まちづくり推進係	十星木駐車場公衆トイレ	1,818	31	2,599	173,020	84.2
25	総務部	地域防災課	防災係	消防団第4分団本部詰所	156	97	1,599	167,991	16.5
31	総務部	地域防災課	防災係	消防団第5分団本部詰所	154	93	2,067	167,888	22.2
114	都市整備部	スポーツ推進課	スポーツ推進係	小和田グラウンド施設	43,891	70	1,382	167,866	19.6
261	総務部	地域防災課	防災係	武蔵引田駅周辺地区土地区画整理相談事務所	863	61	1,569	162,353	25.8
12	総務部	地域防災課	防災係	消防団第2分団第3部詰所	418	100	1,464	161,898	14.7
11	総務部	地域防災課	地域振興係	小宮会館	479	268	901	160,386	3.4
26	総務部	地域防災課	防災係	消防団第4分団第1部詰所	77	60	1,813	153,461	30.1
41	総務部	地域防災課	防災係	消防団第7分団本部車庫	76	81	2,170	149,644	26.8
262	教育部	スポーツ推進課	スポーツ推進係	総合グラウンドクラブハウス(9kwh)	0	0	391	144,123	—
106	子ども家庭部	子ども家庭支援センター	子育て支援事業係	子ども家庭支援センター(めぐもり)	0	0	1,425	143,534	—

資料2-3 令和元年度 施設光熱水調査結果集計表(支払料金順)【実績値】2/3

通しNo.	部	課	係	施設名	敷地面積(m <sup>2</sup> )	延床面積(m <sup>2</sup> )	二酸化炭素排出量(kg-CO <sub>2</sub> )	光熱水費(円)	延床面積当たり排出量(kgCO <sub>2</sub> /m <sup>2</sup> )
33	総務部	地域防災課	防災係	消防団第5分団第2部詰所	59	50	1,494	142,885	30.1
21	総務部	地域防災課	防災係	消防団第2分団第2部車庫	349	102	2,243	142,375	22.0
15	総務部	地域防災課	地域振興係	北伊奈会館	0	0	1,038	137,809	—
65	環境経済部	商工振興課	商工振興係	五日市ひろば	1,950	1,950	1,089	135,050	0.6
277	環境経済部	観光まちづくり推進課	【指】リバーサイドーの谷	リバーサイドパークーの谷			693	132,312	—
76	環境経済部	観光まちづくり推進課	観光まちづくり推進係	武蔵増戸駅前公衆便所	81	24	396	129,050	16.5
35	総務部	地域防災課	防災係	消防団第5分団第4部詰所	82	69	1,223	117,873	17.8
74	環境経済部	観光まちづくり推進課	観光まちづくり推進係	山田公衆便所	0	34	259	117,047	7.6
126	都市整備部	管理課	管理係	草花公園クラブハウス	0	0	1,449	115,522	—
116	都市整備部	管理課	管理係	ウルカムタワー	0	0	2,340	114,628	—
34	総務部	地域防災課	防災係	消防団第5分団第3部詰所	51	44	1,197	114,267	27.1
100	子ども家庭部	子ども政策課	児童館係	草花児童センター	18,631	468	2,846	110,949	6.1
167	都市整備部	管理課	管理係	森ノ根公園	2,201	0	1,242	108,786	—
38	総務部	地域防災課	防災係	消防団第6分団本部詰所	106	91	1,081	108,587	11.9
27	総務部	地域防災課	防災係	消防団第4分団第2部詰所	42	66	1,104	107,374	16.7
37	総務部	地域防災課	防災係	消防団第5分団第6部詰所	67	50	1,220	106,783	24.6
166	都市整備部	管理課	管理係	石神公園	2,901	0	1,737	106,428	—
36	総務部	地域防災課	防災係	消防団第5分団第5部詰所	71	52	938	104,400	18.0
32	総務部	地域防災課	防災係	消防団第5分団第1部詰所	66	18	914	102,385	80.2
29	総務部	地域防災課	防災係	消防団第4分団第4部詰所	156	58	906	97,218	15.6
155	都市整備部	管理課	管理係	小宮公園	900	0	215	96,922	—
107	子ども家庭部	子ども家庭支援センター	相談係	子ども家庭支援センター(あきる野ルビア)			48	96,851	—
108	子ども家庭部	子ども家庭支援センター	【委】あきる野ルビア(1F子育てひろば)	あきる野ルビア(1F子育てひろば)			1,553	95,470	—
86	環境経済部	観光まちづくり推進課	観光まちづくり推進係	あゆみ橋	0	0	1,834	95,209	—
164	都市整備部	管理課	管理係	雨間2号公園(秋留野公園)	0	0	1,075	89,132	—
124	都市整備部	管理課	管理係	五日市駅前広場(照明)	0	0	1,890	87,988	—
23	都市整備部	管理課	管理係	水辺公園	0	0	606	83,006	—
73	総務部	地域防災課	防災係	消防団第3分団第1部車庫	86	49	1,115	79,849	22.7
109	子ども家庭部	子ども家庭支援センター	【委】あきる野ルビア(2Fファミリーサポートセンター)【委】あきる野ルビア(2Fファミリーサポートセンター)【委】あきる野ルビア(2Fファミリーサポートセンター)【委】あきる野ルビア(2Fファミリーサポートセンター)				1,447	76,659	—
135	都市整備部	管理課	管理係	仲田公園	3,651	0	1,005	76,168	—
143	都市整備部	管理課	管理係	福寿公園	1,075	0	670	75,802	—
127	都市整備部	管理課	管理係	高尾公園	11,812	0	286	69,999	—
140	都市整備部	管理課	管理係	小峰台公園	34,735	0	39	67,648	—
141	都市整備部	管理課	管理係	森の下公園	3,290	0	0	64,285	—
142	都市整備部	管理課	管理係	上塚場公園	2,369	0	678	59,374	—
146	都市整備部	管理課	管理係	さくら公園	2,521	0	584	57,782	—
52	総務部	地域防災課	防災係	伊奈防災倉庫	0	0	1,050	55,570	—
85	環境経済部	観光まちづくり推進課	観光まちづくり推進係	西青木平橋詰広場	0	0	781	54,309	—
153	都市整備部	管理課	管理係	雨間1号公園(緑吹公園)	3,000	0	407	46,500	—
88	環境経済部	観光まちづくり推進課	観光まちづくり推進係	網代公衆トイレ	103	11	543	45,470	48.3
154	都市整備部	管理課	管理係	雨間3号公園(萩野公園)	2,400	0	303	45,194	—
42	総務部	地域防災課	防災係	消防団第7分団第1部詰所	79	62	421	43,695	6.8
139	都市整備部	管理課	管理係	橋ヶ原公園	2,463	0	277	42,822	—
39	総務部	地域防災課	防災係	消防団第6分団第1部詰所	51	51	98	41,486	1.9
91	都市整備部	管理課	管理係	松原遊園	348	0	239	41,181	—
158	環境経済部	観光まちづくり推進課	観光まちづくり推進係	佳月橋下流公衆トイレ			98	40,328	—
271	教育部	スポーツ推進課	スポーツ推進係	グリーン運動広場	28,298	9	348	40,087	38.7
81	環境経済部	観光まちづくり推進課	観光まちづくり推進係	落合公衆トイレ	122	17	316	39,833	18.3
76	環境経済部	観光まちづくり推進課	観光まちづくり推進係	小庄公衆便所	0	13	102	39,531	7.8
43	総務部	地域防災課	防災係	消防団第7分団第2部詰所	205	93	78	39,031	0.8
73	環境経済部	観光まちづくり推進課	観光まちづくり推進係	中村公衆便所	0	17	32	37,218	1.9
61	環境経済部	生活環境課	清掃・リサイクル係	資源回収倉庫	478	170	35	35,910	0.2
147	都市整備部	管理課	管理係	早達場公園	1,309	0	0	35,809	—
131	都市整備部	管理課	管理係	玉見ヶ崎公園	1,254	0	0	35,504	—
261	環境経済部	観光まちづくり推進課	【指】リバーサイドーの谷	リバーサイドパークーの谷トイレ			159	34,770	—
72	環境経済部	観光まちづくり推進課	観光まちづくり推進係	星竹公衆便所	225	15	294	34,136	19.6
269	教育部	スポーツ推進課	スポーツ推進係	小和田グランド	0	0	500	33,521	—
123	都市整備部	管理課	管理係	五日市駅前広場噴水(照明)	0	0	448	33,126	—
81	環境経済部	観光まちづくり推進課	観光まちづくり推進係	大慈願寺公衆便所	0	13	179	32,316	13.8
75	環境経済部	観光まちづくり推進課	観光まちづくり推進係	深沢公衆便所	149	14	328	31,048	23.4
144	都市整備部	管理課	管理係	森山公園	1,003	0	0	31,046	—
82	環境経済部	観光まちづくり推進課	観光まちづくり推進係	木和田平公衆便所	146	12	183	30,992	15.3
77	環境経済部	観光まちづくり推進課	観光まちづくり推進係	光蔵寺公衆便所	112	15	62	30,819	4.1
148	都市整備部	管理課	管理係	大塚原つば公園	4,276	0	0	29,873	—
130	都市整備部	管理課	管理係	八雲公園	1,664	0	0	29,575	—
70	環境経済部	観光まちづくり推進課	観光まちづくり推進係	広徳寺公衆便所	0	14	135	29,116	9.7
149	都市整備部	管理課	管理係	平沢下川原公園	3,967	0	0	28,790	—
137	都市整備部	管理課	管理係	もくせい公園	2,977	0	0	28,477	—
132	都市整備部	管理課	管理係	寺前公園	1,946	0	0	28,227	—
128	都市整備部	管理課	管理係	大塚公園	3,958	0	0	27,331	—
83	環境経済部	観光まちづくり推進課	観光まちづくり推進係	岩定神社公衆便所	102	13	158	27,306	12.2
125	都市整備部	管理課	管理係	増戸駅前広場(照明)	0	0	11	27,178	—
263	教育部	スポーツ推進課	スポーツ推進係	玉見ヶ崎テニスコートイレ	0	0	1	26,899	—
133	都市整備部	管理課	管理係	谷後公園	1,172	0	0	26,449	—
87	環境経済部	観光まちづくり推進課	観光まちづくり推進係	小和田橋下流公衆便所	0	0	55	25,571	—
152	都市整備部	管理課	管理係	千代原公園	4,103	0	0	25,180	—
80	環境経済部	観光まちづくり推進課	観光まちづくり推進係	子生神社公衆便所	0	4	23	25,041	5.7
71	環境経済部	観光まちづくり推進課	観光まちづくり推進係	荷田子公衆便所	50	20	0	24,946	0.0
171	都市整備部	管理課	管理係	阿岐野公園	508	0	0	24,860	—
161	都市整備部	管理課	管理係	二宮お池公園	0	0	0	23,654	—
129	都市整備部	管理課	管理係	清水公園	1,600	0	0	23,614	—
268	教育部	スポーツ推進課	スポーツ推進係	市民運動広場	0	0	178	21,996	—
102	子ども家庭部	子ども政策課	児童館係	五日市児童館増戸分館	0	0	0	21,534	—
145	都市整備部	管理課	管理係	八幡公園	2,389	0	0	21,515	—
103	子ども家庭部	子ども政策課	児童館係	前田児童館			560	20,438	—
63	環境経済部	農林課	農政係	戸倉運動場	0	0	0	18,385	—
296	環境経済部	商工振興課	商工振興係	駅前大通分電盤			30	17,948	—
138	都市整備部	管理課	管理係	前田公園	5,086	0	0	16,944	—
175	都市整備部	管理課	管理係	原ノ下公園	404	0	0	16,743	—
48	総務部	地域防災課	防災係	下養沢消防器具置場	23	23	35	15,018	1.6
168	都市整備部	管理課	管理係	リバーサイドパークA	0	0	0	14,604	—
169	都市整備部	管理課	管理係	リバーサイドパークB	0	0	0	14,604	—
134	都市整備部	管理課	管理係	屋敷公園	912	0	0	13,905	—
136	都市整備部	管理課	管理係	草花公園	63,242	0	0	13,657	—
46	総務部	地域防災課	防災係	深沢消防器具置場	38	38	4	13,577	0.1
53	総務部	地域防災課	防災係	養沢防災倉庫	0	0	0	13,306	—
79	環境経済部	観光まちづくり推進課	観光まちづくり推進係	盆堀ひかり小屋公衆便所	0	4	0	12,651	0.0
54	総務部	地域防災課	防災係	三内消防器具置場	0	0	0	11,176	—
55	総務部	地域防災課	防災係	青木平消防器具置場	0	0	0	11,176	—
118	都市整備部	管理課	管理係	秋川駅北口水放場	0	0	0	10,580	—
119	都市整備部	管理課	管理係	秋川駅南口水放場	0	0	0	10,580	—
151	都市整備部	管理課	管理係	東山公園	626	0	0	10,580	—
156	都市整備部	管理課	管理係	草花台パークハイツB	519	0	0	10,580	—
157	都市整備部	管理課	管理係	草花台パークハイツC	336	0	0	10,580	—
159	都市整備部	管理課	管理係	雷沢公園	368	0	0	10,580	—
173	都市整備部	管理課	管理係	観水公園	0	0	0	6,147	—

資料2-3 令和元年度 施設光熱水調査結果集計表(支払料金順)【実績値】3/3

通し No.	部	課	係	施設名	敷地面積 (㎡)	延床面積 (㎡)	二酸化炭素 排出量 (kg-CO <sub>2</sub> )	光熱水費 (円)	延床面積 当たり排出量 (kgCO <sub>2</sub> /㎡)
16	総務部	地域防災課	地域振興係	十里木バス停	0	0	0	4,385	—
49	総務部	地域防災課	防災係	上養沢消防器具置場	30	30	25	3,603	0.8
45	総務部	地域防災課	防災係	華道消防器具置場兼防災倉庫	205	93	17	3,495	0.2
160	都市整備部	管理課	管理係	ひさわがわ遊園	198	0	0	3,345	—
40	総務部	地域防災課	防災係	消防団第6分団第2部詰所	52	52	0	3,300	0.0
44	総務部	地域防災課	防災係	横沢器具置場	66	18	0	2,269	0.0
172	都市整備部	管理課	管理係	上賀多公園	0	0	0	2,263	—
232	都市整備部	管理課	下水道係	初雁ふれあい公園A	—	—	0	1,553	—
165	都市整備部	管理課	管理係	雨間中郷遊園	0	0	0	581	—
47	総務部	地域防災課	防災係	戸倉消防器具置場	22	22	0	0	0.0
51	総務部	地域防災課	防災係	秋川図書館西倉庫	0	0	0	0	—
56	総務部	地域防災課	防災係	星竹消防器具置場	0	0	0	0	—
64	環境経済部	農林課	農政係	市民農園管理棟	0	0	0	0	—
104	子ども家庭部	子ども政策課	児童給係	五日市児童館	—	—	0	0	—
117	都市整備部	管理課	管理係	秋川駅前噴水	0	0	0	0	—
162	都市整備部	管理課	管理係	交流の架け橋	0	0	0	0	—
170	都市整備部	管理課	管理係	リバーサイドパークC	0	0	0	0	—
174	都市整備部	管理課	管理係	前田小公園	0	0	0	0	—
177	都市整備部	管理課	下水道係	3番 三内開発ポンプ	0	0	0	0	—
178	都市整備部	管理課	下水道係	4番 三内電子橋ポンプ	0	0	0	0	—
179	都市整備部	管理課	下水道係	5番 雨間塚の下ポンプ	0	0	0	0	—
180	都市整備部	管理課	下水道係	6番 永沢川ヒル橋ポンプ	0	0	0	0	—
181	都市整備部	管理課	下水道係	7番 永田橋西公園ポンプ	0	0	0	0	—
182	都市整備部	管理課	下水道係	8番 草花台会館北ポンプ	0	0	0	0	—
183	都市整備部	管理課	下水道係	9番 平高橋ポンプ	0	0	0	0	—
184	都市整備部	管理課	下水道係	10番 平沢八幡神社ポンプ	0	0	0	0	—
185	都市整備部	管理課	下水道係	11番 平沢会館西ポンプ	0	0	0	0	—
186	都市整備部	管理課	下水道係	12番 平沢水ノマツリポンプ	0	0	0	0	—
187	都市整備部	管理課	下水道係	13番 屋城グラウンド入口ポンプ	0	0	0	0	—
188	都市整備部	管理課	下水道係	14番 高瀬会館横ポンプ	0	0	0	0	—
189	都市整備部	管理課	下水道係	15番 高瀬八幡神社下ポンプ	0	0	0	0	—
190	都市整備部	管理課	下水道係	16番 館谷ポンプ	0	0	0	0	—
191	都市整備部	管理課	下水道係	17番 小川ポンプ	0	0	0	0	—
192	都市整備部	管理課	下水道係	18番 永沢川遊園ポンプ	0	0	0	0	—
193	都市整備部	管理課	下水道係	19番 入野西ポンプ	0	0	0	0	—
194	都市整備部	管理課	下水道係	20番 入野中ポンプ	0	0	0	0	—
195	都市整備部	管理課	下水道係	21番 入野東ポンプ	0	0	0	0	—
196	都市整備部	管理課	下水道係	22番 多西橋西ポンプ	0	0	0	0	—
197	都市整備部	管理課	下水道係	23番 小川南ポンプ	0	0	0	0	—
198	都市整備部	管理課	下水道係	24番 わかば保育園南ポンプ	0	0	0	0	—
199	都市整備部	管理課	下水道係	25番 多西橋横ポンプ	0	0	0	0	—
200	都市整備部	管理課	下水道係	26番 館谷みとうかいとポンプ	0	0	0	0	—
201	都市整備部	管理課	下水道係	28番 雨間長者橋西ポンプ	0	0	0	0	—
202	都市整備部	管理課	下水道係	29番 下代継間坂ポンプ	0	0	0	0	—
203	都市整備部	管理課	下水道係	30番 引田馬乗坂ポンプ	0	0	0	0	—
204	都市整備部	管理課	下水道係	31番 秋川幼稚園北ポンプ	0	0	0	0	—
205	都市整備部	管理課	下水道係	32番 油平八幡公園西ポンプ	0	0	0	0	—
206	都市整備部	管理課	下水道係	33番 南秋留児童館西ポンプ	0	0	0	0	—
207	都市整備部	管理課	下水道係	34番 新秋川橋北ポンプ	0	0	0	0	—
208	都市整備部	管理課	下水道係	35番 留原東ポンプ	0	0	0	0	—
209	都市整備部	管理課	下水道係	36番 館谷みとうかいとポンプ	0	0	0	0	—
210	都市整備部	管理課	下水道係	37番 小峰公園西ポンプ	0	0	0	0	—
211	都市整備部	管理課	下水道係	38番 西沢橋東ポンプ	0	0	0	0	—
212	都市整備部	管理課	下水道係	39番 入野開発ポンプ	0	0	0	0	—
213	都市整備部	管理課	下水道係	40番 沢戸橋下ポンプ	0	0	0	0	—
214	都市整備部	管理課	下水道係	41番 雪沢公園東ポンプ	0	0	0	0	—
215	都市整備部	管理課	下水道係	42番 五日市神明坂西ポンプ	0	0	0	0	—
216	都市整備部	管理課	下水道係	43番 小宮久保会館北ポンプ	0	0	0	0	—
217	都市整備部	管理課	下水道係	44番 小松平西ポンプ	0	0	0	0	—
218	都市整備部	管理課	下水道係	45番 戸倉沢戸橋北ポンプ	0	0	0	0	—
219	都市整備部	管理課	下水道係	46番 長岳温泉ポンプ	0	0	0	0	—
220	都市整備部	管理課	下水道係	47番 永田橋西開発ポンプ	0	0	0	0	—
221	都市整備部	管理課	下水道係	48番 権田坂ポンプ	0	0	0	0	—
222	都市整備部	管理課	下水道係	49番 清流地区東ポンプ	0	0	0	0	—
223	都市整備部	管理課	下水道係	50番 草花三角公園ポンプ	0	0	0	0	—
224	都市整備部	管理課	下水道係	51番 すぎの子どもおどりポンプ	0	0	0	0	—
225	都市整備部	管理課	下水道係	52番 草花幼稚園東ポンプ	0	0	0	0	—
226	都市整備部	管理課	下水道係	53番 留原消防用道路ポンプ	0	0	0	0	—
227	都市整備部	管理課	下水道係	54番 佳月橋東ポンプ	0	0	0	0	—
228	都市整備部	管理課	下水道係	55番 草花団地ポンプ	0	0	0	0	—
229	都市整備部	管理課	下水道係	56番 高瀬橋ポンプ	0	0	0	0	—
230	都市整備部	管理課	下水道係	57番 菅生給水所東ポンプ	0	0	0	0	—
231	都市整備部	管理課	下水道係	58番 東秋留橋東ポンプ	0	0	0	0	—
233	都市整備部	管理課	下水道係	初雁ふれあい公園B	—	—	0	0	—
234	都市整備部	管理課	下水道係	根岸公園	—	—	0	0	—
235	都市整備部	管理課	下水道係	定額電灯使用料	0	0	0	0	—
264	教育部	スポーツ推進課	スポーツ推進係	山田テニスコート	1,398	0	0	0	—
265	教育部	スポーツ推進課	スポーツ推進係	テニス場トイ	0	0	0	0	—
278	環境経済部	観光まちづくり推進課	【指】秋川ふれあいランド	秋川ふれあいランド	—	—	0	0	—
279	環境経済部	観光まちづくり推進課	【指】秋川橋河川公園	秋川橋河川公園	—	—	0	0	—
282	環境経済部	観光まちづくり推進課	【指】秋川ふれあいランド	秋川ふれあいランドトイ	—	—	0	0	—
283	環境経済部	観光まちづくり推進課	【指】秋川橋河川公園	秋川橋河川公園公衆トイ	—	—	0	0	—
294	環境経済部	観光まちづくり推進課	観光まちづくり推進係	秋川浜谷水体験研修センター	24,073	6,496	0	0	0.0

資料2-4 令和元年度 施設光熱水調査結果集計表(組織別一覧表)【参考値】1/3

通しNo.	部	課	係	施設名	敷地面積(㎡)	延床面積(㎡)	二酸化炭素排出量(kg-CO <sub>2</sub> )	光熱水費(円)	延床面積当り排出量(kg-CO <sub>2</sub> /㎡)	電気排出量(kg-CO <sub>2</sub> )	都市ガス排出量(kg-CO <sub>2</sub> )	LPガス排出量(kg-CO <sub>2</sub> )	灯油排出量(kg-CO <sub>2</sub> )	軽油排出量(kg-CO <sub>2</sub> )	ガソリン排出量(kg-CO <sub>2</sub> )	A重油排出量(kg-CO <sub>2</sub> )
1	総務部	総務課	庶務係	本庁舎	18,501	14,072	773,099	31,960,660	54.9	772,576	0	0	523	0	0	0
2	総務部	総務課	庶務係	庁舎別館	827	1,518	39,465	1,547,193	26.0	36,755	0	0	0	0	0	2,710
3	総務部	地域防災課	地域振興係	二宮地区会館	730	531	4,492	476,476	8.5	4,490	0	2	0	0	0	0
4	総務部	地域防災課	地域振興係	千代里会館	1,100	532	3,580	411,530	6.7	3,564	0	16	0	0	0	0
5	総務部	地域防災課	地域振興係	御堂会館	1,416	590	30,074	1,712,833	51.0	11,209	0	203	18,663	0	0	0
6	総務部	地域防災課	地域振興係	鳥居増会館	552	499	4,314	483,910	8.6	4,314	0	0	0	0	0	0
7	総務部	地域防災課	地域振興係	玉見会館	664	557	4,412	634,849	7.9	4,412	0	0	0	0	0	0
8	総務部	地域防災課	地域振興係	野辺地区会館	900	649	24,499	1,296,939	37.8	16,741	0	111	139	0	0	7,507
9	総務部	地域防災課	地域振興係	草花台会館	921	424	3,729	477,417	8.8	1,548	0	13	0	0	0	2,168
10	総務部	地域防災課	地域振興係	福ヶ原会館	1,157	490	9,109	796,527	18.6	5,219	0	7	0	0	0	3,883
11	総務部	地域防災課	地域振興係	増戸会館	1,000	646	22,367	967,649	34.6	22,312	0	95	0	0	0	0
12	総務部	地域防災課	地域振興係	小宮会館	479	268	1,023	160,386	3.8	1,023	0	0	0	0	0	0
13	総務部	地域防災課	地域振興係	戸倉会館	496	282	1,424	258,761	5.0	1,424	0	0	0	0	0	0
14	総務部	地域防災課	地域振興係	代継会館(福寿苑)	0	0	1,508	222,365	—	1,465	0	43	0	0	0	0
15	総務部	地域防災課	地域振興係	北伊奈会館	0	0	1,138	137,809	—	840	0	298	0	0	0	0
16	総務部	地域防災課	地域振興係	十里木バス停	0	0	0	4,385	—	0	0	0	0	0	0	0
17	総務部	地域防災課	防災係	消防団第1分団第1部詰所	242	100	2,505	219,411	25.2	1,726	0	22	0	515	242	0
18	総務部	地域防災課	防災係	消防団第1分団第2部車庫	257	97	3,511	256,120	36.2	2,841	0	62	0	506	102	0
19	総務部	地域防災課	防災係	消防団第1分団第3部詰所	267	100	2,261	197,161	22.6	1,783	0	14	0	406	58	0
20	総務部	地域防災課	防災係	消防団第2分団第1部車庫	216	98	2,512	192,664	25.6	2,105	0	26	0	339	42	0
21	総務部	地域防災課	防災係	消防団第2分団第2部車庫	349	102	2,469	142,375	24.2	1,902	0	13	0	493	61	0
22	総務部	地域防災課	防災係	消防団第2分団第3部詰所	418	100	1,580	161,898	15.9	971	0	5	0	604	0	0
23	総務部	地域防災課	防災係	消防団第3分団第1部車庫	86	49	1,124	79,849	22.9	78	0	0	0	703	344	0
24	総務部	地域防災課	防災係	消防団第3分団第2部車庫	134	82	1,980	174,992	24.1	1,176	0	31	0	680	93	0
25	総務部	地域防災課	防災係	消防団第4分団本部詰所	156	97	1,748	167,991	18.1	1,249	0	0	0	463	35	0
26	総務部	地域防災課	防災係	消防団第4分団第1部詰所	77	60	1,959	153,461	32.5	1,232	0	3	0	608	116	0
27	総務部	地域防災課	防災係	消防団第4分団第2部詰所	42	66	1,159	107,374	17.6	468	0	14	0	0	677	0
28	総務部	地域防災課	防災係	消防団第4分団第3部詰所	178	92	1,819	184,046	19.7	1,402	0	16	0	46	355	0
29	総務部	地域防災課	防災係	消防団第4分団第4部詰所	156	58	967	97,218	16.7	514	0	5	17	0	430	0
30	総務部	地域防災課	防災係	消防団第4分団第5部詰所	302	100	2,029	184,302	20.2	1,488	0	2	0	0	559	0
31	総務部	地域防災課	防災係	消防団第5分団本部詰所	154	93	2,286	167,888	24.5	1,644	0	9	0	260	173	0
32	総務部	地域防災課	防災係	消防団第5分団第1部詰所	66	18	997	102,385	54.8	695	0	0	0	0	302	0
33	総務部	地域防災課	防災係	消防団第5分団第2部詰所	59	50	1,629	142,885	32.8	1,137	0	0	0	0	492	0
34	総務部	地域防災課	防災係	消防団第5分団第3部詰所	51	44	1,279	114,267	29.0	698	0	3	45	0	534	0
35	総務部	地域防災課	防災係	消防団第5分団第4部詰所	82	69	1,322	117,673	19.2	839	0	21	0	0	462	0
36	総務部	地域防災課	防災係	消防団第5分団第5部詰所	71	52	1,000	104,400	19.2	525	0	35	0	70	371	0
37	総務部	地域防災課	防災係	消防団第5分団第6部詰所	67	50	1,324	106,783	26.7	875	0	15	50	0	384	0
38	総務部	地域防災課	防災係	消防団第6分団本部詰所	106	91	1,156	108,587	12.7	632	0	3	125	332	65	0
39	総務部	地域防災課	防災係	消防団第6分団第1部詰所	51	51	1,111	41,486	2.2	1,111	0	0	0	0	0	0
40	総務部	地域防災課	防災係	消防団第6分団第2部詰所	52	52	0	3,300	0.0	0	0	0	0	0	0	0
41	総務部	地域防災課	防災係	消防団第7分団本部車庫	76	81	2,362	149,644	29.2	1,619	0	0	0	511	232	0
42	総務部	地域防災課	防災係	消防団第7分団第1部詰所	79	62	478	43,695	7.7	478	0	0	0	0	0	0
43	総務部	地域防災課	防災係	消防団第7分団第2部詰所	205	93	79	39,031	0.8	8	0	3	0	0	67	0
44	総務部	地域防災課	防災係	横沢器具置場	66	18	0	2,269	0.0	0	0	0	0	0	0	0
45	総務部	地域防災課	防災係	軍道消防器具置場兼防災倉庫	205	93	20	3,495	0.2	20	0	0	0	0	0	0
46	総務部	地域防災課	防災係	深沢消防器具置場	38	38	5	13,577	0.1	5	0	0	0	0	0	0
47	総務部	地域防災課	防災係	戸倉消防器具置場	22	22	0	0	0.0	0	0	0	0	0	0	0
48	総務部	地域防災課	防災係	下美沢消防器具置場	23	23	40	15,018	1.8	40	0	0	0	0	0	0
49	総務部	地域防災課	防災係	上美沢消防器具置場	30	30	28	3,603	0.9	28	0	0	0	0	0	0
50	総務部	地域防災課	防災係	中村排水ポンプ施設	0	0	823	175,999	—	823	0	0	0	0	0	0
51	総務部	地域防災課	防災係	秋川図書館西倉庫	0	0	0	0	—	0	0	0	0	0	0	0
52	総務部	地域防災課	防災係	伊奈防災倉庫	0	0	1,191	55,570	—	1,191	0	0	0	0	0	0
53	総務部	地域防災課	防災係	養沢防災倉庫	0	0	0	13,306	—	0	0	0	0	0	0	0
54	総務部	地域防災課	防災係	三内消防器具置場	0	0	0	11,176	—	0	0	0	0	0	0	0
55	総務部	地域防災課	防災係	青木平消防器具置場	0	0	0	11,176	—	0	0	0	0	0	0	0
56	総務部	地域防災課	防災係	星竹消防器具置場	0	0	0	0	—	0	0	0	0	0	0	0
57	市民部	五日市出張所	市民総合窓口係	五日市出張所	4,014	4,393	100,623	4,159,537	22.9	100,623	0	0	0	0	0	0
58	市民部	五日市出張所	市民総合窓口係	五日市会館	1,747	838	31,574	1,841,153	37.7	31,574	0	0	0	0	0	0
59	市民部	五日市出張所	市民総合窓口係	五日市保健センター	1,007	819	18,544	947,966	22.6	18,345	0	199	0	0	0	0
60	環境経済部	環境政策課	環境の森推進係	小宮ふるさと自然体験学校	0	0	12,729	1,085,021	—	11,662	0	152	824	0	90	0
61	環境経済部	生活環境課	清掃・リサイクル係	資源回収倉庫	478	170	36	35,910	0.2	10	0	26	0	0	0	0
62	環境経済部	農林課	農政係	農業倉庫	662	351	3,595	629,545	10.2	3,593	0	2	0	0	0	0
63	環境経済部	農林課	農政係	戸倉運動場	0	0	1	18,385	—	1	0	0	0	0	0	0
64	環境経済部	農林課	農政係	市民農園管理棟	0	0	0	0	—	0	0	0	0	0	0	0
65	環境経済部	商工振興課	商工振興係	五日市ひろば	1,950	1,950	1,236	135,050	0.6	1,236	0	0	0	0	0	0
66	環境経済部	観光まちづくり推進課	観光まちづくり推進係	ふるさと工房五日市	0	967	16,646	1,314,580	17.2	12,811	0	2,326	2,139	0	0	0
67	環境経済部	観光まちづくり推進課	観光まちづくり推進係	東秋駅駅アネティトレ	0	19	389	270,115	20.5	389	0	0	0	0	0	0
68	環境経済部	観光まちづくり推進課	観光まちづくり推進係	武蔵引田駅アネティトレ	261	26	11,210	446,216	400.4	11,210	0	0	0	0	0	0
69	環境経済部	観光まちづくり推進課	観光まちづくり推進係	広徳寺公衆便所	0	14	153	29,116	11.0	153	0	0	0	0	0	0
70	環境経済部	観光まちづくり推進課	観光まちづくり推進係	荷田子公衆便所	50	20	0	24,946	0.0	0	0	0	0	0	0	0
71	環境経済部	観光まちづくり推進課	観光まちづくり推進係	星竹公衆便所	225	15	333	34,136	22.2	333	0	0	0	0	0	0
72	環境経済部	観光まちづくり推進課	観光まちづくり推進係	中村公衆便所	0	17	36	37,218	2.1	36	0	0	0	0	0	0
73	環境経済部	観光まちづくり推進課	観光まちづくり推進係	山田公衆便所	0	34	294	117,047	8.7	294	0	0	0	0	0	0
74	環境経済部	観光まちづくり推進課	観光まちづくり推進係	深沢公衆便所	149	14	372	31,048	26.6	372	0	0	0	0	0	0
75	環境経済部	観光まちづくり推進課	観光まちづくり推進係	小庄公衆便所	0	13	115	39,531	8.9	115	0	0	0	0	0	0
76	環境経済部	観光まちづくり推進課	観光まちづくり推進係	光蔵寺公衆便所	112	15	71	30,819	4.7	71	0	0	0	0	0	0
77	環境経済部	観光まちづくり推進課	観光まちづくり推進係	武蔵増戸駅公衆便所	81	24	450	129,050	18.7	450	0	0	0	0	0	0
78	環境経済部	観光まちづくり推進課	観光まちづくり推進係	益郷ひかり小聖公衆便所	0	4	0	12,651	0.0	0	0	0	0	0	0	0
79	環境経済部	観光まちづくり推進課	観光まちづくり推進係	子生神社公衆便所	0	4	26	25,041	6.5	26	0	0	0	0	0	0
80	環境経済部	観光まちづくり推進課	観光まちづくり推進係	大志願寺公衆便所	0	13	203	32,316	15.6	203	0	0	0	0	0	0
81	環境経済部	観光まちづくり推進課	観光まちづくり推進係	木和田平公衆便所	146	12	208	30,992	17.3	208	0	0	0	0	0	0
82	環境経済部	観光まちづくり推進課	観光まちづくり推進係	岩走神社公衆便所	102	13	179	27,306	13.8	179	0	0	0	0	0	0
83	環境経済部	観光まちづくり推進課	観光まちづくり推進係	武蔵五日市駅公衆便所	120	61	1,192	306,033	19.5	1,192	0	0	0	0	0	0
84	環境経済部	観光まちづくり推進課	観光まちづくり推進係	西青木平橋詰広場	0	0	886	54,309	—	886	0	0	0	0	0	0
85	環境経済部	観光まちづくり推進課	観光まちづくり推進係	あゆみ橋	0	0	2,081	95,209	—	2,081	0	0	0	0	0	0
86	環境経済部	観光まちづくり推進課	観光まちづくり推進係	小和田橋下流公衆便所	0	0	62	25,571	—	62	0	0	0	0	0	0
87	環境経済部	観光まちづくり推進課	観光まちづくり推進係	網代公衆トイレ	103	11	616	45,470	54.8	616	0</					

資料2-4 令和元年度 施設光熱水調査結果集計表(組織別一覧表)【参考値】2/3

通し No.	部	課	係	施設名	敷地面積 (㎡)	延床面積 (㎡)	二酸化炭素 排出量 (kg-CO <sub>2</sub> )	光熱水費 (円)	延床面積当り 排出量(kg-CO <sub>2</sub> /㎡)	電気 排出量 (kg-CO <sub>2</sub> )	都市ガス 排出量 (kg-CO <sub>2</sub> )	LPガス 排出量 (kg-CO <sub>2</sub> )	灯油 排出量 (kg-CO <sub>2</sub> )	軽油 排出量 (kg-CO <sub>2</sub> )	ガソリン 排出量 (kg-CO <sub>2</sub> )	A重油 排出量 (kg-CO <sub>2</sub> )
108	子ども家庭部	子ども家庭支援センター	【あきる野ルビア(1F子育てひろば)】	あきる野ルビア(1F子育てひろば)			1,762	95,470	—	1,762	0	0	0	0	0	0
109	子ども家庭部	子ども家庭支援センター	【あきる野ルビア(2Fファミリーサポートセンター+子育て支援総合窓口)】	あきる野ルビア(2Fファミリーサポートセンター+子育て支援総合窓口)			1,641	76,659	—	1,641	0	0	0	0	0	0
110	子ども家庭部	子ども家庭支援センター	【あきる野ルビア(2F子育てひろば+一時預かり)】	あきる野ルビア(2F子育てひろば+一時預かり)			8,291	425,871	—	8,291	0	0	0	0	0	0
111	子ども家庭部	保育課	神明保育園係	神明保育園	1,646	441	22,043	2,150,141	50.0	9,914	0	5,444	6,686	0	0	0
112	子ども家庭部	保育課	屋城保育園係	屋城保育園	1,212	463	20,938	2,222,338	45.2	9,633	0	6,631	4,674	0	0	0
113	子ども家庭部	保育課	すずの子保育園係	すずの子保育園	1,142	276	9,018	625,951	32.6	5,089	0	1,734	2,196	0	0	0
114	都市整備部	区画整理推進室		長瀬引田新南地区土地区画整理事務所	863	61	1,760	162,353	28.9	1,602	0	18	0	0	0	139
115	都市整備部	管理課	管理係	秋川駅北口公衆便所	61	61	6,819	875,930	111.8	6,819	0	0	0	0	0	0
116	都市整備部	管理課	管理係	ウエルカムタワー	0	0	2,654	114,628	—	2,654	0	0	0	0	0	0
117	都市整備部	管理課	管理係	秋川駅前噴水	0	0	0	0	—	0	0	0	0	0	0	0
118	都市整備部	管理課	管理係	秋川駅北口水飲場	0	0	0	10,560	—	0	0	0	0	0	0	0
119	都市整備部	管理課	管理係	秋川駅南口水飲場	0	0	0	10,560	—	0	0	0	0	0	0	0
120	都市整備部	管理課	管理係	街路灯・防犯灯(LED対象)	0	0	240,921	29,595,600	—	240,921	0	0	0	0	0	0
121	都市整備部	管理課	管理係	街路灯(メーターあり)	0	0	126,468	5,764,201	—	126,468	0	0	0	0	0	0
122	都市整備部	管理課	管理係	五日市駅前広場噴水(動力)	0	0	3,941	278,554	—	3,941	0	0	0	0	0	0
123	都市整備部	管理課	管理係	五日市駅前広場噴水(照明)	0	0	509	33,126	—	509	0	0	0	0	0	0
124	都市整備部	管理課	管理係	五日市駅前広場(照明)	0	0	2,145	87,988	—	2,145	0	0	0	0	0	0
125	都市整備部	管理課	管理係	増戸駅前広場(照明)	0	0	13	27,178	—	13	0	0	0	0	0	0
126	都市整備部	管理課	管理係	草花公園クラブハウス	0	0	1,644	115,522	—	1,644	0	0	0	0	0	0
127	都市整備部	管理課	管理係	高尾公園	11,812	0	324	69,999	—	324	0	0	0	0	0	0
128	都市整備部	管理課	管理係	大塚公園	3,958	0	0	27,331	—	0	0	0	0	0	0	0
129	都市整備部	管理課	管理係	清水公園	1,600	0	0	23,814	—	0	0	0	0	0	0	0
130	都市整備部	管理課	管理係	八雲公園	1,664	0	0	29,757	—	0	0	0	0	0	0	0
131	都市整備部	管理課	管理係	玉見ヶ崎公園	1,254	0	0	35,054	—	0	0	0	0	0	0	0
132	都市整備部	管理課	管理係	寺前公園	1,946	0	0	28,227	—	0	0	0	0	0	0	0
133	都市整備部	管理課	管理係	谷後公園	1,172	0	0	26,449	—	0	0	0	0	0	0	0
134	都市整備部	管理課	管理係	屋城公園	912	0	0	13,905	—	0	0	0	0	0	0	0
135	都市整備部	管理課	管理係	仲田公園	3,651	0	1,140	76,168	—	1,140	0	0	0	0	0	0
136	都市整備部	管理課	管理係	草花公園	63,242	0	0	13,657	—	0	0	0	0	0	0	0
137	都市整備部	管理課	管理係	平沢下川原公園	3,967	0	0	28,790	—	0	0	0	0	0	0	0
138	都市整備部	管理課	管理係	前田公園	5,086	0	0	16,944	—	0	0	0	0	0	0	0
139	都市整備部	管理課	管理係	横ヶ原公園	2,463	0	314	42,262	—	314	0	0	0	0	0	0
140	都市整備部	管理課	管理係	小峰台公園	34,735	0	44	67,648	—	44	0	0	0	0	0	0
141	都市整備部	管理課	管理係	森の下公園	3,290	0	0	64,285	—	0	0	0	0	0	0	0
142	都市整備部	管理課	管理係	上塚公園	2,369	0	769	59,374	—	769	0	0	0	0	0	0
143	都市整備部	管理課	管理係	福寿公園	1,075	0	760	75,802	—	760	0	0	0	0	0	0
144	都市整備部	管理課	管理係	森山公園	1,003	0	0	31,046	—	0	0	0	0	0	0	0
145	都市整備部	管理課	管理係	八幡公園	2,389	0	0	21,515	—	0	0	0	0	0	0	0
146	都市整備部	管理課	管理係	さくら公園	2,521	0	662	57,782	—	662	0	0	0	0	0	0
147	都市整備部	管理課	管理係	早達塚公園	1,309	0	0	35,809	—	0	0	0	0	0	0	0
148	都市整備部	管理課	管理係	大塚原つば公園	4,276	0	0	29,873	—	0	0	0	0	0	0	0
149	都市整備部	管理課	管理係	もくせい公園	2,977	0	0	28,477	—	0	0	0	0	0	0	0
150	都市整備部	管理課	管理係	秋留野広場	2,301	0	4,590	606,166	—	4,590	0	0	0	0	0	0
151	都市整備部	管理課	管理係	東山公園	626	0	0	10,560	—	0	0	0	0	0	0	0
152	都市整備部	管理課	管理係	千代原公園	4,103	0	0	25,160	—	0	0	0	0	0	0	0
153	都市整備部	管理課	管理係	雨間1号公園(萩野公園)	3,000	0	461	46,350	—	461	0	0	0	0	0	0
154	都市整備部	管理課	管理係	雨間3号公園(萩野公園)	2,400	0	344	45,194	—	344	0	0	0	0	0	0
155	都市整備部	管理課	管理係	小倉公園	900	0	244	96,922	—	244	0	0	0	0	0	0
156	都市整備部	管理課	管理係	草花台パークハイツB	519	0	0	10,560	—	0	0	0	0	0	0	0
157	都市整備部	管理課	管理係	草花台パークハイツC	336	0	0	10,560	—	0	0	0	0	0	0	0
158	都市整備部	管理課	管理係	松原遊園	348	0	271	41,181	—	271	0	0	0	0	0	0
159	都市整備部	管理課	管理係	雪沢公園	368	0	0	10,560	—	0	0	0	0	0	0	0
160	都市整備部	管理課	管理係	ひさわが遊園	198	0	0	3,345	—	0	0	0	0	0	0	0
161	都市整備部	管理課	管理係	二宮お池公園	0	0	0	23,654	—	0	0	0	0	0	0	0
162	都市整備部	管理課	管理係	交流の架け橋	0	0	0	0	—	0	0	0	0	0	0	0
163	都市整備部	管理課	管理係	水辺公園	0	0	687	83,808	—	687	0	0	0	0	0	0
164	都市整備部	管理課	管理係	雨間2号公園(秋留野公園)	0	0	1,220	89,132	—	1,220	0	0	0	0	0	0
165	都市整備部	管理課	管理係	雨間中郷遊園	0	0	0	581	—	0	0	0	0	0	0	0
166	都市整備部	管理課	管理係	石神公園	2,901	0	1,971	106,428	—	1,971	0	0	0	0	0	0
167	都市整備部	管理課	管理係	森ノ根公園	2,201	0	1,409	108,786	—	1,409	0	0	0	0	0	0
168	都市整備部	管理課	管理係	リバーサイドパークA	0	0	0	14,604	—	0	0	0	0	0	0	0
169	都市整備部	管理課	管理係	リバーサイドパークB	0	0	0	14,604	—	0	0	0	0	0	0	0
170	都市整備部	管理課	管理係	リバーサイドパークC	0	0	0	0	—	0	0	0	0	0	0	0
171	都市整備部	管理課	管理係	阿岐野公園	508	0	0	24,860	—	0	0	0	0	0	0	0
172	都市整備部	管理課	管理係	上賀多公園	0	0	0	2,263	—	0	0	0	0	0	0	0
173	都市整備部	管理課	管理係	親水公園	0	0	0	6,147	—	0	0	0	0	0	0	0
174	都市整備部	管理課	管理係	前田小公園	0	0	0	0	—	0	0	0	0	0	0	0
175	都市整備部	管理課	管理係	原ノ下公園	404	0	0	16,743	—	0	0	0	0	0	0	0
176	都市整備部	管理課	下水道係	2番 止水柱ポンプ	0	0	64,958	7,095,256	—	64,958	0	0	0	0	0	0
177	都市整備部	管理課	下水道係	3番 三内開発ポンプ	0	0	0	0	—	0	0	0	0	0	0	0
178	都市整備部	管理課	下水道係	4番 三内電子機ポンプ	0	0	0	0	—	0	0	0	0	0	0	0
179	都市整備部	管理課	下水道係	5番 雨間塚の下ポンプ	0	0	0	0	—	0	0	0	0	0	0	0
180	都市整備部	管理課	下水道係	6番 永沢川ヒル橋ポンプ	0	0	0	0	—	0	0	0	0	0	0	0
181	都市整備部	管理課	下水道係	7番 永田橋西公園ポンプ	0	0	0	0	—	0	0	0	0	0	0	0
182	都市整備部	管理課	下水道係	8番 草花台倉庫北ポンプ	0	0	0	0	—	0	0	0	0	0	0	0
183	都市整備部	管理課	下水道係	9番 平高橋橋ポンプ	0	0	0	0	—	0	0	0	0	0	0	0
184	都市整備部	管理課	下水道係	10番 平沢八幡神社東ポンプ	0	0	0	0	—	0	0	0	0	0	0	0
185	都市整備部	管理課	下水道係	11番 平沢倉庫西ポンプ	0	0	0	0	—	0	0	0	0	0	0	0
186	都市整備部	管理課	下水道係	12番 平沢カシマシヨクポンプ	0	0	0	0	—	0	0	0	0	0	0	0
187	都市整備部	管理課	下水道係	13番 屋城グラウンド入口ポンプ	0	0	0	0	—	0	0	0	0	0	0	0
188	都市整備部	管理課	下水道係	14番 高瀬倉庫橋ポンプ	0	0	0	0	—	0	0	0	0	0	0	0
189	都市整備部	管理課	下水道係	15番 高瀬八幡神社下ポンプ												

資料2-4 令和元年度 施設光熱水調査結果集計表(組織別一覧表)【参考値】3/3

通しNo.	部	課	係	施設名	敷地面積(m <sup>2</sup> )	延床面積(m <sup>2</sup> )	二酸化炭素 排出量(kg-CO <sub>2</sub> )	光熱水費 (円)	延床面積当 り排出量(kg -CO <sub>2</sub> /m <sup>2</sup> )	電気 排出量 (kg-CO <sub>2</sub> )	都市ガス 排出量 (kg-CO <sub>2</sub> )	LPガス 排出量 (kg-CO <sub>2</sub> )	灯油 排出量 (kg-CO <sub>2</sub> )	軽油 排出量 (kg-CO <sub>2</sub> )	ガソリン 排出量 (kg-CO <sub>2</sub> )	A重油 排出量 (kg-CO <sub>2</sub> )	
212	都市整備部	管理課	下水道係	39番 入野開発ポンプ	0	0	0	0	0	0	0	0	0	0	0	0	
213	都市整備部	管理課	下水道係	40番 沢戸橋下ポンプ	0	0	0	0	0	0	0	0	0	0	0	0	
214	都市整備部	管理課	下水道係	41番 雪沢公園東ポンプ	0	0	0	0	0	0	0	0	0	0	0	0	
215	都市整備部	管理課	下水道係	42番 五市市神明坂西ポンプ	0	0	0	0	0	0	0	0	0	0	0	0	
216	都市整備部	管理課	下水道係	43番 小宮久保会館北ポンプ	0	0	0	0	0	0	0	0	0	0	0	0	
217	都市整備部	管理課	下水道係	44番 小松平西ポンプ	0	0	0	0	0	0	0	0	0	0	0	0	
218	都市整備部	管理課	下水道係	45番 戸倉沢戸橋北ポンプ	0	0	0	0	0	0	0	0	0	0	0	0	
219	都市整備部	管理課	下水道係	46番 長岳温浴ポンプ	0	0	0	0	0	0	0	0	0	0	0	0	
220	都市整備部	管理課	下水道係	47番 永田橋西開発ポンプ	0	0	0	0	0	0	0	0	0	0	0	0	
221	都市整備部	管理課	下水道係	48番 権田坂ポンプ	0	0	0	0	0	0	0	0	0	0	0	0	
222	都市整備部	管理課	下水道係	49番 清流地区東ポンプ	0	0	0	0	0	0	0	0	0	0	0	0	
223	都市整備部	管理課	下水道係	50番 草花三角公園ポンプ	0	0	0	0	0	0	0	0	0	0	0	0	
224	都市整備部	管理課	下水道係	51番 すぎの子ども園ポンプ	0	0	0	0	0	0	0	0	0	0	0	0	
225	都市整備部	管理課	下水道係	52番 草花幼稚園東ポンプ	0	0	0	0	0	0	0	0	0	0	0	0	
226	都市整備部	管理課	下水道係	53番 留原消防用道路ポンプ	0	0	0	0	0	0	0	0	0	0	0	0	
227	都市整備部	管理課	下水道係	54番 佳月橋東ポンプ	0	0	0	0	0	0	0	0	0	0	0	0	
228	都市整備部	管理課	下水道係	55番 草花団地ポンプ	0	0	0	0	0	0	0	0	0	0	0	0	
229	都市整備部	管理課	下水道係	56番 高瀬橋ポンプ	0	0	0	0	0	0	0	0	0	0	0	0	
230	都市整備部	管理課	下水道係	57番 菅生給水所東ポンプ	0	0	0	0	0	0	0	0	0	0	0	0	
231	都市整備部	管理課	下水道係	58番 東秋留橋東ポンプ	0	0	0	0	0	0	0	0	0	0	0	0	
232	都市整備部	管理課	下水道係	初雁ふれあい公園A	0	0	1,553	0	0	0	0	0	0	0	0	0	
233	都市整備部	管理課	下水道係	初雁ふれあい公園B	0	0	0	0	0	0	0	0	0	0	0	0	
234	都市整備部	管理課	下水道係	根岸公園	0	0	0	0	0	0	0	0	0	0	0	0	
235	都市整備部	管理課	下水道係	定額電灯使用料	0	0	0	0	0	0	0	0	0	0	0	0	
236	教育部	教育総務課	教育施設係	東秋留小学校	16,145	4,158	73,477	4,512,699	17.7	60,754	0	11,979	700	23	21	0	
237	教育部	教育総務課	教育施設係	西西小学校	17,177	4,230	65,716	4,237,179	15.5	46,424	0	19,248	0	23	21	0	
238	教育部	教育総務課	教育施設係	西秋留小学校	24,436	3,802	72,167	5,039,279	19.0	57,692	0	13,703	872	0	0	0	
239	教育部	教育総務課	教育施設係	屋城小学校	8,038	3,709	72,284	4,218,533	19.5	52,758	0	16,168	2,826	321	211	0	
240	教育部	教育総務課	教育施設係	南秋留小学校	16,363	4,455	70,896	3,981,856	15.9	54,138	0	16,206	374	114	65	0	
241	教育部	教育総務課	教育施設係	草花小学校	18,488	4,967	130,459	7,483,986	26.3	104,986	0	25,473	0	0	0	0	
242	教育部	教育総務課	教育施設係	一の谷小学校	16,826	3,673	65,813	3,799,808	17.9	51,364	0	246	1,337	181	139	12,547	
243	教育部	教育総務課	教育施設係	前田小学校	14,764	4,138	66,454	3,523,717	16.1	58,028	6,806	221	1,399	0	0	0	
244	教育部	教育総務課	教育施設係	増戸小学校	15,438	4,848	91,616	5,517,206	18.9	74,973	0	15,791	745	67	39	0	
245	教育部	教育総務課	教育施設係	五市日小学校	16,205	5,966	114,785	6,907,734	19.6	89,883	0	23,915	847	79	60	0	
246	教育部	教育総務課	教育施設係	秋多中学校	24,073	6,496	92,160	5,591,883	14.2	76,238	0	14,424	1,439	31	28	0	
247	教育部	教育総務課	教育施設係	東中学校	21,124	7,242	120,269	6,480,888	16.6	97,853	19,574	154	2,639	27	23	0	
248	教育部	教育総務課	教育施設係	西中学校	24,436	6,741	92,856	4,791,324	13.8	80,847	0	9,966	1,643	160	130	0	
249	教育部	教育総務課	教育施設係	御堂中学校	23,805	5,816	90,721	5,676,694	15.6	69,669	0	19,958	899	124	111	0	
250	教育部	教育総務課	教育施設係	増戸中学校	13,753	4,691	89,988	4,974,725	19.2	77,017	0	12,473	488	0	0	0	
251	教育部	教育総務課	教育施設係	五市日中学校	19,605	5,657	89,806	5,290,733	15.9	78,053	0	11,657	612	35	0	0	
252	教育部	学校給食課	秋川学校給食センター係	秋川第1学校給食センター	1,357	917	250,380	13,588,098	272.9	50,432	0	4,115	712	0	0	195,120	
253	教育部	学校給食課	秋川学校給食センター係	秋川第2学校給食センター	1,359	572	193,032	10,688,833	337.5	42,218	0	3,766	707	0	0	146,340	
254	教育部	学校給食課	五市日学校給食センター係	五市日学校給食センター	1,969	667	170,456	9,477,171	255.6	39,598	0	2,887	1,143	0	0	128,828	
255	教育部	生涯学習推進課	文化財係	二宮考古館	992	330	6,846	723,366	20.7	6,767	0	79	0	0	0	0	
256	教育部	生涯学習推進課	文化財係	五市日郷土館	1,515	907	23,041	1,043,925	25.4	22,943	0	98	0	0	0	0	
257	教育部	生涯学習推進課	生涯学習係	アートスタジオ五市日	401	247	4,512	486,301	18.3	4,269	0	243	0	0	0	0	
258	教育部	スポーツ推進課	スポーツ推進係	市民球場	16,500	0	29,695	3,327,459	0	28,866	0	14	0	304	510	0	
259	教育部	スポーツ推進課	スポーツ推進係	総合グラウンドクラブハウス(50A)	1,854	89	4,787	457,028	53.5	3,316	0	2	0	0	0	1,469	
260	教育部	スポーツ推進課	スポーツ推進係	山田グラウンド管理事務所	9,851	100	21,270	1,096,073	212.7	21,118	0	82	0	0	0	70	
261	教育部	スポーツ推進課	スポーツ推進係	小和田グラウンド休憩所	43,891	70	1,568	167,866	22.3	1,568	0	0	0	0	0	0	
262	教育部	スポーツ推進課	スポーツ推進係	総合グラウンドクラブハウス(9kwh)	0	0	441	144,123	0	424	0	18	0	0	0	0	
263	教育部	スポーツ推進課	スポーツ推進係	玉見ヶ崎テニスコートイ	0	0	1	26,889	0	1	0	0	0	0	0	0	
264	教育部	スポーツ推進課	スポーツ推進係	山田テニスコート	1,398	0	0	0	0	0	0	0	0	0	0	0	
265	教育部	スポーツ推進課	スポーツ推進係	テニス場トイ	0	0	0	0	0	0	0	0	0	0	0	0	
266	教育部	スポーツ推進課	スポーツ推進係	油平クラブハウス(10KVA)	0	0	4,375	436,527	0	4,305	0	70	0	0	0	0	
267	教育部	スポーツ推進課	スポーツ推進係	油平クラブハウス(13Kw)	0	0	6,446	366,259	0	6,446	0	0	0	0	0	0	
268	教育部	スポーツ推進課	スポーツ推進係	市民運動広場	0	0	179	21,996	0	1	0	0	0	103	74	0	
269	教育部	スポーツ推進課	スポーツ推進係	小和田グラウンド	0	0	501	33,521	0	8	0	0	0	103	389	0	
270	教育部	スポーツ推進課	スポーツ推進係	いきいきセンター	5,757	1,153	137,009	7,909,184	118.8	78,157	0	35	730	0	0	57,994	
271	教育部	スポーツ推進課	スポーツ推進係	グリーン運動広場	28,298	9	348	40,087	38.7	0	0	0	0	0	0	348	0
272	教育部	スポーツ推進課	スポーツ推進係	せせらぎふれあいトイ	430	41	1,570	205,998	38.3	1,570	0	0	0	0	0	0	0
273	教育部	図書館	庶務係/中央図書館係	中央図書館	2,261	3,478	183,992	8,886,064	52.9	135,519	48,473	0	0	0	0	0	0
274	教育部	図書館	東部図書館エル係	東部図書館エル	1,721	1,375	70,642	3,411,439	51.4	46,610	24,032	0	0	0	0	0	0
275	教育部	図書館	五日市図書館係	五日市図書館	862	823	37,766	1,542,490	45.9	37,766	0	0	0	0	0	0	0
276	環境経済部	農林課	【指】秋川ファーマーズセンター	秋川ファーマーズセンター	10,025	1,386	102,549	6,182,747	74.0	102,549	0	0	0	0	0	0	0
277	環境経済部	観光まちづくり推進課	【指】リバーサイドの谷	リバーサイドパークの谷	0	0	774	132,312	0	689	0	85	0	0	0	0	0
278	環境経済部	観光まちづくり推進課	【指】秋川ふれあいランド	秋川ふれあいランド	0	0	0	0	0	0	0	0	0	0	0	0	0
279	環境経済部	観光まちづくり推進課	【指】秋川橋河川公園	秋川橋河川公園	0	0	0	0	0	0	0	0	0	0	0	0	0
280	環境経済部	観光まちづくり推進課	【指】秋川深谷瀬の湯	秋川深谷瀬の湯	0	0	1,034,996	78,112,750	0	440,581	0	6,765	587,640	0	0	0	0
281	環境経済部	観光まちづくり推進課	【指】リバーサイドの谷	リバーサイドパークの谷トイ	0	0	181	34,770	0	181	0	0	0	0	0	0	0
282	環境経済部	観光まちづくり推進課	【指】秋川ふれあいランド	秋川ふれあいランドトイ	0	0	0	0	0	0	0	0	0	0	0	0	0
283	環境経済部	観光まちづくり推進課	【指】秋川橋河川公園	秋川橋河川公園公衆トイ	0	0	0	0	0	0	0	0	0	0	0	0	0
284	教育部	生涯学習推進課	【指】あきる野ルビ	あきる野ルビ	2,426	2,502	82,753	4,841,088	33.1	51,617	31,136	0	0	0	0	0	0
285	教育部	生涯学習推進課	【指】秋川キラホール	秋川キラホール	3,900	3,580	125,727	7,747,862	35.1	80,084	45,643	0	0	0	0	0	0
286	教育部	スポーツ推進課	【指】五日市ファインプラザ	五日市ファインプラザ	4,292	2,271	576,521	32,728,015	253.9	402,221	0	0	174,300	0	0	0	0
287	教育部	スポーツ推進課	【指】市民プール	市民プール	0	0	297,138	16,002,803	0	297,138	0	0	0	0	0	0	0
288	教育部	スポーツ推進課	【指】秋川体育館・中央公民館	秋川体育館・中央公民館	12,625	7,653	356,100	14,206,446	46.5	309,811	0	219	0	0	0	0	46,070
289	健康福祉部	生活福祉課	【指】秋川ふれあいセンター	秋川ふれあいセンター	10,103	3,834	132,367	7,387,271	34.5	131,401	966	0	0	0	0	0	0
290	健康福祉部	障がい者支援課	【指】希望の家	五日市希望の家	634	307	10,929	873,321	35.5	10,636	0	293	0	0	0	0	0
291	健康福祉部	高齢者支援課	【指】秋野センター	秋野センター	0	0	13,862	1,179,632	0	13,391	0	472	0	0	0	0	0
292	健康福祉部	高齢者支援課	【指】開戸センター	開戸センター	0	0	8,386	767,937	0	8,026	0	360	0	0	0	0	0
293	健康福祉部	高齢者支援課	【指】五日市センター	五日市センター	0	0	18,128	1,508,386	0	17,714	0	415	0	0	0	0	0
294	環境経済部	観光まちづくり推進課	観光まちづくり推進係	秋川深谷戸倉体験研修センター	24,073	6,496	0	0	0	0	0	0	0	0	0	0	0
295	環境経済部	観光まちづくり推進課	【指】戸倉体験研修センター	戸倉体験研修センター	24,073	6,496	59,759	3,334,650	9.2	36,665	0	9,904	1,544	0	861	10,786	0
296	環境経済部	商工振興課	商工振興係	駅前大通分電盤	0												

資料2-5 令和元年度 施設光熱水調査結果集計表(排出量順一覧表)【参考値】1/3

通しNo.	部	課	係	施設名	敷地面積(m <sup>2</sup> )	延床面積(m <sup>2</sup> )	二酸化炭素排出量(kg-CO <sub>2</sub> )	光熱水費	延床面積当たり排出量(kgCO <sub>2</sub> /m <sup>2</sup> )
280	環境経済部	観光まちづくり推進課	【指】秋川渓谷瀬音の湯	秋川渓谷瀬音の湯			1,034,986	78,112,750	—
1	総務部	総務課	庶務係	本庁舎	18,501	14,072	773,099	31,980,660	54.9
286	教育部	スポーツ推進課	【指】五日市ファインプラザ	五日市ファインプラザ	4,252	2,271	576,521	32,728,015	253.9
288	教育部	スポーツ推進課	【指】秋川体育館・中央公民館	秋川体育館・中央公民館	12,625	7,653	356,100	14,206,446	46.5
287	教育部	スポーツ推進課	【指】市民プール	市民プール	0	0	297,138	16,002,803	—
252	教育部	学校給食課	秋川小学校給食センター係	秋川第1小学校給食センター	1,357	917	250,380	13,588,098	272.9
120	都市整備部	管理課	管理係	街路灯(LED対象)	0	0	240,921	29,595,600	—
253	教育部	学校給食課	秋川小学校給食センター係	秋川第2小学校給食センター	1,359	572	193,032	10,688,833	337.5
273	教育部	図書館	庶務係/中央図書館係	中央図書館	2,261	3,478	183,992	8,886,064	52.9
274	教育部	学校給食課	五日市学校給食センター係	五日市学校給食センター	1,969	667	170,456	9,477,171	255.6
270	教育部	スポーツ推進課	スポーツ推進係	いきいきセンター	5,757	1,153	137,009	7,909,184	118.8
289	健康福祉部	生活福祉課	【指】秋川ふれあいセンター	秋川ふれあいセンター	10,103	3,834	132,367	7,387,271	34.5
241	教育部	教育総務課	教育施設係	草花小学校	18,488	4,967	130,459	7,483,986	26.3
121	都市整備部	管理課	管理係	街路灯(メーターあり)	0	0	126,468	5,764,201	—
285	教育部	生涯学習推進課	【指】秋川キララホール	秋川キララホール	3,900	3,580	125,727	7,747,862	35.1
247	教育部	教育総務課	教育施設係	東中学校	21,124	7,242	120,269	6,480,888	16.6
245	教育部	教育総務課	教育施設係	五日市小学校	16,205	5,856	114,785	6,907,734	19.6
276	環境経済部	農林課	【指】秋川ファーマーズセンター	秋川ファーマーズセンター	10,025	1,386	102,549	6,182,747	74.0
57	市民部	五日市出張所	市民総合窓口係	五日市出張所	4,014	4,393	100,623	4,159,537	22.9
248	教育部	教育総務課	教育施設係	西中学校	24,436	6,741	92,856	4,791,324	13.8
246	教育部	教育総務課	教育施設係	秋多中学校	24,073	6,496	92,160	5,591,883	14.2
244	教育部	教育総務課	教育施設係	増戸小学校	15,438	4,848	91,616	5,517,206	18.9
249	教育部	教育総務課	教育施設係	御堂中学校	23,805	5,816	90,721	5,876,694	15.6
250	教育部	教育総務課	教育施設係	増戸中学校	13,753	4,691	89,988	4,974,725	19.2
251	教育部	教育総務課	教育施設係	五日市中学校	19,605	5,657	89,806	5,290,733	15.9
284	教育部	生涯学習推進課	【指】あきる野ルビア	あきる野ルビア	2,426	2,502	82,753	4,841,088	33.1
236	教育部	教育総務課	教育施設係	東秋留小学校	16,145	4,158	73,477	4,512,699	17.7
239	教育部	教育総務課	教育施設係	屋城小学校	8,038	3,709	72,284	4,218,533	19.5
238	教育部	教育総務課	教育施設係	西秋留小学校	24,436	3,802	72,167	5,039,279	19.0
240	教育部	教育総務課	教育施設係	南秋留小学校	16,363	4,455	70,896	3,981,856	15.9
274	教育部	図書館	東部図書館エル係	東部図書館エル	1,721	1,375	70,642	3,411,439	51.4
243	教育部	教育総務課	教育施設係	前田小学校	14,764	4,138	66,454	3,523,717	16.1
242	教育部	教育総務課	教育施設係	一の谷小学校	16,826	3,673	65,813	3,799,808	17.9
237	教育部	教育総務課	教育施設係	多西小学校	17,177	4,230	65,716	4,237,179	15.5
176	都市整備部	管理課	下水道係	2番 止水柱横ポンプ	0	0	64,958	7,095,256	—
295	環境経済部	観光まちづくり推進課	【指】戸倉体験研修センター	戸倉体験研修センター	24,073	6,496	95,759	3,334,650	9.2
2	総務部	総務課	庶務係	庁舎別館	827	1,518	39,465	1,547,193	26.0
275	教育部	図書館	五日市図書館係	五日市図書館	862	823	37,766	1,542,490	45.9
75	市民部	五日市出張所	市民総合窓口係	五日市会館	1,747	838	31,574	1,841,153	37.7
93	健康福祉部	障がい者支援課	障がい者支援係	秋川健康会館	1,300	642	31,544	1,673,301	49.2
5	総務部	地域防災課	地域振興係	御堂会館	1,416	590	30,074	1,712,833	51.0
258	教育部	スポーツ推進課	スポーツ推進係	市民球場	16,500	0	29,695	3,327,459	—
8	総務部	地域防災課	地域振興係	野辺地区会館	900	649	24,499	1,296,939	37.8
256	教育部	生涯学習推進課	文化財係	五日市郷土館	1,515	907	23,041	1,043,925	25.4
11	総務部	地域防災課	地域振興係	増戸会館	1,000	646	22,367	967,649	34.6
111	子ども家庭部	保育課	保育係	神明保育園	1,646	441	22,043	2,150,141	50.0
260	教育部	スポーツ推進課	スポーツ推進係	山田グラウンド管理事務所	9,851	100	21,270	1,096,073	212.7
112	子ども家庭部	保育課	保育係	屋城保育園	1,212	463	20,938	2,222,338	45.2
59	市民部	五日市出張所	市民総合窓口係	五日市保健センター	1,007	819	18,544	947,966	22.6
293	健康福祉部	高齢者支援課	【指】五日市センター	五日市センター			18,128	1,508,386	—
67	環境経済部	観光まちづくり推進課	観光まちづくり推進係	ふるさと工房五日市	0	967	16,646	1,314,580	17.2
94	健康福祉部	健康課	予防推進係	あきる野保健相談所	1,444	522	15,849	954,697	30.4
291	健康福祉部	高齢者支援課	【指】萩野センター	萩野センター			13,862	1,179,632	—
69	環境経済部	環境政策課	環境の森推進係	小宮ふるさと自然体験学校			12,729	1,085,021	—
60	環境経済部	観光まちづくり推進課	観光まちづくり推進係	武蔵引田駅アメニティトレ	261	28	11,210	446,216	400.4
290	健康福祉部	障がい者支援課	【指】希望の家	五日市希望の家	634	307	10,929	873,321	35.5
10	総務部	地域防災課	地域振興係	磯ヶ原会館	1,157	490	9,109	796,527	18.6
113	子ども家庭部	保育課	すぎの子保育園係	すぎの子保育園	1,142	276	9,018	625,951	32.6
292	健康福祉部	高齢者支援課	【指】開戸センター	開戸センター			8,386	767,937	—
110	子ども家庭部	子ども家庭支援センター	【委】あきる野ルビア(2F子育てひろば+時預かり)	あきる野ルビア(2F子育てひろば+時預かり)			8,291	425,871	—
201	子ども家庭部	子ども政策課	児童館係	多西児童館	1,944	510	7,936	661,592	15.6
105	教育部	生涯学習推進課	文化財係	二宮考古館	992	330	6,846	723,366	20.7
115	都市整備部	管理課	管理係	秋川駅北口公衆便所	61	61	6,819	875,930	111.8
96	子ども家庭部	子ども政策課	児童館係	若菜児童館	718	333	6,578	494,676	19.8
95	子ども家庭部	子ども政策課	児童館係	若竹児童館	759	332	6,475	581,661	19.5
267	教育部	スポーツ推進課	スポーツ推進係	油平クラブハウス(13Kw)	0	0	6,446	366,259	—
97	子ども家庭部	子ども政策課	児童館係	南秋留児童館	631	332	6,377	539,037	19.2
105	子ども家庭部	子ども家庭支援センター	子育て支援事業係	子ども家庭支援センター(あきる野ルビア)			5,674	270,598	—
98	子ども家庭部	子ども政策課	児童館係	屋城児童館	727	367	5,584	439,508	15.2
99	子ども家庭部	子ども政策課	児童館係	一の谷児童館	1,300	399	4,814	396,326	12.1
259	教育部	スポーツ推進課	スポーツ推進係	総合グラウンドクラブハウス(50A)	1,854	89	4,787	457,028	53.5
150	都市整備部	管理課	管理係	秋留野球場	2,301	0	4,590	606,166	—
257	教育部	生涯学習推進課	生涯学習係	アートスタジオ五日市	401	247	4,512	486,301	19.3
3	総務部	地域防災課	地域振興係	二宮地区会館	730	531	4,492	476,476	8.5
7	総務部	地域防災課	地域振興係	玉見会館	664	557	4,412	634,849	7.9
266	教育部	スポーツ推進課	スポーツ推進係	油平クラブハウス(10KVA)	0	0	4,375	436,527	—
6	総務部	地域防災課	地域振興係	鳥居場会館	552	499	4,314	483,910	8.6
122	都市整備部	管理課	管理係	五日市駅前広場噴水(動力)	0	0	3,941	278,554	—
9	総務部	地域防災課	地域振興係	草花会館	921	424	3,729	477,417	8.8
62	環境経済部	農林課	農政係	農業会館	662	351	3,595	629,545	10.2
4	総務部	地域防災課	地域振興係	千代里会館	1,100	532	3,580	411,530	6.7
18	総務部	地域防災課	防災係	消防団第1分団第2部車庫	257	97	3,511	256,120	36.2
100	子ども家庭部	子ども政策課	児童館係	草花児童センター	18,631	468	3,169	110,949	6.8
90	環境経済部	観光まちづくり推進課	観光まちづくり推進係	十里木駐車場公衆トイレ	1,818	31	2,949	173,020	95.5
116	都市整備部	管理課	管理係	ウエルカムタワー	0	0	2,654	114,628	—
20	総務部	地域防災課	防災係	消防団第2分団第1部車庫	216	98	2,512	192,664	25.6
17	総務部	地域防災課	防災係	消防団第1分団第1部詰所	242	100	2,505	219,411	29.2
21	総務部	地域防災課	防災係	消防団第2分団第2部車庫	349	102	2,469	142,375	24.2
41	総務部	地域防災課	防災係	消防団第7分団本部車庫	76	81	2,362	149,644	29.2
31	総務部	地域防災課	防災係	消防団第5分団本部詰所	154	93	2,286	167,888	24.5
19	総務部	地域防災課	防災係	消防団第1分団第3部詰所	267	100	2,261	197,161	22.6
124	都市整備部	管理課	管理係	五日市駅前広場(照明)	0	0	2,145	87,298	—
86	環境経済部	観光まちづくり推進課	観光まちづくり推進係	あゆみゆめ	0	0	2,081	95,209	—
30	総務部	地域防災課	防災係	消防団第4分団第5部詰所	302	100	2,029	184,302	20.2
24	総務部	地域防災課	防災係	消防団第3分団第2部車庫	134	82	1,980	174,992	24.1
166	都市整備部	管理課	管理係	石神公園	2,901	0	1,971	106,428	—
26	総務部	地域防災課	防災係	消防団第4分団第1部詰所	77	60	1,959	153,641	32.5
28	総務部	地域防災課	防災係	消防団第4分団第3部詰所	178	92	1,819	184,046	19.7
108	子ども家庭部	子ども家庭支援センター	【委】あきる野ルビア(1F子育てひろば)	あきる野ルビア(1F子育てひろば)			1,762	95,470	—
114	都市整備部	区画整理推進室	武蔵引田駅周辺地区土地区画整理相談事務所	武蔵引田駅周辺地区土地区画整理相談事務所	863	61	1,760	162,353	28.9
25	総務部	地域防災課	防災係	消防団第4分団本部詰所	156	97	1,748	167,991	18.1
92	健康福祉部	生活福祉課	庶務計画係	菅生交流会館	1,229	332	1,679	332,812	5.1
126	都市整備部	管理課	管理係	草花公園クラブハウス	0	0	1,644	115,522	—
109	子ども家庭部	子ども家庭支援センター	【委】あきる野ルビア(2Fファミリーサポートセンター子育て支援総合窓口)	あきる野ルビア(2Fファミリーサポートセンター子育て支援総合窓口)			1,641	76,659	—
33	総務部	地域防災課	防災係	消防団第5分団第2部詰所	59	50	1,629	142,885	32.8
106	子ども家庭部	子ども家庭支援センター	子育て支援事業係	子ども家庭支援センター(ぬくもり)			1,617	143,534	—



資料2-5 令和元年度 施設光熱水調査結果集計表(排出量順一覽表)【参考値】2/3

通しNo.	部	課	係	施設名	敷地面積(m <sup>2</sup> )	延床面積(m <sup>2</sup> )	二酸化炭素排出量(kg-CO <sub>2</sub> )	光熱水費(円)	延床面積当たり排出量(kgCO <sub>2</sub> /m <sup>2</sup> )
22	総務部	地域防災課	防災係	消防団第2分団第3部詰所	418	100	1,580	161,898	15.9
272	教育部	スポーツ推進課	スポーツ推進係	せせらぎふれあいトイレ	430	41	1,570	205,998	38.3
261	教育部	スポーツ推進課	スポーツ推進係	小和田グラウンド休憩所	43,891	70	1,568	167,866	22.3
14	総務部	地域防災課	地域振興係	代継会館(福寿苑)	0	0	1,508	222,365	—
13	総務部	地域防災課	地域振興係	戸倉会館	496	282	1,424	258,761	5.0
167	都市整備部	管理課	管理係	森ノ根公園	2,201	0	1,409	108,788	—
37	総務部	地域防災課	防災係	消防団第5分団第6部詰所	67	50	1,324	106,783	26.7
35	総務部	地域防災課	防災係	消防団第5分団第4部詰所	82	69	1,322	117,873	19.2
34	総務部	地域防災課	防災係	消防団第5分団第3部詰所	51	44	1,279	114,267	29.0
65	環境経済部	商工振興課	商工振興係	五日市ひろば	1,950	1,950	1,236	135,050	0.6
164	都市整備部	管理課	管理係	雨間2号公園(秋留野公園)	0	0	1,220	89,132	—
84	環境経済部	観光まちづくり推進課	観光まちづくり推進係	武蔵五日市駅公衆便所	120	61	1,192	306,033	19.5
52	総務部	地域防災課	防災係	伊奈防災倉庫	0	0	1,191	55,570	—
27	総務部	地域防災課	防災係	消防団第4分団第2部詰所	42	66	1,159	107,374	17.6
38	総務部	地域防災課	防災係	消防団第6分団本部詰所	106	91	1,156	108,587	12.7
135	都市整備部	管理課	管理係	仲田公園	3,651	0	1,140	76,168	—
15	総務部	地域防災課	地域振興係	北伊奈会館	0	0	1,138	137,809	—
23	総務部	地域防災課	防災係	消防団第3分団第1部車庫	86	49	1,124	79,849	22.9
12	総務部	地域防災課	地域振興係	小宮会館	479	288	1,023	180,386	3.8
36	総務部	地域防災課	防災係	消防団第5分団第5部詰所	71	52	1,000	104,400	19.2
32	総務部	地域防災課	防災係	消防団第5分団第1部詰所	66	18	997	102,385	54.8
29	総務部	地域防災課	防災係	消防団第4分団第4部詰所	156	58	967	97,218	16.7
85	環境経済部	観光まちづくり推進課	観光まちづくり推進係	西青木平橋詰広場	0	0	886	54,309	—
50	総務部	地域防災課	防災係	中村排水ポンプ施設	0	0	823	175,999	—
277	環境経済部	観光まちづくり推進課	【指】リバーサイドの谷	リバーサイドパークの谷	0	0	774	132,312	—
142	都市整備部	管理課	管理係	上塚公園	2,369	0	769	59,374	—
143	都市整備部	管理課	管理係	福寿公園	1,075	0	760	75,802	—
163	都市整備部	管理課	管理係	水辺公園	0	0	687	83,608	—
146	都市整備部	管理課	管理係	さくら公園	2,521	0	662	57,782	—
88	環境経済部	観光まちづくり推進課	観光まちづくり推進係	網代公衆トイレ	103	11	616	45,470	54.8
103	子ども家庭部	子ども政策課	児童館係	前田児童館	0	0	560	20,438	—
123	都市整備部	管理課	管理係	五日市駅前広場噴水(照明)	0	0	509	33,126	—
269	教育部	スポーツ推進課	スポーツ推進係	小和田グラウンド	0	0	501	33,521	—
42	総務部	地域防災課	防災係	消防団第7分団第1部詰所	79	62	478	43,695	7.7
153	都市整備部	管理課	管理係	南間1号公園(横吹公園)	3,000	0	461	46,350	—
78	環境経済部	観光まちづくり推進課	観光まちづくり推進係	武蔵野戸駅公衆便所	81	24	450	129,050	18.7
262	教育部	スポーツ推進課	スポーツ推進係	総合グラウンドクラブハウス(9kwh)	0	0	441	144,123	—
68	環境経済部	観光まちづくり推進課	観光まちづくり推進係	東秩父駅アメニティトイレ	0	19	389	270,115	20.5
75	環境経済部	観光まちづくり推進課	観光まちづくり推進係	深沢公衆便所	149	14	372	31,048	26.6
89	環境経済部	観光まちづくり推進課	観光まちづくり推進係	落合公衆トイレ	122	17	358	39,833	20.7
271	教育部	スポーツ推進課	スポーツ推進係	グリーン運動広場	28,298	9	348	40,087	38.7
154	都市整備部	管理課	管理係	南間3号公園(豚野公園)	2,400	0	344	45,194	—
72	環境経済部	観光まちづくり推進課	観光まちづくり推進係	夏竹公衆便所	225	15	333	34,136	22.2
127	都市整備部	管理課	管理係	高尾公園	11,812	0	324	69,999	—
139	都市整備部	管理課	管理係	楓ヶ原公園	2,463	0	314	42,262	—
74	環境経済部	観光まちづくり推進課	観光まちづくり推進係	山田公衆便所	0	34	294	117,047	8.7
158	都市整備部	管理課	管理係	松原公園	348	0	271	41,181	—
155	都市整備部	管理課	管理係	小倉公園	900	0	244	96,922	—
82	環境経済部	観光まちづくり推進課	観光まちづくり推進係	木和田平公衆便所	146	12	208	30,992	17.3
81	環境経済部	観光まちづくり推進課	観光まちづくり推進係	大志願寺公衆便所	0	13	203	32,316	15.6
281	環境経済部	観光まちづくり推進課	【指】リバーサイドの谷	リバーサイドパークの谷トイレ	0	0	181	34,770	—
83	環境経済部	観光まちづくり推進課	観光まちづくり推進係	岩走神社公衆便所	102	13	179	27,306	13.8
268	教育部	スポーツ推進課	スポーツ推進係	市民運動広場	0	0	179	21,996	—
70	環境経済部	観光まちづくり推進課	観光まちづくり推進係	広徳寺公衆便所	0	14	153	29,116	11.0
76	環境経済部	観光まちづくり推進課	観光まちづくり推進係	仁庄公衆便所	0	13	115	39,531	8.9
91	環境経済部	観光まちづくり推進課	観光まちづくり推進係	佳月橋下流公衆トイレ	0	0	112	40,328	—
39	総務部	地域防災課	防災係	消防団第6分団第1部詰所	51	51	111	41,486	2.2
47	総務部	地域防災課	防災係	消防団第7分団第2部詰所	205	93	79	39,031	0.8
73	環境経済部	観光まちづくり推進課	観光まちづくり推進係	光厳寺公衆便所	112	15	71	30,819	4.7
87	環境経済部	観光まちづくり推進課	観光まちづくり推進係	小和田橋下流公衆便所	0	0	62	25,571	—
107	子ども家庭部	子ども家庭支援センター	相談係	子ども家庭支援センター(あきる野ルビア)	0	0	48	96,851	—
140	都市整備部	管理課	管理係	小峰公園	34,735	0	44	67,648	—
48	総務部	地域防災課	防災係	下妻消防器具置場	23	23	40	15,018	1.8
78	環境経済部	観光まちづくり推進課	観光まちづくり推進係	中村公衆便所	0	17	36	37,218	2.1
61	環境経済部	生活環境課	清掃・リサイクル係	資源回収車庫	478	170	36	35,910	0.2
296	環境経済部	商工振興課	商工振興係	駅前大通り電盤	0	0	35	17,948	—
49	総務部	地域防災課	防災係	上妻消防器具置場	30	30	28	3,603	0.9
80	環境経済部	観光まちづくり推進課	観光まちづくり推進係	子生神社公衆便所	0	4	26	25,041	6.5
45	総務部	地域防災課	防災係	管道消防器具置場兼防災倉庫	205	93	20	3,495	0.2
125	都市整備部	管理課	管理係	増戸駅前広場(照明)	0	0	13	27,178	—
46	総務部	地域防災課	防災係	深沢消防器具置場	38	38	5	13,577	0.1
263	教育部	スポーツ推進課	スポーツ推進係	玉見ヶ崎テニスコートトイレ	0	0	1	26,589	—
63	環境経済部	農林課	農政係	戸倉運動場	0	0	1	18,385	—
141	都市整備部	管理課	管理係	森の下公園	3,290	0	0	64,285	—
147	都市整備部	管理課	管理係	早道公園	1,309	0	0	35,809	—
131	都市整備部	管理課	管理係	玉見ヶ崎公園	1,254	0	0	35,054	—
144	都市整備部	管理課	管理係	森山公園	1,003	0	0	31,046	—
148	都市整備部	管理課	管理係	大塚原つば公園	4,276	0	0	29,873	—
130	都市整備部	管理課	管理係	八雲公園	1,664	0	0	29,757	—
137	都市整備部	管理課	管理係	平沢下川原公園	3,967	0	0	28,790	—
149	都市整備部	管理課	管理係	もくせい公園	2,977	0	0	28,477	—
132	都市整備部	管理課	管理係	寺前公園	1,946	0	0	28,227	—
128	都市整備部	管理課	管理係	大塚公園	3,958	0	0	27,331	—
133	都市整備部	管理課	管理係	谷後公園	1,172	0	0	26,449	—
152	都市整備部	管理課	管理係	千代原公園	4,103	0	0	25,160	—
71	環境経済部	観光まちづくり推進課	観光まちづくり推進係	荷田子公衆便所	50	20	0	24,962	0.0
171	都市整備部	管理課	管理係	阿岐野公園	508	0	0	24,860	—
161	都市整備部	管理課	管理係	二宮お池公園	0	0	0	23,654	—
129	都市整備部	管理課	管理係	清水公園	1,600	0	0	23,614	—
102	子ども家庭部	子ども政策課	児童館係	五日市児童館増戸分館	0	0	0	21,534	—
145	都市整備部	管理課	管理係	八幡公園	2,389	0	0	21,515	—
138	都市整備部	管理課	管理係	前田公園	5,086	0	0	16,944	—
175	都市整備部	管理課	管理係	原ノ下公園	404	0	0	16,743	—
168	都市整備部	管理課	管理係	リバーサイドパークA	0	0	0	14,604	—
169	都市整備部	管理課	管理係	リバーサイドパークB	0	0	0	14,604	—
134	都市整備部	管理課	管理係	屋城公園	912	0	0	13,905	—
136	都市整備部	管理課	管理係	草花公園	63,242	0	0	13,657	—
53	総務部	地域防災課	防災係	養正防災倉庫	0	0	0	13,306	—
79	環境経済部	観光まちづくり推進課	観光まちづくり推進係	益徳ひかり小屋公衆便所	0	4	0	12,651	0.0
54	総務部	地域防災課	防災係	三内消防器具置場	0	0	0	11,176	—
55	総務部	地域防災課	防災係	青木平消防器具置場	0	0	0	11,176	—
118	都市整備部	管理課	管理係	秋川駅北口水散場	0	0	0	10,560	—
119	都市整備部	管理課	管理係	秋川駅南口水散場	0	0	0	10,560	—
151	都市整備部	管理課	管理係	東山公園	626	0	0	10,560	—
156	都市整備部	管理課	管理係	草花パークハイイツB	519	0	0	10,560	—
157	都市整備部	管理課	管理係	草花パークハイイツC	336	0	0	10,560	—

資料2-5 令和元年度 施設光熱水調査結果集計表(排出量順一覧表)【参考値】3/3

通し No.	部	課	係	施設名	敷地面積 (㎡)	延床 面積 (㎡)	二酸化炭素 排出量 (kg-CO <sub>2</sub> )	光熱水費 (円)	延床面積 当たり排出量 (kgCO <sub>2</sub> /㎡)
159	都市整備部	管理課	管理係	雪沢公園	368	0	0	10,560	—
173	都市整備部	管理課	管理係	観水公園	0	0	0	6,147	—
16	総務部	地域防災課	地域振興係	十里木バス停	0	0	0	4,385	—
160	都市整備部	管理課	管理係	ひさわがわ遊園	198	0	0	3,345	—
40	総務部	地域防災課	防災係	消防団第6分団第2部詰所	52	52	0	3,300	0.0
44	総務部	地域防災課	防災係	横沢器具置場	66	18	0	2,269	0.0
172	都市整備部	管理課	管理係	上賀多公園	0	0	0	2,263	—
232	都市整備部	管理課	下水道係	初雁ふれあい公園A			0	1,553	—
165	都市整備部	管理課	管理係	雨間中郷遊園	0	0	0	581	—
47	総務部	地域防災課	防災係	戸倉消防器具置場	22	22	0	0	0.0
51	総務部	地域防災課	防災係	秋川図書館西倉庫	0	0	0	0	—
56	総務部	地域防災課	防災係	星竹消防器具置場	0	0	0	0	—
64	環境経済部	農林課	農政係	市民農園管理棟	0	0	0	0	—
104	子ども家庭部	子ども政策課	児童館係	五日市児童館			0	0	—
117	都市整備部	管理課	管理係	秋川駅前噴水	0	0	0	0	—
162	都市整備部	管理課	管理係	交流の架け橋	0	0	0	0	—
170	都市整備部	管理課	管理係	リバーサイドパークC	0	0	0	0	—
174	都市整備部	管理課	管理係	前田小公園	0	0	0	0	—
177	都市整備部	管理課	下水道係	3番 三内開発ポンプ	0	0	0	0	—
178	都市整備部	管理課	下水道係	4番 三内電子橋ポンプ	0	0	0	0	—
179	都市整備部	管理課	下水道係	5番 雨間塚の下ポンプ	0	0	0	0	—
180	都市整備部	管理課	下水道係	6番 永沢川ヒル橋ポンプ	0	0	0	0	—
181	都市整備部	管理課	下水道係	7番 永田橋西公園ポンプ	0	0	0	0	—
182	都市整備部	管理課	下水道係	8番 草花台会館北ポンプ	0	0	0	0	—
183	都市整備部	管理課	下水道係	9番 平高橋ポンプ	0	0	0	0	—
184	都市整備部	管理課	下水道係	10番 平沢八幡神社東ポンプ	0	0	0	0	—
185	都市整備部	管理課	下水道係	11番 平沢会館西ポンプ	0	0	0	0	—
186	都市整備部	管理課	下水道係	12番 平沢小シマヨシポンプ	0	0	0	0	—
187	都市整備部	管理課	下水道係	13番 屋城グラウンド入口ポンプ	0	0	0	0	—
188	都市整備部	管理課	下水道係	14番 高瀬会館横ポンプ	0	0	0	0	—
189	都市整備部	管理課	下水道係	15番 高瀬八幡神社下ポンプ	0	0	0	0	—
190	都市整備部	管理課	下水道係	16番 館谷ポンプ	0	0	0	0	—
191	都市整備部	管理課	下水道係	17番 小川ポンプ	0	0	0	0	—
192	都市整備部	管理課	下水道係	18番 永沢川遊園ポンプ	0	0	0	0	—
193	都市整備部	管理課	下水道係	19番 入野西ポンプ	0	0	0	0	—
194	都市整備部	管理課	下水道係	20番 入野中ポンプ	0	0	0	0	—
195	都市整備部	管理課	下水道係	21番 入野東ポンプ	0	0	0	0	—
196	都市整備部	管理課	下水道係	22番 多西橋西ポンプ	0	0	0	0	—
197	都市整備部	管理課	下水道係	23番 小川南ポンプ	0	0	0	0	—
198	都市整備部	管理課	下水道係	24番 わかば保育園南ポンプ	0	0	0	0	—
199	都市整備部	管理課	下水道係	25番 多西橋横ポンプ	0	0	0	0	—
200	都市整備部	管理課	下水道係	26番 館谷みとうかいとポンプ	0	0	0	0	—
201	都市整備部	管理課	下水道係	28番 雨間長者橋西ポンプ	0	0	0	0	—
202	都市整備部	管理課	下水道係	29番 下代継間坂ポンプ	0	0	0	0	—
203	都市整備部	管理課	下水道係	30番 引田馬場坂ポンプ	0	0	0	0	—
204	都市整備部	管理課	下水道係	31番 秋川幼稚園北ポンプ	0	0	0	0	—
205	都市整備部	管理課	下水道係	32番 油平八幡公園西ポンプ	0	0	0	0	—
206	都市整備部	管理課	下水道係	33番 南秋留児童館西ポンプ	0	0	0	0	—
207	都市整備部	管理課	下水道係	34番 新秋川橋北ポンプ	0	0	0	0	—
208	都市整備部	管理課	下水道係	35番 留原東ポンプ	0	0	0	0	—
209	都市整備部	管理課	下水道係	36番 館谷みとうかいと北ポンプ	0	0	0	0	—
210	都市整備部	管理課	下水道係	37番 小峰公園西ポンプ	0	0	0	0	—
211	都市整備部	管理課	下水道係	38番 西沢橋東ポンプ	0	0	0	0	—
212	都市整備部	管理課	下水道係	39番 入野開発ポンプ	0	0	0	0	—
213	都市整備部	管理課	下水道係	40番 沢下橋下ポンプ	0	0	0	0	—
214	都市整備部	管理課	下水道係	41番 雪沢公園東ポンプ	0	0	0	0	—
215	都市整備部	管理課	下水道係	42番 五日市神明坂西ポンプ	0	0	0	0	—
216	都市整備部	管理課	下水道係	43番 小宮久保会館北ポンプ	0	0	0	0	—
217	都市整備部	管理課	下水道係	44番 小松平西ポンプ	0	0	0	0	—
218	都市整備部	管理課	下水道係	45番 戸倉沢戸橋北ポンプ	0	0	0	0	—
219	都市整備部	管理課	下水道係	46番 長岳温浴ポンプ	0	0	0	0	—
220	都市整備部	管理課	下水道係	47番 永田橋西開発ポンプ	0	0	0	0	—
221	都市整備部	管理課	下水道係	48番 権田坂ポンプ	0	0	0	0	—
222	都市整備部	管理課	下水道係	49番 清流地区東ポンプ	0	0	0	0	—
223	都市整備部	管理課	下水道係	50番 草花三角公園ポンプ	0	0	0	0	—
224	都市整備部	管理課	下水道係	51番 すぎの子どおりポンプ	0	0	0	0	—
225	都市整備部	管理課	下水道係	52番 草花幼稚園東ポンプ	0	0	0	0	—
226	都市整備部	管理課	下水道係	53番 留原消防用道路ポンプ			0	0	—
227	都市整備部	管理課	下水道係	54番 住目橋東ポンプ			0	0	—
228	都市整備部	管理課	下水道係	55番 草花団地ポンプ			0	0	—
229	都市整備部	管理課	下水道係	56番 高瀬橋ポンプ			0	0	—
230	都市整備部	管理課	下水道係	57番 菅生給水所東ポンプ			0	0	—
231	都市整備部	管理課	下水道係	58番 東秋留橋東ポンプ			0	0	—
233	都市整備部	管理課	下水道係	初雁ふれあい公園B			0	0	—
234	都市整備部	管理課	下水道係	根岸公園			0	0	—
235	都市整備部	管理課	下水道係	定額電灯使用料		0	0	0	—
264	教育部	スポーツ推進課	スポーツ推進係	山田テニスコート	1,398	0	0	0	—
265	教育部	スポーツ推進課	スポーツ推進係	テニス場トイレ	0	0	0	0	—
278	環境経済部	観光まちづくり推進課	【指】秋川ふれあいランド	秋川ふれあいランド			0	0	—
279	環境経済部	観光まちづくり推進課	【指】秋川橋河川公園	秋川橋河川公園			0	0	—
282	環境経済部	観光まちづくり推進課	【指】秋川ふれあいランド	秋川ふれあいランドトイレ			0	0	—
283	環境経済部	観光まちづくり推進課	【指】秋川橋河川公園	秋川橋河川公園公衆トイレ			0	0	—
294	環境経済部	観光まちづくり推進課	観光まちづくり推進係	秋川渓谷戸倉体験研修センター	24,073	6,496	0	0	0.0

資料2-6 令和元年度 施設光熱水調査結果集計表(支払料金順一覧)【参考値】1/3

通しNo.	部	課	係	施設名	敷地面積(m <sup>2</sup> )	延床面積(m <sup>2</sup> )	二酸化炭素 排出量 (kg-CO <sub>2</sub> )	光熱水費 (円)	延床面積 当たり排出量 (kgCO <sub>2</sub> /m <sup>2</sup> )
280	環境経済部	観光まちづくり推進課	【指】秋川渓谷瀬音の湯	秋川渓谷瀬音の湯			1,034,986	78,112,750	—
286	教育部	スポーツ推進課	【指】五日市ファイブプラザ	五日市ファイブプラザ	4,252	2,271	576,521	32,728,015	253.9
1	総務部	総務課	庶務係	本庁舎	18,501	14,072	773,099	31,960,660	54.9
120	都市整備部	管理課	管理係	街路灯・防犯灯(LED対象)	0	0	240,921	29,595,600	—
287	教育部	スポーツ推進課	【指】市民プール	市民プール	0	0	297,138	16,002,803	—
288	教育部	スポーツ推進課	【指】秋川体育館・中央公民館	秋川体育館・中央公民館	12,625	7,653	356,100	14,206,446	46.5
252	教育部	学校給食課	秋川学校給食センター係	秋川第1学校給食センター	1,357	917	250,380	13,588,098	272.9
253	教育部	学校給食課	秋川学校給食センター係	秋川第2学校給食センター	1,359	572	193,032	10,688,833	337.5
254	教育部	学校給食課	五日市学校給食センター係	五日市学校給食センター	1,969	667	170,456	9,477,171	295.6
273	教育部	図書館	庶務係/中央図書館係	中央図書館	2,261	3,478	183,992	8,886,064	52.9
270	教育部	スポーツ推進課	スポーツ推進係	いきいきセンター	5,757	1,153	137,009	7,909,184	118.8
285	教育部	生涯学習推進課	【指】秋川キララホール	秋川キララホール	3,900	3,580	125,727	7,747,862	35.1
241	教育部	教育総務課	教育施設係	草花小学校	18,488	4,967	130,459	7,483,986	26.3
289	健康福祉部	生活福祉課	【指】秋川ふれあいセンター	秋川ふれあいセンター	10,103	3,834	132,367	7,387,271	34.5
176	都市整備部	管理課	下水道係	2番 止水柱横ポンプ	0	0	64,958	7,095,256	—
245	教育部	教育総務課	教育施設係	五日市小学校	16,205	5,856	114,785	6,907,734	19.6
247	教育部	教育総務課	教育施設係	東中学校	21,124	7,242	120,269	6,480,888	16.6
276	環境経済部	農林課	【指】秋川ファーマーズセンター	秋川ファーマーズセンター	10,025	1,386	102,549	6,182,747	74.0
249	教育部	教育総務課	教育施設係	御堂中学校	23,805	5,816	90,721	5,876,694	15.6
121	都市整備部	管理課	管理係	街路灯(メーターあり)	0	0	126,468	5,764,201	—
246	教育部	教育総務課	教育施設係	秋多中学校	24,073	6,496	92,160	5,591,883	14.2
244	教育部	教育総務課	教育施設係	増戸小学校	15,438	4,848	91,616	5,517,206	18.9
251	教育部	教育総務課	教育施設係	五日市中学校	19,605	5,657	89,806	5,290,733	15.9
250	教育部	教育総務課	教育施設係	西秋留小学校	24,436	3,802	72,167	5,039,279	19.0
238	教育部	教育総務課	教育施設係	増戸小学校	13,753	4,691	89,988	4,974,725	19.2
284	教育部	生涯学習推進課	【指】あきる野ルピア	あきる野ルピア	2,426	2,502	82,753	4,841,088	33.1
248	教育部	教育総務課	教育施設係	西中学校	24,436	6,741	92,856	4,791,324	13.8
236	教育部	教育総務課	教育施設係	東秋留小学校	16,145	4,158	73,477	4,512,699	17.7
237	教育部	教育総務課	教育施設係	多西小学校	17,177	4,230	65,716	4,237,178	15.5
239	教育部	教育総務課	教育施設係	屋城小学校	8,038	3,709	72,284	4,218,533	19.5
57	市民部	五日市出張所	市民総合窓口係	五日市出張所	4,014	4,393	100,623	4,159,537	22.9
240	教育部	教育総務課	教育施設係	南秋留小学校	16,363	4,455	70,896	3,981,856	15.9
242	教育部	教育総務課	教育施設係	一の谷小学校	16,826	3,673	65,813	3,799,808	17.9
243	教育部	教育総務課	教育施設係	前田小学校	14,764	4,138	66,454	3,523,717	16.1
274	教育部	図書館	東部図書館エル係	東部図書館エル	1,721	1,375	70,642	3,411,439	51.4
295	環境経済部	観光まちづくり推進課	【指】戸倉体験研修センター	戸倉体験研修センター	24,073	6,496	59,759	3,334,650	9.2
258	教育部	スポーツ推進課	スポーツ推進係	市民球場	16,500	0	29,695	3,327,459	—
112	子ども家庭部	保育課	屋城保育園係	屋城保育園	1,212	463	20,938	2,222,338	45.2
111	子ども家庭部	保育課	神明保育園係	神明保育園	1,646	441	22,043	2,150,141	50.0
58	市民部	五日市出張所	市民総合窓口係	五日市会館	1,747	838	31,574	1,841,153	37.7
5	総務部	地域防災課	地域振興係	御堂センター	1,416	590	30,074	1,712,833	51.0
93	健康福祉部	障がい者支援課	障がい者支援係	秋川健康会館	1,300	642	31,544	1,673,301	49.2
2	総務部	総務課	庶務係	庁舎別館	827	1,518	39,465	1,547,193	26.0
275	教育部	図書館	五日市図書館係	五日市図書館	862	823	37,766	1,542,490	45.9
293	健康福祉部	高齢者支援課	【指】五日市センター	五日市センター			18,128	1,508,386	—
67	環境経済部	観光まちづくり推進課	観光まちづくり推進係	ふるさと工房五日市	0	967	16,646	1,314,580	17.2
8	総務部	地域防災課	地域振興係	野辺地区会館	900	649	24,499	1,296,939	37.8
291	健康福祉部	高齢者支援課	【指】萩野センター	萩野センター			13,862	1,179,632	—
60	教育部	スポーツ推進課	スポーツ推進係	山田グラウンド管理事務所	9,851	100	21,270	1,096,073	212.7
260	環境経済部	環境政策課	環境の森推進係	小宮ふるさと自然体験学校			12,729	1,085,021	—
256	教育部	生涯学習推進課	文化財係	五日市郷土館	1,515	907	23,041	1,043,925	25.4
11	総務部	地域防災課	地域振興係	増戸会館	1,000	646	22,367	967,649	34.6
94	健康福祉部	健康課	予防推進係	あきる野保健相談所	1,444	522	15,849	954,697	30.4
59	市民部	五日市出張所	市民総合窓口係	五日市保健センター	1,007	819	18,544	947,966	22.8
115	都市整備部	管理課	管理係	秋川駅北口公衆便所	61	61	6,819	875,930	111.6
290	健康福祉部	障がい者支援課	【指】希望の家	五日市希望の家	634	307	10,929	873,321	35.5
10	総務部	地域防災課	地域振興係	磯ヶ原会館	1,157	490	9,109	796,527	18.6
292	健康福祉部	高齢者支援課	【指】開戸センター	開戸センター			8,386	767,937	—
255	教育部	生涯学習推進課	文化財係	二宮考古館	992	330	6,846	723,966	20.7
101	子ども家庭部	子ども政策課	児童館係	多西児童館	1,944	510	7,936	681,592	15.6
7	総務部	地域防災課	地域振興係	玉見会館	664	557	4,412	634,849	7.9
62	環境経済部	農林課	農政係	農業会館	662	351	3,595	629,545	10.2
113	子ども家庭部	保育課	すざの子保育園係	すざの子保育園	1,142	276	9,018	625,951	32.6
100	都市整備部	管理課	管理係	秋留野広場	2,301	0	4,590	606,166	—
95	子ども家庭部	子ども政策課	児童館係	若竹児童館	759	332	6,475	581,661	19.5
97	子ども家庭部	子ども政策課	児童館係	南秋留児童館	631	332	6,377	539,037	19.2
96	子ども家庭部	子ども政策課	児童館係	若葉児童館	718	333	6,578	494,676	19.8
257	教育部	生涯学習推進課	生涯学習係	アーススタジオ五日市	401	247	4,512	486,301	18.3
6	総務部	地域防災課	地域振興係	鳥居場会館	552	499	4,314	483,910	8.6
9	総務部	地域防災課	地域振興係	華花会館	921	424	3,729	477,417	8.8
3	総務部	地域防災課	地域振興係	二宮地区会館	730	531	4,492	476,476	8.5
69	教育部	スポーツ推進課	スポーツ推進係	総合グラウンドクラブハウス(50A)	1,854	89	4,787	457,028	53.5
269	環境経済部	観光まちづくり推進課	観光まちづくり推進係	武蔵引田駅アメニティトイレ	261	28	11,210	446,216	400.4
98	子ども家庭部	子ども政策課	児童館係	屋城児童館	727	367	5,584	439,508	15.2
266	教育部	スポーツ推進課	スポーツ推進係	油平クラブハウス(10KVA)	0	0	4,375	436,527	—
110	子ども家庭部	子ども家庭支援センター	【委】あきる野ルピア(2F子育てひろば+一時預かり)	あきる野ルピア(2F子育てひろば+一時預かり)			8,291	425,871	—
4	総務部	地域防災課	地域振興係	千代里会館	1,100	532	3,580	411,530	6.7
99	子ども家庭部	子ども政策課	児童館係	一の谷児童館	1,300	399	4,814	396,326	12.1
267	教育部	スポーツ推進課	スポーツ推進係	油平クラブハウス(13Kw)	0	0	6,446	366,259	—
92	健康福祉部	生活福祉課	庶務計画係	管生交流会	1,229	332	1,679	332,812	5.1
84	環境経済部	観光まちづくり推進課	観光まちづくり推進係	武蔵五日市駅公衆便所	120	61	1,192	306,033	19.5
122	都市整備部	管理課	管理係	五日市駅前広場噴水(動力)	0	0	3,941	278,554	—
105	子ども家庭部	子ども家庭支援センター	子育て支援事業係	子ども家庭支援センター(あきる野ルピア)			5,674	270,598	—
68	環境経済部	観光まちづくり推進課	観光まちづくり推進係	東秋留駅アメニティトイレ	0	19	389	270,115	20.5
13	総務部	地域防災課	地域振興係	戸倉会館	496	282	1,424	258,761	5.0
14	総務部	地域防災課	防災係	消防団第1分団第2部車庫	257	97	3,511	256,120	36.2
18	総務部	地域防災課	地域振興係	代議会館(福寿苑)	0	0	1,508	222,365	—
17	総務部	地域防災課	防災係	消防団第1分団第1部詰所	242	100	2,505	219,411	25.2
272	教育部	スポーツ推進課	スポーツ推進係	せせらふれあいトイレ	430	41	1,570	205,998	38.3
19	総務部	地域防災課	防災係	消防団第1分団第3部詰所	267	100	2,261	197,161	22.6
20	総務部	地域防災課	防災係	消防団第2分団第1部詰所	216	98	2,512	192,664	25.6
30	総務部	地域防災課	防災係	消防団第4分団第5部詰所	302	100	2,029	184,302	20.2
28	総務部	地域防災課	防災係	消防団第4分団第3部詰所	178	92	1,819	184,046	19.7
50	総務部	地域防災課	防災係	中村排水ポンプ施設	0	0	823	175,999	—
24	総務部	地域防災課	防災係	消防団第3分団第2部車庫	134	82	1,980	174,992	24.1
90	環境経済部	観光まちづくり推進課	観光まちづくり推進係	十里木駐車場公衆トイレ	1,818	31	2,949	173,020	95.5
25	総務部	地域防災課	防災係	消防団第4分団本部詰所	156	97	1,748	167,991	18.1
31	総務部	地域防災課	防災係	消防団第5分団本部詰所	154	93	2,286	167,888	24.5
261	教育部	スポーツ推進課	スポーツ推進係	小和グラウンド休憩所	43,891	70	1,568	167,886	22.3
114	都市整備部	区画整理推進課	区画整理推進係	武蔵引田駅周辺地区土地区画整理相談事務所	863	61	1,760	162,353	28.9
12	総務部	地域防災課	防災係	消防団第2分団第3部詰所	418	100	1,580	161,898	15.9
22	総務部	地域防災課	地域振興係	小宮会館	479	268	1,023	160,386	3.8
26	総務部	地域防災課	防災係	消防団第4分団第1部詰所	77	60	1,959	153,461	32.5
41	総務部	地域防災課	防災係	消防団第7分団本部車庫	76	81	2,362	149,844	29.2
262	教育部	スポーツ推進課	スポーツ推進係	総合グラウンドクラブハウス(9kwh)	0	0	441	144,123	—
106	子ども家庭部	子ども家庭支援センター	子育て支援事業係	子ども家庭支援センター(ぬもり)			1,617	143,534	—

資料2-6 令和元年度 施設光熱水調査結果集計表(支払料金順一覧)【参考値】2/3

通しNo.	部	課	係	施設名	敷地面積(m <sup>2</sup> )	延床面積(m <sup>2</sup> )	二酸化炭素 排出量 (kg-CO <sub>2</sub> e)	光熱水費 (円)	延床面積 当たり排出量 (kgCO <sub>2</sub> e/m <sup>2</sup> )
33	総務部	地域防災課	防災係	消防団第5分団第2部詰所	59	90	1,629	142,885	32.8
21	総務部	地域防災課	防災係	消防団第2分団第2部車庫	349	102	2,469	142,375	24.2
15	総務部	地域防災課	地域振興係	北伊奈会館	0	0	1,138	137,809	—
65	環境経済部	商工振興課	商工振興係	五日市ひろば	1,950	1,950	1,236	135,050	0.6
277	環境経済部	観光まちづくり推進課	【指】リバーサイドの谷	リバーサイドパークの谷			774	132,312	—
78	環境経済部	観光まちづくり推進課	観光まちづくり推進係	武蔵増戸駅前公衆便所	81	24	450	129,050	18.7
35	総務部	地域防災課	防災係	消防団第5分団第4部詰所	82	89	1,322	117,873	19.2
74	環境経済部	観光まちづくり推進課	観光まちづくり推進係	山田公衆便所	0	34	294	117,047	8.7
126	都市整備部	管理課	管理係	草花公園クラブハウス	0	0	1,644	115,522	—
116	都市整備部	管理課	管理係	ウエルカムタワー	0	0	2,654	114,628	—
34	総務部	地域防災課	防災係	消防団第5分団第3部詰所	51	44	1,279	114,267	29.0
100	子ども家庭部	子ども政策課	児童館係	草花児童センター	18,631	468	3,169	110,949	6.8
167	都市整備部	管理課	管理係	森ノ根公園	2,201	0	1,409	108,786	—
38	総務部	地域防災課	防災係	消防団第6分団本部詰所	106	91	1,156	108,587	12.7
27	総務部	地域防災課	防災係	消防団第4分団第2部詰所	42	66	1,159	107,374	17.6
37	総務部	地域防災課	防災係	消防団第5分団第6部詰所	67	50	1,324	106,783	26.7
166	都市整備部	管理課	管理係	石神公園	2,901	0	1,971	106,428	—
36	総務部	地域防災課	防災係	消防団第5分団第5部詰所	71	52	1,000	104,400	19.2
32	総務部	地域防災課	防災係	消防団第5分団第1部詰所	66	18	997	102,385	54.8
29	総務部	地域防災課	防災係	消防団第4分団第4部詰所	156	58	967	97,218	16.7
155	都市整備部	管理課	管理係	小倉公園	900	0	244	96,922	—
107	子ども家庭部	子ども家庭支援センター	相談係	子ども家庭支援センター(あきる野ルピア)			48	96,851	—
108	子ども家庭部	子ども家庭支援センター	【委】あきる野ルピア(1F子育てひろば)	あきる野ルピア(1F子育てひろば)			1,762	95,470	—
86	環境経済部	観光まちづくり推進課	観光まちづくり推進係	あゆみ橋	0	0	2,081	95,209	—
164	都市整備部	管理課	管理係	南関2号公園(秋野野公園)	0	0	1,220	89,132	—
124	都市整備部	管理課	管理係	五日市駅前広場(照明)	0	0	2,145	87,988	—
163	都市整備部	管理課	管理係	水辺公園	0	0	687	83,808	—
23	総務部	地域防災課	防災係	消防団第3分団第1部車庫	86	49	1,124	79,849	22.9
109	子ども家庭部	子ども家庭支援センター	【委】あきる野ルピア(2Fファミリ-サポート-センター+子育て支援総合窓口)	あきる野ルピア(2Fファミリ-サポート-センター+子育て支援総合窓口)			1,641	76,659	—
135	都市整備部	管理課	管理係	仲田公園	3,651	0	1,140	76,168	—
143	都市整備部	管理課	管理係	福寿公園	1,075	0	760	75,802	—
127	都市整備部	管理課	管理係	高尾公園	11,812	0	324	69,999	—
140	都市整備部	管理課	管理係	小峰公園	34,735	0	44	67,648	—
141	都市整備部	管理課	管理係	森の下公園	3,290	0	0	64,285	—
142	都市整備部	管理課	管理係	上塚場公園	2,369	0	769	59,374	—
146	都市整備部	管理課	管理係	さくら公園	2,521	0	662	57,782	—
52	総務部	地域防災課	防災係	伊奈防炎倉庫	0	0	1,191	55,570	—
85	環境経済部	観光まちづくり推進課	観光まちづくり推進係	西青木平橋詰広場	0	0	886	54,309	—
163	都市整備部	管理課	管理係	南関1号公園(横吹公園)	3,000	0	461	46,350	—
88	環境経済部	観光まちづくり推進課	観光まちづくり推進係	網代公園トイレ	103	11	616	45,470	54.8
154	都市整備部	管理課	管理係	南関3号公園(萩野公園)	2,400	0	344	45,194	—
42	総務部	地域防災課	防災係	消防団第7分団第1部詰所	79	62	478	43,695	7.7
139	都市整備部	管理課	管理係	権ヶ原公園	2,463	0	314	42,262	—
39	総務部	地域防災課	防災係	消防団第6分団第1部詰所	51	51	111	41,486	2.2
98	都市整備部	管理課	管理係	松原遊園	348	0	271	41,181	—
51	環境経済部	観光まちづくり推進課	観光まちづくり推進係	桂月橋下流公衆トイレ			112	40,328	—
271	教育部	スポーツ推進課	スポーツ推進係	グリーン運動広場	28,298	9	348	40,087	38.7
89	環境経済部	観光まちづくり推進課	観光まちづくり推進係	落合公衆トイレ	122	17	358	39,833	20.7
76	環境経済部	観光まちづくり推進課	観光まちづくり推進係	小庄公衆便所	0	13	115	39,531	8.9
43	総務部	地域防災課	防災係	消防団第7分団第2部詰所	205	93	79	39,031	0.8
73	環境経済部	観光まちづくり推進課	観光まちづくり推進係	中村公衆便所	0	17	36	37,218	2.1
61	環境経済部	生活環境課	清掃・リサイクル係	資源回収庫	478	170	36	35,910	0.2
147	都市整備部	管理課	管理係	早道場公園	1,309	0	0	35,809	—
131	都市整備部	管理課	管理係	玉見ヶ崎公園	1,254	0	0	35,054	—
281	環境経済部	観光まちづくり推進課	【指】リバーサイドの谷	リバーサイドパークの谷トイレ			181	34,770	—
72	環境経済部	観光まちづくり推進課	観光まちづくり推進係	星竹公衆便所	225	15	333	34,136	22.2
269	教育部	スポーツ推進課	スポーツ推進係	小和田グラウンド	0	0	501	33,521	—
123	都市整備部	管理課	管理係	五日市駅前広場噴水(照明)	0	0	509	33,126	—
81	環境経済部	観光まちづくり推進課	観光まちづくり推進係	大志願寺公衆便所	0	13	203	32,316	15.6
75	環境経済部	観光まちづくり推進課	観光まちづくり推進係	深沢公衆便所	149	14	372	31,048	26.6
144	都市整備部	管理課	管理係	森山公園	1,003	0	0	31,046	—
82	環境経済部	観光まちづくり推進課	観光まちづくり推進係	木和田平公衆便所	146	12	208	30,992	17.3
77	環境経済部	観光まちづくり推進課	観光まちづくり推進係	光厳寺公衆便所	112	15	71	30,819	4.7
148	都市整備部	管理課	管理係	大塚原1号公園	4,276	0	0	29,873	—
130	都市整備部	管理課	管理係	八雲公園	1,664	0	0	29,757	—
70	環境経済部	観光まちづくり推進課	観光まちづくり推進係	広徳寺公衆便所	0	14	153	29,116	11.0
137	都市整備部	管理課	管理係	平沢下川原公園	3,967	0	0	28,790	—
149	都市整備部	管理課	管理係	もくせい公園	2,977	0	0	28,477	—
132	都市整備部	管理課	管理係	寺前公園	1,946	0	0	28,227	—
128	都市整備部	管理課	管理係	大塚公園	3,958	0	0	27,331	—
83	環境経済部	観光まちづくり推進課	観光まちづくり推進係	岩走神社公衆便所	102	13	179	27,306	13.8
125	都市整備部	管理課	管理係	増戸駅前広場(照明)	0	0	13	27,178	—
263	教育部	スポーツ推進課	スポーツ推進係	玉見ヶ崎テニスコートトイレ	0	0	1	26,589	—
133	都市整備部	管理課	管理係	谷後公園	1,172	0	0	26,449	—
87	環境経済部	観光まちづくり推進課	観光まちづくり推進係	小和田橋下流公衆便所	0	0	62	25,571	—
152	都市整備部	管理課	管理係	千代原公園	4,103	0	0	25,160	—
80	環境経済部	観光まちづくり推進課	観光まちづくり推進係	子生神社公衆便所	0	4	26	25,041	6.5
71	環境経済部	観光まちづくり推進課	観光まちづくり推進係	荷田子公衆便所	50	20	0	24,946	0.0
171	都市整備部	管理課	管理係	阿岐野公園	508	0	0	24,860	—
161	都市整備部	管理課	管理係	二宮お池公園	0	0	0	23,654	—
129	都市整備部	管理課	管理係	清水公園	1,600	0	0	23,614	—
268	教育部	スポーツ推進課	スポーツ推進係	市民運動広場	0	0	179	21,996	—
102	子ども家庭部	子ども政策課	児童館係	五日市児童館増戸分館	0	0	0	21,534	—
145	都市整備部	管理課	管理係	八幡公園	2,389	0	0	21,515	—
103	子ども家庭部	子ども政策課	児童館係	前田児童館			560	20,436	—
63	環境経済部	農林課	農政係	戸倉運動場	0	0	1	18,385	—
296	環境経済部	商工振興課	商工振興係	駅前大通分電盤			35	17,948	—
138	都市整備部	管理課	管理係	前田公園	5,086	0	0	16,944	—
175	都市整備部	管理課	管理係	原ノ下公園	404	0	0	16,743	—
48	総務部	地域防災課	防災係	下義沢消防器具置場	23	23	40	15,018	1.8
168	都市整備部	管理課	管理係	リバーサイドパークA	0	0	0	14,604	—
169	都市整備部	管理課	管理係	リバーサイドパークB	0	0	0	14,604	—
134	都市整備部	管理課	管理係	屋城公園	912	0	0	13,905	—
136	都市整備部	管理課	管理係	草花公園	63,242	0	0	13,657	—
46	総務部	地域防災課	防災係	深沢消防器具置場	38	38	5	13,577	0.1
53	総務部	地域防災課	防災係	養沢防炎倉庫	0	0	0	13,306	—
79	環境経済部	観光まちづくり推進課	観光まちづくり推進係	篠塚ひかり小舎公衆便所	0	4	0	12,651	0.0
54	総務部	地域防災課	防災係	三内消防器具置場	0	0	0	11,176	—
55	総務部	地域防災課	防災係	青木平消防器具置場	0	0	0	11,176	—
118	都市整備部	管理課	管理係	秋川駅北口水飲場	0	0	0	10,560	—
119	都市整備部	管理課	管理係	秋川駅南口水飲場	0	0	0	10,560	—
151	都市整備部	管理課	管理係	東山公園	626	0	0	10,560	—
156	都市整備部	管理課	管理係	草花台パークハイツB	519	0	0	10,560	—
157	都市整備部	管理課	管理係	草花台パークハイツC	336	0	0	10,560	—
159	都市整備部	管理課	管理係	菅沢公園	368	0	0	10,560	—
173	都市整備部	管理課	管理係	観水公園	0	0	0	6,147	—

資料 2-6 令和元年度 施設光熱水調査結果集計表(支払料金順一覧)【参考値】 3/3

通し No.	部	課	係	施設名	敷地面積 (㎡)	延床 面積 (㎡)	二酸化炭素 排出量 (kg-CO <sub>2</sub> )	光熱水費 (円)	延床面積 当たり排出量 (kgCO <sub>2</sub> /㎡)
16	総務部	地域防災課	地域振興係	十里木バス停	0	0	0	4,385	—
49	総務部	地域防災課	防災係	上養沢消防器具置場	30	30	28	3,603	0.9
45	総務部	地域防災課	防災係	車道消防器具置場兼防災倉庫	205	93	20	3,495	0.2
160	都市整備部	管理課	管理係	ひさわかわ遊園	198	0	0	3,345	—
40	総務部	地域防災課	防災係	消防団第6分団第2部詰所	52	52	0	3,300	0.0
44	総務部	地域防災課	防災係	横沢器具置場	66	18	0	2,269	0.0
172	都市整備部	管理課	管理係	上賀多公園	0	0	0	2,263	—
232	都市整備部	管理課	下水道係	初雁ふれあい公園A	—	—	0	1,553	—
165	都市整備部	管理課	管理係	雨間中遊園	0	0	0	581	—
47	総務部	地域防災課	防災係	戸倉消防器具置場	22	22	0	0	0.0
51	総務部	地域防災課	防災係	秋川図書館西倉庫	0	0	0	0	—
56	総務部	地域防災課	防災係	星竹消防器具置場	0	0	0	0	—
64	環境経済部	農林課	農政係	市民農園管理棟	0	0	0	0	—
104	子ども家庭部	子ども政策課	児童館係	五田市児童館	—	—	0	0	—
117	都市整備部	管理課	管理係	秋川駅前噴水	0	0	0	0	—
162	都市整備部	管理課	管理係	交流の架け橋	0	0	0	0	—
170	都市整備部	管理課	管理係	リバーサイドパークC	0	0	0	0	—
174	都市整備部	管理課	管理係	前田小公園	0	0	0	0	—
177	都市整備部	管理課	下水道係	3番 三内開発ポンプ	0	0	0	0	—
178	都市整備部	管理課	下水道係	4番 三内電子横ポンプ	0	0	0	0	—
179	都市整備部	管理課	下水道係	5番 雨間塚の下ポンプ	0	0	0	0	—
180	都市整備部	管理課	下水道係	6番 水沢川ヒル橋ポンプ	0	0	0	0	—
181	都市整備部	管理課	下水道係	7番 永田橋西公園ポンプ	0	0	0	0	—
182	都市整備部	管理課	下水道係	8番 草花台会館北ポンプ	0	0	0	0	—
183	都市整備部	管理課	下水道係	9番 平高橋横ポンプ	0	0	0	0	—
184	都市整備部	管理課	下水道係	10番 平沢八幡神社東ポンプ	0	0	0	0	—
185	都市整備部	管理課	下水道係	11番 平沢会館西ポンプ	0	0	0	0	—
186	都市整備部	管理課	下水道係	12番 平沢ホリマツコソポンプ	0	0	0	0	—
187	都市整備部	管理課	下水道係	13番 屋城グラウンド入口ポンプ	0	0	0	0	—
188	都市整備部	管理課	下水道係	14番 高瀬会館横ポンプ	0	0	0	0	—
189	都市整備部	管理課	下水道係	15番 高瀬八幡神社下ポンプ	0	0	0	0	—
190	都市整備部	管理課	下水道係	16番 館谷ポンプ	0	0	0	0	—
191	都市整備部	管理課	下水道係	17番 小川ポンプ	0	0	0	0	—
192	都市整備部	管理課	下水道係	18番 水沢川遊園ポンプ	0	0	0	0	—
193	都市整備部	管理課	下水道係	19番 入野西ポンプ	0	0	0	0	—
194	都市整備部	管理課	下水道係	20番 入野中ポンプ	0	0	0	0	—
195	都市整備部	管理課	下水道係	21番 入野東ポンプ	0	0	0	0	—
196	都市整備部	管理課	下水道係	22番 多西橋西ポンプ	0	0	0	0	—
197	都市整備部	管理課	下水道係	23番 小川南ポンプ	0	0	0	0	—
198	都市整備部	管理課	下水道係	24番 わかば保育園南ポンプ	0	0	0	0	—
199	都市整備部	管理課	下水道係	25番 多西橋横ポンプ	0	0	0	0	—
200	都市整備部	管理課	下水道係	26番 館谷みとうかいとポンプ	0	0	0	0	—
201	都市整備部	管理課	下水道係	28番 雨間長者橋西ポンプ	0	0	0	0	—
202	都市整備部	管理課	下水道係	29番 下代雑間ポンプ	0	0	0	0	—
203	都市整備部	管理課	下水道係	30番 引田馬乗坂ポンプ	0	0	0	0	—
204	都市整備部	管理課	下水道係	31番 秋川幼稚園北ポンプ	0	0	0	0	—
205	都市整備部	管理課	下水道係	32番 油平八幡公園西ポンプ	0	0	0	0	—
206	都市整備部	管理課	下水道係	33番 南秋留児童館西ポンプ	0	0	0	0	—
207	都市整備部	管理課	下水道係	34番 新秋川橋北ポンプ	0	0	0	0	—
208	都市整備部	管理課	下水道係	35番 留原東ポンプ	0	0	0	0	—
209	都市整備部	管理課	下水道係	36番 館谷みとうかいと北ポンプ	0	0	0	0	—
210	都市整備部	管理課	下水道係	37番 小峰公園西ポンプ	0	0	0	0	—
211	都市整備部	管理課	下水道係	38番 西沢橋東ポンプ	0	0	0	0	—
212	都市整備部	管理課	下水道係	39番 入野開発ポンプ	0	0	0	0	—
213	都市整備部	管理課	下水道係	40番 沢戸橋下ポンプ	0	0	0	0	—
214	都市整備部	管理課	下水道係	41番 雲沢公園東ポンプ	0	0	0	0	—
215	都市整備部	管理課	下水道係	42番 五日市神明坂ポンプ	0	0	0	0	—
216	都市整備部	管理課	下水道係	43番 小宮久保会館北ポンプ	0	0	0	0	—
217	都市整備部	管理課	下水道係	44番 小松平西ポンプ	0	0	0	0	—
218	都市整備部	管理課	下水道係	45番 戸倉沢戸橋北ポンプ	0	0	0	0	—
219	都市整備部	管理課	下水道係	46番 長岳温浴ポンプ	0	0	0	0	—
220	都市整備部	管理課	下水道係	47番 永田橋西開発ポンプ	0	0	0	0	—
221	都市整備部	管理課	下水道係	48番 権田坂ポンプ	0	0	0	0	—
222	都市整備部	管理課	下水道係	49番 清流地区東ポンプ	0	0	0	0	—
223	都市整備部	管理課	下水道係	50番 草花三角公園ポンプ	0	0	0	0	—
224	都市整備部	管理課	下水道係	51番 すぎの子どおりポンプ	0	0	0	0	—
225	都市整備部	管理課	下水道係	52番 草花幼稚園東ポンプ	0	0	0	0	—
226	都市整備部	管理課	下水道係	53番 留原消防用道路ポンプ	0	0	0	0	—
227	都市整備部	管理課	下水道係	54番 佳月橋東ポンプ	0	0	0	0	—
228	都市整備部	管理課	下水道係	55番 草花団地ポンプ	0	0	0	0	—
229	都市整備部	管理課	下水道係	56番 高瀬橋ポンプ	0	0	0	0	—
230	都市整備部	管理課	下水道係	57番 菅生給水所東ポンプ	0	0	0	0	—
231	都市整備部	管理課	下水道係	58番 東秋留橋東ポンプ	0	0	0	0	—
233	都市整備部	管理課	下水道係	初雁ふれあい公園B	—	—	0	0	—
234	都市整備部	管理課	下水道係	根岸公園	—	—	0	0	—
235	都市整備部	管理課	下水道係	定額電灯使用料	0	0	0	0	—
264	教育部	スポーツ推進課	スポーツ推進係	山田テニスコート	1,398	0	0	0	—
265	教育部	スポーツ推進課	スポーツ推進係	テニス場トイレ	—	—	0	0	—
278	環境経済部	観光まちづくり推進課	【指】秋川ふれあいランド	秋川ふれあいランド	—	—	0	0	—
279	環境経済部	観光まちづくり推進課	【指】秋川橋河川公園	秋川橋河川公園	—	—	0	0	—
282	環境経済部	観光まちづくり推進課	【指】秋川ふれあいランド	秋川ふれあいランド	—	—	0	0	—
283	環境経済部	観光まちづくり推進課	【指】秋川橋河川公園	秋川橋河川公園	—	—	0	0	—
284	環境経済部	観光まちづくり推進課	【指】秋川橋河川公園	秋川橋河川公園	—	—	0	0	—
282	環境経済部	観光まちづくり推進課	【指】秋川橋河川公園	秋川橋河川公園	24,073	6,496	0	0	0.0
283	環境経済部	観光まちづくり推進課	【指】秋川橋河川公園	秋川橋河川公園	—	—	0	0	—