

平成 27 年度温室効果ガス排出量等集計結果報告書

平成 2 9 年 1 月

あきる野市

目 次

| | |
|--|-----------|
| 1. 調査結果の概要 | 1 |
| 1.1 温室効果ガスの総排出量の実績値と参考値..... | 1 |
| 1.2 温室効果ガスの総排出量に係る目標達成状況の評価（目標との比較）..... | 1 |
| 1.3 施設二酸化炭素排出量の実績値と基準排出量との比較..... | 3 |
| 1.4 車両の状況..... | 5 |
| 1.5 冷媒の導入・保有・廃棄..... | 5 |
| 1.6 用紙の購入量..... | 5 |
| 2. 調査の概要 | 6 |
| 2.1 調査の目的..... | 6 |
| 2.2 調査対象範囲・期間..... | 6 |
| 2.3 調査内容..... | 6 |
| 3. 温室効果ガス総排出量の算定方法 | 6 |
| 3.1 算定方法..... | 6 |
| 3.2 実績値及び参考値の算出に使用した排出係数..... | 6 |
| 4. 目標項目の現況値 | 9 |
| 4.1 温室効果ガス総排出量..... | 9 |
| 4.2 取組目標..... | 13 |
| 5. 光熱水に関する調査結果 | 15 |
| 5.1 二酸化炭素排出量・料金合計..... | 15 |
| 5.2 項目別使用量と料金..... | 16 |
| 5.3 二酸化炭素排出量・料金合計の基準年度に対する増減率..... | 17 |
| 5.4 施設二酸化炭素排出量の推移..... | 19 |
| 5.5 エネルギー種別の状況..... | 20 |
| 5.6 考察..... | 21 |
| 5.7 各施設の状況..... | 23 |
| 5.8 課別・項目別の状況..... | 23 |
| 6. 車両に関する調査結果 | 26 |
| 6.1 車両に関する温室効果ガスの総排出量の算定結果..... | 26 |
| 6.2 車両使用に関する部門別の比較..... | 28 |
| 6.3 車両に関する指標の現況及び過年度との比較..... | 29 |
| 6.4 登録年度別にみた特性..... | 30 |
| 6.5 各車両別にみた排出特性..... | 31 |
| 6.5.1 年間二酸化炭素排出量と排出特性の関係..... | 31 |
| 6.5.2 走行距離と燃費の関係..... | 32 |

| | |
|---------------------------------------|-----------|
| 7. 冷媒に関する調査結果（カーエアコンを除く） | 34 |
| 7.1 冷媒別封入量 | 34 |
| 7.2 機器種類別にみた冷媒封入量 | 35 |
| 7.3 課別にみた冷媒封入量..... | 35 |
| 7.4 冷媒の種類や封入量が不明のもの..... | 36 |
| 7.5 冷媒別・機器別にみた封入量 | 36 |
| 7.6 設備改修等が実施されたもの | 38 |
| 7.7 新規に登録された冷媒について | 39 |
| 8. 用紙に関する調査結果 | 41 |
| 8.1 用紙購入金額（全庁） | 41 |
| 8.2 課別にみた結果 | 42 |
| 8.3 契約形態別にみた結果..... | 42 |
| 8.4 紙の重量データの把握状況 | 43 |
| 8.5 品名別購入状況 | 43 |
| 8.6 考察 | 45 |

1. 調査結果の概要

1.1 温室効果ガスの総排出量の実績値と参考値

本市の第三次地球温暖化防止対策実行計画（以下「第三次計画」という。）では、これまでの計画で採用してきた基準年度の排出係数を使用して温室効果ガス排出量を算定した方法と異なり、実際に即したものとするため、当該年度の排出係数を使用し温室効果ガス排出量を算定する（実績値）こととした。また、取組成果を把握する際は、基準年度と同様の排出係数を使用する（参考値）こととした。

平成 27 年度の本市の事務事業に伴う温室効果ガスの総排出量の実績値は 3,663 t、参考値は 3,838 t であった。

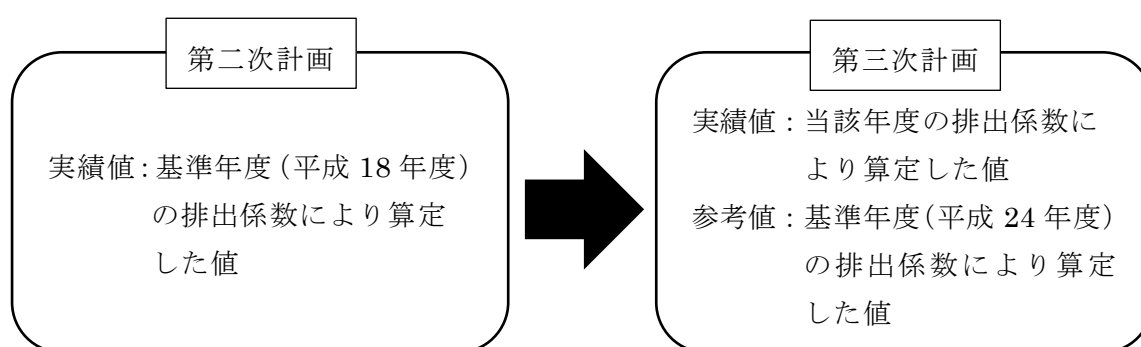

1.2 温室効果ガスの総排出量に係る目標達成状況の評価（目標との比較）

第三次計画の削減目標は、市の事務事業に伴う温室効果ガスの総排出量を、今後の排出係数の変化に関わらず、東日本大震災前の水準以下にすることを目指すこととしており、目標排出量は 4,480t である。また、削減目標の基礎となる基準排出量は、平成 24 年度の排出量を平成 24 年度の排出係数により再算定した値 4,846t に、第三次計画期間中の単純見通し量 89t を加えた 4,935t である。

市の事務事業に伴う温室効果ガス総排出量の平成 27 年度実績値は 3,663t であり、基準排出量からの削減率は▲25.78%となった（次頁の表参照）。街路灯・防犯灯の LED 化などにより、第三次計画の目標排出量に対して大きく下回っているが、今後もソフト面の取組を実施するとともに、エネルギー使用量の削減を徹底し、設備改修などがあった場合は可能な範囲で技術的削減対策を実施するなど、削減量のさらなる増加を目指していく必要がある。

【温室効果ガスの排出に関する平成27年度の評価総括表】

| 部門・主要要因 ^{※1} | (参考) H26年度 排出量 (tCO ₂) | 基準 排出量 【A】 (tCO ₂) | H27年度 実績値 | | H27年度 参考値 ^{※2} | | 目標 削減率 (%) | 備 考 (基準排出量からの変化) 【A-B】 |
|-----------------------|---|---|-----------------------------------|---------------------------------|-----------------------------------|---------------------------------|------------------|--|
| | | | 排出量 【B】 (tCO ₂) | 削減率 【(B/A-1) ×100】 (%) | 排出量 【C】 (tCO ₂) | 削減率 【(C/A-1) ×100】 (%) | | |
| 企画政策部 | 0 | 0 | 0 | - | 0 | - | - | |
| 総務部 | 133 | 162 | 138 | ▲ 14.81 | 138 | ▲ 14.81 | - | 部全体で24tの減少(▲14.81%)となった。 |
| 地区会館 | 97 | 132 | 95 | ▲ 28.03 | 98 | ▲ 25.76 | | |
| 市民部 | 109 | 132 | 104 | ▲ 21.21 | 125 | ▲ 5.30 | - | 部全体で28tの減少(▲21.21%)となった。 |
| 五日市出張所 | 75 | 88 | 68 | ▲ 22.73 | 81 | ▲ 7.95 | | |
| 五日市会館 | 21 | 28 | 22 | ▲ 21.43 | 26 | ▲ 7.14 | | |
| 環境経済部 | 59 | 63 | 58 | ▲ 7.94 | 56 | ▲ 11.11 | - | 部全体で5tの減少(▲7.94%)となった。 |
| 健康福祉部 | 113 | 116 | 44 | ▲ 62.07 | 49 | ▲ 57.76 | - | 部全体で72tの減少(▲62.07%)となった。 子ども家庭部が新設され、施設の所管が 変更になったこと(▲68t)の影響が大き い。 |
| 子ども家庭部 | - | - | 68 | - | 64 | - | - | 平成27年度に新設された。 |
| 保育園 ^{※3} | (36) | (40) | 33 | ▲ 17.50 | 32 | ▲ 20.00 | - | |
| 都市整備部 | 1,095 | 1,861 | 1,080 | ▲ 41.97 | 1,000 | ▲ 46.27 | - | 部全体で781tの減少(▲41.97%)となっ た。 街路灯・防犯灯のLED化による排出量の 減少(▲842t)の影響が大きい。 一方で、本庁舎は59tの増加(9.11%)と なった。 |
| 街路灯・防犯灯 | 253 | 1,084 | 242 | ▲ 77.68 | 222 | ▲ 79.52 | | |
| 本庁舎 ^{※4} | 691 | 637 | 695 | 9.11 | 637 | 0.00 | | |
| 庁舎別館 ^{※4} | 51 | 55 | 49 | ▲ 10.91 | 55 | 0.00 | | |
| 教育部 | 2,104 | 2,421 | 2,080 | ▲ 14.09 | 2,315 | ▲ 4.38 | - | 部全体で341tの減少(▲14.09%)となっ た。 小中学校(▲233t)や給食センター(3施 設)(▲47t)の減少量が大きい。 暖房に伴うA重油や灯油をガスに切り替え たことにより二酸化炭素の排出削減が図 られた。 |
| 小中学校 | 1,012 | 1,204 | 971 | ▲ 19.35 | 1,135 | ▲ 5.73 | | |
| 秋川第1学校給食センター | 237 | 242 | 241 | ▲ 0.41 | 248 | 2.48 | | |
| 秋川第2学校給食センター | 212 | 247 | 221 | ▲ 10.53 | 228 | ▲ 7.69 | | |
| 五日市学校給食センター | 149 | 168 | 148 | ▲ 11.90 | 154 | ▲ 8.33 | | |
| いきいきセンター | 157 | 193 | 184 | ▲ 4.66 | 195 | 1.04 | | |
| 中央図書館 | 148 | 173 | 140 | ▲ 19.08 | 159 | ▲ 8.09 | | |
| 基準排出量における増減見直し | - | 89 | - | - | - | - | - | |
| 車両関係 | 90 | 91 | 90 | ▲ 1.10 | 90 | ▲ 1.10 | - | 車両関係で1tの減少(▲1.10%)となった。 |
| 総排出量 | 3,702 | 4,935 | 3,663 | ▲ 25.78 | 3,838 | ▲ 22.23 | ▲ 9.22 | 目標削減率は、▲9.22%であり、目標を達 成した。 |

※1 表中には主な施設のみを記載しているため、施設の計が各部の排出量と一致しない場合がある。端数処理により加減が一致しない場合がある。排出量等の数値は、今後、政令に
基づき再算定の可能性がある。

※2 平成27年度参考値は、第三次計画の基準年度と同様の排出係数により算定した値である。

※3 「保育園」は、平成26年度では健康福祉部であったが、組織改正により、子ども家庭部になった。ただし、表中では、保育園の排出量を比較しやすくするため、本来健康福祉部に記
載すべき平成26年度排出量及び基準排出量を括弧書きにて子ども家庭部に表示している。

※4 「本庁舎」及び「別館庁舎」は、平成24年度では総務部であったが、組織改正により都市整備部になった。

1.3 施設二酸化炭素排出量の実績値と基準排出量との比較

部門ごとの施設からの二酸化炭素排出量（以下「施設二酸化炭素排出量」という。）の平成27年度実績値は、3,573tであり、基準排出量の4,755tに対して1,183tの減少（▲25%）となった（次頁の表参照）。

基準排出量からの変化を部門別にみると、企画政策部では増加したものの、その他の部門では基準排出量よりも減少した。

都市整備部では、街路灯・防犯灯のLED化により、二酸化炭素の排出削減に寄与した。

教育部では、平成25年度から、小中学校における冷暖房機器について、ガスヒートポンプエアコンへの切り替えを行い、A重油や灯油に伴う二酸化炭素の排出削減に寄与した。

排出量が増加した施設は263施設中119施設あり、特に、本庁舎（+59t）、五日市駅前広場噴水（動力）（+3t）、油平クラブハウス（13Kw）（+3t）などでは排出量の増加が見られた。

一方で、排出量が減少した施設は102施設あり、特に、街路灯・防犯灯（LED対象）（▲842t）、中央図書館（▲32t）、秋川第2学校給食センター（▲26t）などでは排出量が大きく減少した。

【部門別施設二酸化炭素排出量（平成 27 年度）】

| 部門 | 施設二酸化炭素排出量内訳(kgCO ₂) | | | | | | | |
|--------|----------------------------------|-----------|--------|---------|--------|-------|--------|---------|
| | 施設小計 | 電気 | 都市ガス | LPガス | 灯油 | 軽油 | ガソリン | A重油 |
| 計 | 3,572,571 | 2,576,952 | 85,512 | 159,926 | 37,444 | 8,045 | 12,449 | 692,242 |
| 企画政策部 | 41 | 0 | 0 | 0 | 0 | 41 | 0 | 0 |
| 総務部 | 138,105 | 87,576 | 0 | 1,257 | 13,598 | 6,407 | 10,135 | 19,133 |
| 市民部 | 104,128 | 103,954 | 0 | 148 | 0 | 26 | 0 | 0 |
| 環境経済部 | 58,371 | 50,099 | 0 | 3,043 | 260 | 0 | 90 | 4,878 |
| 健康福祉部 | 44,144 | 26,825 | 0 | 1,113 | 0 | 0 | 0 | 16,206 |
| 子ども家庭部 | 67,551 | 51,615 | 0 | 12,717 | 3,220 | 0 | 0 | 0 |
| 都市整備部 | 1,080,326 | 1,058,685 | 0 | 5 | 498 | 0 | 0 | 21,138 |
| 教育部 | 2,079,904 | 1,198,200 | 85,512 | 141,642 | 19,868 | 1,571 | 2,223 | 630,888 |

【部門別施設二酸化炭素排出量（基準排出量）】

| 部門 | 施設二酸化炭素排出量内訳(kgCO ₂) | | | | | | | |
|--------|----------------------------------|-----------|--------|--------|--------|-------|-------|---------|
| | 施設小計 | 電気 | 都市ガス | LPガス | 灯油 | 軽油 | ガソリン | A重油 |
| 計 | 4,755,490 | 3,613,401 | 75,012 | 43,604 | 72,220 | 3,919 | 5,786 | 941,549 |
| 企画政策部 | 0 | 0 | 0 | 0 | 0 | 0 | 0 | 0 |
| 総務部 | 161,876 | 102,552 | 0 | 1,682 | 20,294 | 3,660 | 3,039 | 30,650 |
| 市民部 | 132,342 | 132,005 | 0 | 337 | 0 | 0 | 0 | 0 |
| 環境経済部 | 63,082 | 48,978 | 0 | 6,333 | 7,582 | 0 | 189 | 0 |
| 健康福祉部 | 116,382 | 75,485 | 0 | 18,098 | 5,555 | 0 | 334 | 16,910 |
| 子ども家庭部 | - | - | - | - | - | - | - | - |
| 都市整備部 | 1,861,235 | 1,839,080 | 0 | 2 | 473 | 0 | 0 | 21,680 |
| 教育部 | 2,420,573 | 1,415,301 | 75,012 | 17,153 | 38,316 | 259 | 2,224 | 872,308 |

【部門別施設二酸化炭素排出量（平成 27 年度） 基準年度に対する増減率】

| 部門 | 施設二酸化炭素排出量内訳 | | | | | | | |
|--------|--------------|------|------|------|-------|------|-------|------|
| | 施設小計 | 電気 | 都市ガス | LPガス | 灯油 | 軽油 | ガソリン | A重油 |
| 総計 | -25% | -29% | 14% | 267% | -48% | 105% | 115% | -26% |
| 企画政策部 | - | - | - | - | - | - | - | - |
| 総務部 | -15% | -15% | - | -25% | -33% | 75% | 234% | -38% |
| 市民部 | -21% | -21% | - | -56% | - | - | - | - |
| 環境経済部 | -7% | 2% | - | -52% | -97% | - | -52% | - |
| 健康福祉部 | -62% | -64% | - | -94% | -100% | - | -100% | -4% |
| 子ども家庭部 | - | - | - | - | - | - | - | - |
| 都市整備部 | -42% | -42% | - | 189% | 5% | - | - | -3% |
| 教育部 | -14% | -15% | 14% | 726% | -48% | 507% | 0% | -28% |

【部門別施設二酸化炭素排出量（平成 27 年度） 基準年度に対する増減量】

| 部門 | 施設二酸化炭素排出量内訳(kgCO ₂) | | | | | | | |
|--------|----------------------------------|------------|--------|---------|---------|-------|-------|----------|
| | 施設小計 | 電気 | 都市ガス | LPガス | 灯油 | 軽油 | ガソリン | A重油 |
| 総計 | -1,182,920 | -1,036,448 | 10,500 | 116,322 | -34,776 | 4,126 | 6,663 | -249,306 |
| 企画政策部 | 41 | 0 | 0 | 0 | 0 | 41 | 0 | 0 |
| 総務部 | -23,771 | -14,976 | 0 | -425 | -6,696 | 2,747 | 7,096 | -11,518 |
| 市民部 | -28,214 | -28,051 | 0 | -188 | 0 | 26 | 0 | 0 |
| 環境経済部 | -4,711 | 1,121 | 0 | -3,290 | -7,322 | 0 | -98 | 4,878 |
| 健康福祉部 | -72,238 | -48,660 | 0 | -16,985 | -5,555 | 0 | -334 | -705 |
| 子ども家庭部 | 67,551 | 51,615 | 0 | 12,717 | 3,220 | 0 | 0 | 0 |
| 都市整備部 | -780,909 | -780,396 | 0 | 4 | 25 | 0 | 0 | -542 |
| 教育部 | -340,669 | -217,101 | 10,500 | 124,489 | -18,448 | 1,312 | -1 | -241,420 |

1.4 車両の状況

車両関連の温室効果ガスの排出量は、平成 12 年度をピークにそれ以降継続して減少し、平成 26 年度は調査開始以降で最も少ない排出量となった。平成 27 年度はわずかに増加したものの、平成 26 年度に次いで少ない排出量となった。走行距離を把握している通常の車両について、温室効果ガス排出量を平成 26 年度と比較したところ、平成 27 年度は 0.6t 増加 (+0.6%) して 90.1t となった。

部門別にみると、総務部 (+2.4t) と市民部 (+0.7t) では増加したものの、健康福祉部 (▲2.4t)、企画政策部 (▲1.6t) などその他の部門では減少した。対象台数は平成 26 年度から 4 台増加して 73 台となった。全体として 0.6t の増加となった要因は、年間燃料使用量が 0.7% 増加となるとともに 1 L 当たり走行距離が 1.8% の減少となったことによる。

車両別にみると、平成 12 年度に導入された 1 台及び平成 22 年度に導入された 2 台の計 3 台のハイブリッドカー（トヨタプリウス）の燃費は、既存の庁用車に比べて、引き続き優れている。

また、本報告書の基準において、年間排出量が多く、かつ燃費も良くないと定義した車両（年間二酸化炭素排出量が 2,000kg 以上で距離当たりの二酸化炭素排出量が 0.3kgCO₂/km 以上の車両）は平成 26 年度から 1 台減って 0 台となった。

1.5 冷媒の導入・保有・廃棄

冷媒封入機器（カーエアコンを除く。）については、平成 26 年度と比較して、機器台数が 24 台減少し、封入量は 1.2% の増加となった。

経年的には代替フロンである HFC-R410A の冷媒封入量が増加してきている。HFC はオゾン層破壊効果をもたないが、強い温室効果ガスであり、将来的に確実な回収・処分等が必要である。

より温暖化係数の低い冷媒（いわゆる「ノンフロン冷媒」）である炭化水素系冷媒などを使用した機器が増加している。

1.6 用紙の購入量

用紙購入については、総務課及び教育総務課が全購入量の 9 割以上を占めている。平成 26 年度と比較すると購入金額は増加したものの、購入量は同レベルであった。

今後も用紙の購入に当たっては、グリーン購入法及び同基本方針で示される特定調達物品等を参考としつつ、例えば、用紙の白色度を把握し低下を図ること、発注印刷物については再生紙の使用の程度や白色度などについて指定する等の取組を進めることが必要である。

2. 調査の概要

2.1 調査の目的

第三次計画の進行管理に必要な環境負荷量を把握することを目的とし、庁内各課からの報告及びその他の資料に基づき、平成 27 年度の実績をとりまとめた。

2.2 調査対象範囲・期間

調査対象範囲は第三次計画と同一である。調査対象期間は原則として平成 27 年度である。

2.3 調査内容

施設活動量調査（光熱水、用紙、冷媒封入設備機器）及び車両活動量調査に相当する調査を行った。施設からの二酸化炭素排出量については、施設二酸化炭素排出量として整理した。

なお、本報告書に掲載した一覧表等の各数値については、端数処理により加除が一致しない場合がある。

3. 温室効果ガス総排出量の算定方法

3.1 算定方法

温室効果ガス排出量は、「温室効果ガス総排出量算定方法ガイドライン」（平成 23 年 10 月、環境省地球環境局地球温暖化対策課）に基づき算定した。活動量に排出係数（次項参照）を乗じて、活動・ガス別の排出量を算定し、さらに、「地球温暖化対策の推進に関する法律施行令第 4 条（平成 27 年 3 月 31 日一部改正）」に基づく各ガスの地球温暖化係数を乗じてこれらを合算することにより、温室効果ガス総排出量を求めた。

3.2 実績値及び参考値の算出に使用した排出係数

これまでの第一次計画及び第二次計画では、基準年度の排出係数を使用して計画期間中の温室効果ガス排出量を算定していた。

これに対して第三次計画では、実際に即したものとするため、当該年度の排出係数を使用し温室効果ガス排出量を算定することとした。また、取組成果を把握する際は、基準年度と同様の排出係数を使用することとした。

このため本調査では、第三次計画の算定の考え方に基づき、「地球温暖化対策の推進に関する法律施行令第 3 条（平成 27 年 3 月 31 日一部改正）」で定められた排出係数と、環境大臣及び経済産業大臣が告示する電気の排出係数（平成 27 年度）を使用し、平成 27 年度の実績値を算定し

た。

なお、平成 23 年度から一部の施設で、従来の一般電気事業者から特定規模電気事業者（PPS、新電力）へ電力供給の契約先を変更している。そのため、総務部の 2 施設、市民部の 3 施設、環境経済部の 1 施設、健康福祉部の 2 施設、都市整備部の 1 施設、教育部の全小中学校（16 施設）及びその他 10 施設については、PPS の排出係数を使用して算定した。

また、取組成果を把握するために、第三次計画の基準年度と同様の排出係数を使用し、平成 26 年度の参考値を算定しており、本報告書では、参考値及び基準年度の値を斜体文字による表示とした。

【使用した排出係数の一覧】

| 算定区分(活動量項目) | 固有単位 | 燃料の発熱量 | | 単位発熱量当たり | | 固有単位当たり | |
|--------------------------------|--------------------|----------------|-------------------------|----------|--------|---------|-----------------------------------|
| | | 単位発熱量 | 単位 | 排出係数 | 単位 | 排出係数 | 単位 |
| 燃料使用量 | ガソリン | L | 34.6 MJ/L | 0.0183 | kgC/MJ | 2.32 | kgCO ₂ /L |
| | 灯油 | L | 36.7 MJ/L | 0.0185 | kgC/MJ | 2.49 | kgCO ₂ /L |
| | 軽油 | L | 38.2 MJ/L | 0.0187 | kgC/MJ | 2.58 | kgCO ₂ /L |
| | A重油 | L | 39.1 MJ/L | 0.0189 | kgC/MJ | 2.71 | kgCO ₂ /L |
| | 液化石油ガス(LPG) | m ³ | 104.1 MJ/m ³ | 0.0163 | kgC/MJ | 5.98 | kgCO ₂ /m ³ |
| | 都市ガス | m ³ | 43.5 MJ/m ³ | 0.0138 | kgC/MJ | 2.23 | kgCO ₂ /m ³ |
| | 電気使用量(東京電力:平成27年度) | kWh | - | - | - | - | 0.505 |
| 電気使用量(PPS[日本ロジテック協同組合]:平成27年度) | kWh | - | - | - | - | 0.386 | kgCO ₂ /kWh |

| 算定区分(活動量項目) | | 単位 | 排出係数 | 単位 | 排出係数 | 単位 | |
|-------------|------|----------|------|-----------|-----------------------|----------|-----------------------|
| 自動車の走行量 | ガソリン | 普通・小型乗用車 | km | 0.00001 | kgCH ₄ /km | 0.000029 | kgN ₂ O/km |
| | | 軽乗用車 | km | 0.00001 | kgCH ₄ /km | 0.000022 | kgN ₂ O/km |
| | | 普通貨物車 | km | 0.000035 | kgCH ₄ /km | 0.000039 | kgN ₂ O/km |
| | | 小型貨物車 | km | 0.000015 | kgCH ₄ /km | 0.000026 | kgN ₂ O/km |
| | | 軽貨物車 | km | 0.000011 | kgCH ₄ /km | 0.000022 | kgN ₂ O/km |
| | | 特種用途車 | km | 0.000035 | kgCH ₄ /km | 0.000035 | kgN ₂ O/km |
| | 軽油 | 普通・小型乗用車 | km | 0.000002 | kgCH ₄ /km | 0.000007 | kgN ₂ O/km |
| | | 普通貨物車 | km | 0.000015 | kgCH ₄ /km | 0.000014 | kgN ₂ O/km |
| | | 小型貨物車 | km | 0.0000076 | kgCH ₄ /km | 0.000009 | kgN ₂ O/km |
| | | 特種用途車 | km | 0.000013 | kgCH ₄ /km | 0.000025 | kgN ₂ O/km |

| 算定区分(活動量項目) | 単位 | 排出係数 | 単位 |
|----------------------|----|------|-----------|
| 自動車用エアコンディショナー使用時の排出 | 台 | 0.01 | kgHFC/台・年 |

【使用した排出係数の一覧（参考値算出用）】

| 算定区分(活動量項目) | 固有単位 | 燃料の発熱量 | | 単位発熱量当たり | | 固有単位当たり | |
|--------------------|-------------|----------------|-------------------------|----------|--------|---------|-----------------------------------|
| | | 単位発熱量 | 単位 | 排出係数 | 単位 | 排出係数 | 単位 |
| 燃料使用量 | ガソリン | L | 34.6 MJ/L | 0.0183 | kgC/MJ | 2.32 | kgCO ₂ /L |
| | 灯油 | L | 36.7 MJ/L | 0.0185 | kgC/MJ | 2.49 | kgCO ₂ /L |
| | 軽油 | L | 38.2 MJ/L | 0.0187 | kgC/MJ | 2.59 | kgCO ₂ /L |
| | A重油 | L | 39.1 MJ/L | 0.0189 | kgC/MJ | 2.71 | kgCO ₂ /L |
| | 液化石油ガス(LPG) | m ³ | 104.1 MJ/m ³ | 0.0163 | kgC/MJ | 6.21 | kgCO ₂ /m ³ |
| | 都市ガス | m ³ | 43.5 MJ/m ³ | 0.0138 | kgC/MJ | 2.21 | kgCO ₂ /m ³ |
| 電気使用量(東京電力:平成25年度) | kWh | - | - | - | - | 0.463 | kgCO ₂ /kWh |
| 電気使用量(PPS:平成25年度) | kWh | - | - | - | - | 0.463 | kgCO ₂ /kWh |

| 算定区分(活動量項目) | | 単位 | 排出係数 | 単位 | 排出係数 | 単位 | |
|-------------|----------|----------|------|-----------|-----------------------|----------|-----------------------|
| 自動車の走行量 | ガソリン・LPG | 普通・小型乗用車 | km | 0.00001 | kgCH ₄ /km | 0.000029 | kgN ₂ O/km |
| | | 軽乗用車 | km | 0.00001 | kgCH ₄ /km | 0.000022 | kgN ₂ O/km |
| | | 普通貨物車 | km | 0.000035 | kgCH ₄ /km | 0.000039 | kgN ₂ O/km |
| | | 小型貨物車 | km | 0.000015 | kgCH ₄ /km | 0.000026 | kgN ₂ O/km |
| | | 軽貨物車 | km | 0.000011 | kgCH ₄ /km | 0.000022 | kgN ₂ O/km |
| | | 特種用途車 | km | 0.000035 | kgCH ₄ /km | 0.000035 | kgN ₂ O/km |
| | 軽油 | 普通・小型乗用車 | km | 0.000002 | kgCH ₄ /km | 0.000007 | kgN ₂ O/km |
| | | 普通貨物車 | km | 0.000015 | kgCH ₄ /km | 0.000014 | kgN ₂ O/km |
| | | 小型貨物車 | km | 0.0000076 | kgCH ₄ /km | 0.000009 | kgN ₂ O/km |
| | | 特種用途車 | km | 0.000013 | kgCH ₄ /km | 0.000025 | kgN ₂ O/km |

| 算定区分(活動量項目) | 単位 | 排出係数 | 単位 |
|----------------------|----|------|-----------|
| 自動車用エアコンディショナー使用時の排出 | 台 | 0.01 | kgHFC/台・年 |

※太字は、参考値算出用の排出係数のうち、最新の排出係数と値が異なるもの。

【PPSから供給を受けている施設の一覧】

| | | | |
|-------|------------|--------------|--------------|
| 総務部 | 地域防災課 | 地域振興係 | 野辺地区会館 |
| | 地域防災課 | 地域振興係 | 増戸会館 |
| 市民部 | 五日市出張所 | 市民総合窓口係 | 五日市出張所 |
| | 五日市出張所 | 市民総合窓口係 | 五日市会館 |
| | 五日市出張所 | 市民総合窓口係 | 五日市保健センター |
| 環境経済部 | 観光まちづくり活動課 | ふるさと文化創生係 | 旧戸倉小学校 |
| 健康福祉部 | 障がい者支援課 | 障がい者支援係 | 秋川健康会館 |
| | 健康課 | 予防推進係 | あきる野保健相談所 |
| 都市整備部 | 施設営繕課 | 施設営繕係 | 庁舎別館 |
| 教育部 | 教育総務課 | 教育施設係 | 東秋留小学校 |
| | 教育総務課 | 教育施設係 | 多西小学校 |
| | 教育総務課 | 教育施設係 | 西秋留小学校 |
| | 教育総務課 | 教育施設係 | 屋城小学校 |
| | 教育総務課 | 教育施設係 | 南秋留小学校 |
| | 教育総務課 | 教育施設係 | 草花小学校 |
| | 教育総務課 | 教育施設係 | 一の谷小学校 |
| | 教育総務課 | 教育施設係 | 前田小学校 |
| | 教育総務課 | 教育施設係 | 増戸小学校 |
| | 教育総務課 | 教育施設係 | 五日市小学校 |
| | 教育総務課 | 教育施設係 | 秋多中学校 |
| | 教育総務課 | 教育施設係 | 東中学校 |
| | 教育総務課 | 教育施設係 | 西中学校 |
| | 教育総務課 | 教育施設係 | 御堂中学校 |
| | 教育総務課 | 教育施設係 | 増戸中学校 |
| | 教育総務課 | 教育施設係 | 五日市中学校 |
| | 学校給食課 | 秋川学校給食センター係 | 秋川第1学校給食センター |
| | 学校給食課 | 秋川学校給食センター係 | 秋川第2学校給食センター |
| | 学校給食課 | 五日市学校給食センター係 | 五日市学校給食センター |
| | 生涯学習スポーツ課 | スポーツ推進係 | 市民球場 |
| | 生涯学習スポーツ課 | スポーツ推進係 | 山田グラウンド管理事務所 |
| | 生涯学習スポーツ課 | スポーツ推進係 | いきいきセンター |
| | 生涯学習スポーツ課 | 文化財係 | 五日市郷土館 |
| | 図書館 | 庶務係 | 中央図書館 |
| | 図書館 | 東部図書館エル係 | 東部図書館エル |
| | 図書館 | 五日市図書館係 | 五日市図書館 |

4. 目標項目の現況値

4.1 温室効果ガス総排出量

【温室効果ガス総排出量の現況値と推移】

| 年度 | 温室効果ガス総排出量(tCO ₂) | | | |
|--------|-------------------------------|-------|-------|-------|
| | 第一次計画 | 第二次計画 | 第三次計画 | |
| | | | 実績値 | 参考値※ |
| 平成11年度 | 5,098 | | | |
| 平成12年度 | 5,079 | | | |
| 平成13年度 | 5,119 | | | |
| 平成14年度 | 5,211 | | | |
| 平成15年度 | 4,816 | | | |
| 平成16年度 | 5,186 | | | |
| 平成17年度 | 5,357 | 5,106 | | |
| 平成18年度 | 5,045 | 4,795 | | |
| 平成19年度 | | 5,020 | | |
| 平成20年度 | | 4,835 | | |
| 平成21年度 | | 4,533 | | |
| 平成22年度 | | 4,706 | | |
| 平成23年度 | | 4,184 | | |
| 平成24年度 | | 4,301 | 4,846 | 4,846 |
| 平成25年度 | | | 4,801 | 4,762 |
| 平成26年度 | | | 3,702 | 3,755 |
| 平成27年度 | | | 3,663 | 3,838 |

※ 参考値は、第三次計画の基準年度と同様の排出係数により算定した値である。

【温室効果ガス排出量の算定対象活動区分と活動量・排出量の一覧】

| 温室効果ガス | 号 | 活動の区分 内容 | 平成27年度:実績値 | | | | |
|--------|----------|-------------------------|----------------|----------------|-------------------|--------------------|--|
| | | | 活動量 | 単位 | 排出量 | 単位 | |
| 二酸化炭素 | 一号イ | 燃料の使用に伴う排出 | | | | | |
| | | ガソリン(車両) | 37,152 | L | 86,194 | kgCO ₂ | |
| | | ガソリン(施設) | 5,366 | L | 12,449 | kgCO ₂ | |
| | | 灯油(施設) | 15,038 | L | 37,444 | kgCO ₂ | |
| | | 軽油(車両) | 0 | L | 0 | kgCO ₂ | |
| | | 軽油(施設) | 3,118 | L | 8,045 | kgCO ₂ | |
| | | A重油(施設) | 255,440 | L | 692,242 | kgCO ₂ | |
| | | 液化石油ガス(LPG)(施設) | 26,743 | m ³ | 159,926 | kgCO ₂ | |
| | 都市ガス(施設) | 38,346 | m ³ | 85,512 | kgCO ₂ | | |
| | 一号ロ | 他人から供給された電気の使用に伴う排出(施設) | 5,931,773 | kWh | 2,576,952 | kgCO ₂ | |
| メタン | 二号二 | 自動車の走行に伴う排出 | 382,111 | km | 4.250 | kgCH ₄ | |
| 一酸化二窒素 | 三号ホ | 自動車の走行に伴う排出 | | | 9.290 | kgN ₂ O | |
| HFC | 四号イ | 自動車エアコンディショナーの使用時の排出 | 73 | 台 | 0.707 | kgHFC | |
| | 四号ロ | 自動車エアコンディショナーの廃棄時の排出 | — | | 確認されていない | | |
| | 四号ニ | HFCが封入された製品の使用時・廃棄時の排出 | | | | | |
| | | 家庭用エアコン | | — | | 確認されていない | |
| | | 家庭用電気冷蔵庫 | | — | | 確認されていない | |
| | | 業務用冷凍空気調和機器 | | — | 確認されていない | | |

【ガス別排出量と温室効果ガスの総排出量の現況値】

| 温室効果ガス(原因活動) | ガス別排出量 (kg) | 地球温暖化係数 | 二酸化炭素換算 排出量(kgCO ₂) |
|----------------------------------|----------------|---------|------------------------------------|
| 二酸化炭素(CO ₂)(燃料・使用) | 1,081,812 | 1 | 1,081,812 |
| 二酸化炭素(CO ₂)(電気・使用) | 2,576,952 | 1 | 2,576,952 |
| メタン(CH ₄)(自動車・走行) | 4.250 | 25 | 106 |
| 一酸化二窒素(N ₂ O)(自動車・走行) | 9.290 | 298 | 2,768 |
| HFC-134a(カーエアコン・使用) | 0.707 | 1,430 | 1,012 |
| 総排出量 | — | — | 3,662,650 |

【温室効果ガス排出量の算定対象活動区分と活動量・排出量の一覧（参考値）】

| 温室効果ガス | 号 | 活動の区分 内容 | 平成27年度:参考値 | | | | |
|-------------|----------|-------------------------|----------------|----------------|-------------------|--------------------|--|
| | | | 活動量 | 単位 | 排出量 | 単位 | |
| 二酸化炭素 | 一号イ | 燃料の使用に伴う排出 | | | | | |
| | | ガソリン(車両) | 37,152 | L | 86,194 | kgCO ₂ | |
| | | ガソリン(施設) | 5,366 | L | 12,449 | kgCO ₂ | |
| | | 灯油(施設) | 15,038 | L | 37,444 | kgCO ₂ | |
| | | 軽油(車両) | 0 | L | 0 | kgCO ₂ | |
| | | 軽油(施設) | 3,118 | L | 8,077 | kgCO ₂ | |
| | | A重油(施設) | 255,440 | L | 692,242 | kgCO ₂ | |
| | | 液化石油ガス(LPG)(施設) | 26,743 | m ³ | 166,077 | kgCO ₂ | |
| | 都市ガス(施設) | 38,346 | m ³ | 84,745 | kgCO ₂ | | |
| | 一号ロ | 他人から供給された電気の使用に伴う排出(施設) | 5,931,773 | kWh | 2,746,411 | kgCO ₂ | |
| メタン | 二号二 | 自動車の走行に伴う排出 | 382,111 | km | 4,250 | kgCH ₄ | |
| 一酸化二窒素 | 三号ホ | 自動車の走行に伴う排出 | | | 9,290 | kgN ₂ O | |
| HFC | 四号イ | 自動車エアコンディショナーの使用時の排出 | 73 | 台 | 0.707 | kgHFC | |
| | 四号ロ | 自動車エアコンディショナーの廃棄時の排出 | — | | 確認されていない | | |
| | 四号ニ | HFCが封入された製品の使用時・廃棄時の排出 | | | | | |
| | | 家庭用エアコン | | — | | 確認されていない | |
| | | 家庭用電気冷蔵庫 | | — | | 確認されていない | |
| 業務用冷凍空気調和機器 | | — | | 確認されていない | | | |

【ガス別排出量と温室効果ガスの総排出量の現況値（参考値）】

| 温室効果ガス(原因活動) | ガス別排出量 (kg) | 地球温暖化係数 | 二酸化炭素換算 排出量(kgCO ₂) |
|----------------------------------|----------------|---------|------------------------------------|
| 二酸化炭素(CO ₂)(燃料・使用) | 1,087,227 | 1 | 1,087,227 |
| 二酸化炭素(CO ₂)(電気・使用) | 2,746,411 | 1 | 2,746,411 |
| メタン(CH ₄)(自動車・走行) | 4,250 | 25 | 106 |
| 一酸化二窒素(N ₂ O)(自動車・走行) | 9,290 | 298 | 2,768 |
| HFC-134a(カーエアコン・使用) | 0.707 | 1,430 | 1,012 |
| 総排出量 | — | — | 3,837,524 |

【（参考）温室効果ガス排出量の算定対象活動区分と活動量・排出量の一覧（基準年度）】

| 温室効果ガス | 号 | 活動の区分 内容 | 基準年度 | | | | |
|-------------|----------|-------------------------|----------------|----------------|-------------------|--------------------|--|
| | | | 活動量 | 単位 | 排出量 | 単位 | |
| 二酸化炭素 | 一号イ | 燃料の使用に伴う排出 | | | | | |
| | | ガソリン(車両) | 36,906 | L | 85,622 | kgCO ₂ | |
| | | ガソリン(施設) | 2,612 | L | 5,786 | kgCO ₂ | |
| | | 灯油(施設) | 107,604 | L | 72,220 | kgCO ₂ | |
| | | 軽油(車両) | 357 | L | 925 | kgCO ₂ | |
| | | 軽油(施設) | 1,513 | L | 3,919 | kgCO ₂ | |
| | | A重油(施設) | 365,435 | L | 941,549 | kgCO ₂ | |
| | | 液化石油ガス(LPG)(施設) | 10,495 | m ³ | 43,604 | kgCO ₂ | |
| | 都市ガス(施設) | 62,313 | m ³ | 75,012 | kgCO ₂ | | |
| | 一号ロ | 他人から供給された電気の使用に伴う排出(施設) | 8,082,207 | kWh | 3,613,401 | kgCO ₂ | |
| メタン | 二号二 | 自動車の走行に伴う排出 | 388,924 | km | 4,269 | kgCH ₄ | |
| 一酸化二窒素 | 三号ホ | 自動車の走行に伴う排出 | | | 9,462 | kgN ₂ O | |
| HFC | 四号イ | 自動車エアコンディショナーの使用時の排出 | 69 | 台 | 1,035 | kgHFC | |
| | 四号ロ | 自動車エアコンディショナーの廃棄時の排出 | — | | 確認されていない | | |
| | 四号ニ | HFCが封入された製品の使用時・廃棄時の排出 | | | | | |
| | | 家庭用エアコン | | — | | 確認されていない | |
| | | 家庭用電気冷蔵庫 | | — | | 確認されていない | |
| 業務用冷凍空気調和機器 | | — | | 確認されていない | | | |

【（参考）ガス別排出量と温室効果ガスの総排出量の現況値（基準年度）】

| 温室効果ガス(原因活動) | ガス別排出量 (kg) | 地球温暖化係数 | 二酸化炭素換算 排出量(kgCO ₂) |
|----------------------------------|----------------|---------|------------------------------------|
| 二酸化炭素(CO ₂)(燃料・使用) | 1,228,636 | 1 | 1,228,636 |
| 二酸化炭素(CO ₂)(電気・使用) | 3,613,401 | 1 | 3,613,401 |
| メタン(CH ₄)(自動車・走行) | 4,269 | 21 | 90 |
| 一酸化二窒素(N ₂ O)(自動車・走行) | 9,462 | 310 | 2,933 |
| HFC-134a(カーエアコン・使用) | 1,035 | 1300 | 1,346 |
| 総排出量 | — | — | 4,846,405 |

4.2 取組目標

【取組目標の現況値と推移】

| 取組のテーマ | 項目 | 取組目標 | 目標値など (二酸化炭素 削減効果) | 平成 24 年度 | 平成 25 年度 | 平成 26 年度 |
|-------------------------------|--------|---|---|--|--|--|
| 【テーマ1】 生活や事業活動における省エネの推進 | 用紙類 | 用紙購入時には白色度を把握し、70%以下のものを選択する。 | 用紙白色度 70% | 使用頻度の高いコピー用紙やプリンター用紙については、白色度70%のものを選択 | 使用頻度の高いコピー用紙やプリンター用紙については、白色度70%のものを選択 | 使用頻度の高いコピー用紙やプリンター用紙については、白色度70%のものを選択 |
| | 用紙類の使用 | 用紙類の使用量を、平成 24 年度比で平成 32 年度までに増加させない。 | 用紙類使用量 73,000kg | 75,105kg | 79,935kg | 83,907kg |
| | 水の使用 | 水の使用量を把握し、平成 24 年度比で平成 32 年度までに増加させない。 | 水の使用量 125,000m ³ | 129,849 m ³ | 99,096 m ³ | 94,420 m ³ |
| 【テーマ2】 資源循環型社会の構築に向けた取組の推進 | 廃棄物の減量 | 一般廃棄物排出量、産業廃棄物排出量及び資源回収量の把握に努めるとともに、廃棄物排出量の抑制を図る。 | 廃棄物排出量等の把握に努めるとともに、抑制を図る。 | エコ活動を通じて、廃棄物排出量等を把握し(一部施設)、排出量の抑制に取り組んでいる。 | エコ活動を通じて、廃棄物排出量等を把握し(一部施設)、排出量の抑制に取り組んでいる。 | エコ活動を通じて、廃棄物排出量等を把握し(一部施設)、排出量の抑制に取り組んでいる。 |
| 【テーマ3】 移動手段における地球温暖化対策の推進 | 自動車 | 公用車の低公害車・低燃費車の導入率を把握し、向上させる。 | 導入率 45.0% (16tCO ₂) | 29.62% (108 台中 32 台) | 34.74% (95 台中 33 台) | 41.49% (94 台中 39 台) |
| | | 公用車の燃料使用量を平成 24 年度比で約 5%削減する。 | 削減率約 5% =1,918.6 リットル(4.5tCO ₂) | (37,263 リットル) | 9.78%=3,643 リットルの増加 (40,906 リットル) | 0.94%=352 リットルの減少 (36,911 リットル) |
| | | 低公害車・低燃費車の優先的利用を行い、良燃費車利用指標※を向上させる。 | 良燃費車 利用指標 0.803 | 0.828 | 0.952 | 0.937 |
| | | 車 1 台ごとの走行距離、燃費を把握し、走行距離当たりの平均二酸化炭素排出量を削減する。 | 車 1 台ごとの 走行距離、燃費を把握する。 0.216kgCO ₂ /km 10.75km/リットル | 0.223kgCO ₂ /km 10.44km/リットル | 0.237kgCO ₂ /km 10.43km/リットル | 0.224kgCO ₂ /km 10.36km/リットル |

※ 良燃費車利用指標とは、第三次計画において定義している良燃費車を利用している度合いを示す指標のこと。なお、平成 25 年度から、計算方法を一部改めている。

【取組目標の現況値と推移】

| 取組のテーマ | 項目 | 取組目標 | 目標値など (二酸化炭素削減効果) | 平成 27 年度 |
|-------------------------------|--------|---|---|--|
| 【テーマ1】 生活や事業活動における省エネの推進 | 用紙類 | 用紙購入時には白色度を把握し、70%以下のものを選択する。 | 用紙白色度 70% | 使用頻度の高いコピー用紙やプリンター用紙については、白色度70%のものを選択 |
| | 用紙類の使用 | 用紙類の使用量を、平成 24 年度比で平成 32 年度までに増加させない。 | 用紙類使用量 73,000kg | 83,670kg |
| | 水の使用 | 水の使用量を把握し、平成 24 年度比で平成 32 年度までに増加させない。 | 水の使用量 125,000m ³ | 93,314m ³ |
| 【テーマ2】 資源循環型社会の構築に向けた取組の推進 | 廃棄物の減量 | 一般廃棄物排出量、産業廃棄物排出量及び資源回収量の把握に努めるとともに、廃棄物排出量の抑制を図る。 | 廃棄物排出量等の把握に努めるとともに、抑制を図る。 | エコ活動を通じて、廃棄物排出量等を把握し(一部施設)、排出量の抑制に取り組んでいる。 |
| 【テーマ3】 移動手段における地球温暖化対策の推進 | 自動車 | 公用車の低公害車・低燃費車の導入率を把握し、向上させる。 | 導入率 45.0% (16tCO ₂) | 43.88% (98 台中 43 台) |
| | | 公用車の燃料使用量を平成 24 年度比で約 5%削減する。 | 削減率約 5% =1,918.6 リットル(4.5tCO ₂) | 0.30%=111 リットルの減少 (37,152 リットル) |
| | | 低公害車・低燃費車の優先的利用を行い、良燃費車利用指標※を向上させる。 | 良燃費車 利用指標 0.803 | 0.941 |
| | | 車 1 台ごとの走行距離、燃費を把握し、走行距離当たりの平均二酸化炭素排出量を削減する。 | 車 1 台ごとの走行距離、燃費を把握する。 0.216kgCO ₂ /km 10.75km/リットル | 0.226kgCO ₂ /km 10.29km/リットル |

※ 良燃費車利用指標とは、第三次計画において定義している良燃費車を利用している度合いを示す指標のこと。なお、平成 25 年度から、計算方法を一部改めている。

5. 光熱水に関する調査結果

5.1 二酸化炭素排出量・料金合計

【全体及び部門別光熱水調査結果（二酸化炭素排出量・料金合計）】

| 部門 | 総排出量 (kgCO ₂) | 支払料金 (円) | 二酸化炭素排出量内訳(kgCO ₂) | | | | | | |
|--------|------------------------------|-------------|--------------------------------|--------|---------|--------|-------|--------|---------|
| | | | 電気 | 都市ガス | LPガス | 灯油 | 軽油 | ガソリン | A重油 |
| 総計 | 3,572,571 | 238,247,280 | 2,576,952 | 85,512 | 159,926 | 37,444 | 8,045 | 12,449 | 692,242 |
| 企画政策部 | 41 | 2,048 | 0 | 0 | 0 | 0 | 41 | 0 | 0 |
| 総務部 | 138,105 | 12,271,864 | 87,576 | 0 | 1,257 | 13,598 | 6,407 | 10,135 | 19,133 |
| 市民部 | 104,128 | 7,712,536 | 103,954 | 0 | 148 | 0 | 26 | 0 | 0 |
| 環境経済部 | 58,371 | 5,568,677 | 50,099 | 0 | 3,043 | 260 | 0 | 90 | 4,878 |
| 健康福祉部 | 44,144 | 3,575,761 | 26,825 | 0 | 1,113 | 0 | 0 | 0 | 16,206 |
| 子ども家庭部 | 67,551 | 6,708,063 | 51,615 | 0 | 12,717 | 3,220 | 0 | 0 | 0 |
| 都市整備部 | 1,080,326 | 73,640,226 | 1,058,685 | 0 | 5 | 498 | 0 | 0 | 21,138 |
| 教育部 | 2,079,904 | 128,768,105 | 1,198,200 | 85,512 | 141,642 | 19,868 | 1,571 | 2,223 | 630,888 |

【全体及び部門別光熱水調査結果（二酸化炭素排出量・料金合計）：参考値】

| 部門 | 総排出量 (kgCO ₂) | 支払料金 (円) | 二酸化炭素排出量内訳(kgCO ₂) | | | | | | |
|--------|------------------------------|-------------|--------------------------------|--------|---------|--------|-------|--------|---------|
| | | | 電気 | 都市ガス | LPガス | 灯油 | 軽油 | ガソリン | A重油 |
| 総計 | 3,747,444 | 238,247,280 | 2,746,411 | 84,745 | 166,077 | 37,444 | 8,077 | 12,449 | 692,242 |
| 企画政策部 | 41 | 2,048 | 0 | 0 | 0 | 0 | 41 | 0 | 0 |
| 総務部 | 138,294 | 12,271,864 | 87,691 | 0 | 1,305 | 13,598 | 6,432 | 10,135 | 19,133 |
| 市民部 | 124,870 | 7,712,536 | 124,691 | 0 | 154 | 0 | 26 | 0 | 0 |
| 環境経済部 | 56,077 | 5,568,677 | 47,688 | 0 | 3,160 | 260 | 0 | 90 | 4,878 |
| 健康福祉部 | 48,883 | 3,575,761 | 31,522 | 0 | 1,156 | 0 | 0 | 0 | 16,206 |
| 子ども家庭部 | 63,748 | 6,708,063 | 47,322 | 0 | 13,206 | 3,220 | 0 | 0 | 0 |
| 都市整備部 | 1,000,163 | 73,640,226 | 978,522 | 0 | 6 | 498 | 0 | 0 | 21,138 |
| 教育部 | 2,315,368 | 128,768,105 | 1,428,976 | 84,745 | 147,090 | 19,868 | 1,577 | 2,223 | 630,888 |

5.2 項目別使用量と料金

【全体及び部門別光熱水調査結果（項目別使用量と料金）】

| 部門 | | 総計 | 企画政策部 | 総務部 | 市民部 | 環境経済部 | 健康福祉部 | 子ども家庭部 | 都市整備部 | 教育部 |
|----------|--------------------------|-------------|-------|-----------|-----------|-----------|-----------|-----------|------------|------------|
| 電気 | 使用量 (kWh) | 5,931,773 | 0 | 189,397 | 269,310 | 102,998 | 68,081 | 102,207 | 2,113,438 | 3,086,342 |
| | 料金 (円) | 168,531,709 | 0 | 8,676,862 | 7,169,911 | 3,867,988 | 2,729,338 | 4,392,316 | 70,229,567 | 71,465,727 |
| 水道 | 使用量 (m ³) | 93,314 | 0 | 1,851 | 1,444 | 4,074 | 831 | 4,726 | 7,761 | 72,627 |
| | 料金 (円) | 32,149,375 | 0 | 1,221,040 | 508,710 | 1,266,500 | 385,676 | 1,166,742 | 2,836,125 | 24,764,583 |
| 都市 ガス | 使用量 (m ³) | 38,346 | 0 | 0 | 0 | 0 | 0 | 0 | 0 | 38,346 |
| | 料金 (円) | 4,575,654 | 0 | 0 | 0 | 0 | 0 | 0 | 0 | 4,575,654 |
| LP ガス | 使用量 (m ³) | 26,743 | 0 | 210 | 25 | 509 | 186 | 2,127 | 1 | 23,686 |
| | 料金 (円) | 11,514,287 | 0 | 669,308 | 32,634 | 329,065 | 101,891 | 1,058,172 | 21,790 | 9,301,427 |
| 灯油 | 使用量 (リットル) | 15,038 | 0 | 5,461 | 0 | 105 | 0 | 1,293 | 200 | 7,979 |
| | 料金 (円) | 1,182,081 | 0 | 446,843 | 0 | 7,907 | 0 | 90,833 | 15,120 | 621,378 |
| 軽油 | 使用量 (リットル) | 3,118 | 16 | 2,483 | 10 | 0 | 0 | 0 | 0 | 609 |
| | 料金 (円) | 298,209 | 2,048 | 217,389 | 1,281 | 0 | 0 | 0 | 0 | 77,491 |
| ガソリン | 使用量 (リットル) | 5,366 | 0 | 4,369 | 0 | 39 | 0 | 0 | 0 | 958 |
| | 料金 (円) | 699,387 | 0 | 558,280 | 0 | 5,417 | 0 | 0 | 0 | 135,690 |
| A重油 | 使用量 (リットル) | 255,440 | 0 | 7,060 | 0 | 1,800 | 5,980 | 0 | 7,800 | 232,800 |
| | 料金 (円) | 19,296,578 | 0 | 482,142 | 0 | 91,800 | 358,856 | 0 | 537,624 | 17,826,156 |

5.3 二酸化炭素排出量・料金合計の基準年度に対する増減率

【全体及び部門別光熱水調査結果（二酸化炭素排出量・料金合計） 基準年度に対する増減率】

| 部門 | 二酸化炭素 排出量 | 支払料金 | 二酸化炭素排出量内訳 | | | | | | |
|--------|--------------|------|------------|------|------|-------|------|-------|------|
| | | | 電気 | 都市ガス | LPガス | 灯油 | 軽油 | ガソリン | A重油 |
| 総計 | -25% | -33% | -29% | 14% | 267% | -48% | 105% | 115% | -26% |
| 企画政策部 | - | - | - | - | - | - | - | - | - |
| 総務部 | -15% | -70% | -15% | - | -25% | -33% | 75% | 234% | -38% |
| 市民部 | -21% | 1% | -21% | - | -56% | - | - | - | - |
| 環境経済部 | -7% | 22% | 2% | - | -52% | -97% | - | -52% | - |
| 健康福祉部 | -62% | -83% | -64% | - | -94% | -100% | - | -100% | -4% |
| 子ども家庭部 | - | - | - | - | - | - | - | - | - |
| 都市整備部 | -42% | 18% | -42% | - | 189% | 5% | - | - | -3% |
| 教育部 | -14% | -42% | -15% | 14% | 726% | -48% | 507% | 0% | -28% |

【全体及び部門別光熱水調査結果（二酸化炭素排出量・料金合計） 基準年度に対する増減量】

| 部門 | 二酸化炭素 排出量 (kgCO ₂) | 支払料金 (円) | 二酸化炭素排出量内訳(kgCO ₂) | | | | | | |
|--------|--------------------------------------|--------------|--------------------------------|--------|---------|---------|-------|-------|----------|
| | | | 電気 | 都市ガス | LPガス | 灯油 | 軽油 | ガソリン | A重油 |
| 総計 | -1,182,920 | -119,566,484 | -1,036,448 | 10,500 | 116,322 | -34,776 | 4,126 | 6,663 | -249,306 |
| 企画政策部 | 41 | 2,048 | 0 | 0 | 0 | 0 | 41 | 0 | 0 |
| 総務部 | -23,771 | -29,232,838 | -14,976 | 0 | -425 | -6,696 | 2,747 | 7,096 | -11,518 |
| 市民部 | -28,214 | 40,450 | -28,051 | 0 | -188 | 0 | 26 | 0 | 0 |
| 環境経済部 | -4,711 | 1,020,935 | 1,121 | 0 | -3,290 | -7,322 | 0 | -98 | 4,878 |
| 健康福祉部 | -72,238 | -17,841,430 | -48,660 | 0 | -16,985 | -5,555 | 0 | -334 | -705 |
| 子ども家庭部 | 67,551 | 6,708,063 | 51,615 | 0 | 12,717 | 3,220 | 0 | 0 | 0 |
| 都市整備部 | -780,909 | 11,371,555 | -780,396 | 0 | 4 | 25 | 0 | 0 | -542 |
| 教育部 | -340,669 | -91,635,267 | -217,101 | 10,500 | 124,489 | -18,448 | 1,312 | -1 | -241,420 |

【全体及び部門別光熱水調査結果（二酸化炭素排出量・料金合計） 基準年度に対する増減率：参考値】

| 部門 | 二酸化炭素 排出量 | 支払料金 | 二酸化炭素排出量内訳 | | | | | | |
|--------|--------------|------|------------|------|------|-------|------|-------|------|
| | | | 電気 | 都市ガス | LPガス | 灯油 | 軽油 | ガソリン | A重油 |
| 総計 | -21% | -33% | -24% | 13% | 281% | -48% | 106% | 115% | -26% |
| 企画政策部 | - | - | - | - | - | - | - | - | - |
| 総務部 | -15% | -70% | -14% | - | -22% | -33% | 76% | 234% | -38% |
| 市民部 | -6% | 1% | -6% | - | -54% | - | - | - | - |
| 環境経済部 | -11% | 22% | -3% | - | -50% | -97% | - | -52% | - |
| 健康福祉部 | -58% | -83% | -58% | - | -94% | -100% | - | -100% | -4% |
| 子ども家庭部 | - | - | - | - | - | - | - | - | - |
| 都市整備部 | -46% | 18% | -47% | - | 200% | 5% | - | - | -3% |
| 教育部 | -4% | -42% | 1% | 13% | 758% | -48% | 509% | 0% | -28% |

【全体及び部門別光熱水調査結果（二酸化炭素排出量・料金合計） 基準年度に対する増減量：参考値】

| 部門 | 二酸化炭素 排出量 (kgCO ₂) | 支払料金 (円) | 二酸化炭素排出量内訳(kgCO ₂) | | | | | | |
|--------|--------------------------------------|--------------|--------------------------------|-------|---------|---------|-------|-------|----------|
| | | | 電気 | 都市ガス | LPガス | 灯油 | 軽油 | ガソリン | A重油 |
| 総計 | -1,008,046 | -119,566,484 | -866,990 | 9,733 | 122,473 | -34,776 | 4,158 | 6,663 | -249,306 |
| 企画政策部 | 41 | 2,048 | 0 | 0 | 0 | 0 | 41 | 0 | 0 |
| 総務部 | -23,583 | -29,232,838 | -14,861 | 0 | -377 | -6,696 | 2,772 | 7,096 | -11,518 |
| 市民部 | -7,471 | 40,450 | -7,314 | 0 | -183 | 0 | 26 | 0 | 0 |
| 環境経済部 | -7,005 | 1,020,935 | -1,290 | 0 | -3,173 | -7,322 | 0 | -98 | 4,878 |
| 健康福祉部 | -67,499 | -17,841,430 | -43,963 | 0 | -16,942 | -5,555 | 0 | -334 | -705 |
| 子ども家庭部 | 63,748 | 6,708,063 | 47,322 | 0 | 13,206 | 3,220 | 0 | 0 | 0 |
| 都市整備部 | -861,072 | 11,371,555 | -860,559 | 0 | 4 | 25 | 0 | 0 | -542 |
| 教育部 | -105,205 | -91,635,267 | 13,676 | 9,733 | 129,937 | -18,448 | 1,318 | -1 | -241,420 |

5.4 施設二酸化炭素排出量の推移

施設二酸化炭素排出量の推移を整理した。

下段の図に示すとおり、平成26年度から平成27年度にかけての排出量の変化（平成13年度の排出量を100とした場合の変化率）は、実績値は減少したものの、参考値は増加となった。

【平成13年度から平成27年度までの施設二酸化炭素排出量】

(単位:tCO₂)

| 部門 | H13 | H14 | H15 | H16 | H17 | H18 | H19 | H20 | H21 | H22 | H23 | H24 | H25 | | H26 | | H27 | |
|----------------------|-------|-------|-------|-------|-------|-------|-------|-------|-------|-------|-------|-------|-------|-------|-------|-------|-------|-------|
| | | | | | | | | | | | | | 実績値 | 参考値 | 実績値 | 参考値 | 実績値 | 参考値 |
| 総務部 | 739 | 732 | 704 | 773 | 762 | 685 | 707 | 686 | 650 | 697 | 625 | 647 | 151 | 154 | 133 | 129 | 138 | 138 |
| 市民部 | 176 | 141 | 134 | 130 | 93 | 83 | 89 | 86 | 88 | 96 | 92 | 97 | 110 | 135 | 109 | 124 | 104 | 125 |
| (参考) 総務部+市民部 | 915 | 873 | 838 | 903 | 856 | 768 | 796 | 772 | 738 | 792 | 717 | 744 | 261 | 289 | 241 | 253 | 242 | 263 |
| 環境経済部 | 41 | 43 | 45 | 46 | 43 | 58 | 48 | 42 | 41 | 17 | 17 | 35 | 54 | 48 | 59 | 54 | 58 | 56 |
| 健康福祉部 | 215 | 232 | 203 | 217 | 241 | 215 | 232 | 210 | 208 | 230 | 194 | 229 | 114 | 114 | 113 | 110 | 44 | 49 |
| 子ども家庭部 | - | - | - | - | - | - | - | - | - | - | - | - | - | - | - | - | - | 64 |
| 都市整備部 | 59 | 58 | 54 | 57 | 53 | 53 | 60 | 62 | 67 | 91 | 68 | 63 | 2,086 | 1,842 | 1,095 | 965 | 1,080 | 1,000 |
| 教育部 (参考) | 1,842 | 2,030 | 1,897 | 1,930 | 1,915 | 1,767 | 1,764 | 3,643 | 3,380 | 3,476 | 3,095 | 3,140 | 2,194 | 2,376 | 2,104 | 2,282 | 2,080 | 2,315 |
| 上段:学校教育部 下段:社会教育部 | 1,858 | 1,811 | 1,619 | 1,883 | 1,870 | 1,811 | 2,009 | | | | | | | | | | | |
| 総計 | 4,930 | 5,048 | 4,657 | 5,036 | 4,978 | 4,672 | 4,909 | 4,729 | 4,434 | 4,606 | 4,091 | 4,211 | 4,708 | 4,669 | 3,612 | 3,665 | 3,573 | 3,747 |

※1 平成13年度から平成16年度までの排出量には、通常の車両の使用分を含めている。

※2 平成20年度に学校教育部と社会教育部は教育部に統合された。

※3 第三次計画の策定に伴い対象施設を見直したため、平成25年度からは対象範囲が大きく異なっている。

【平成13年度から平成27年度までの施設二酸化炭素排出量の推移】

*棒グラフの上の数字は平成13年度の排出量を100とした時の数字

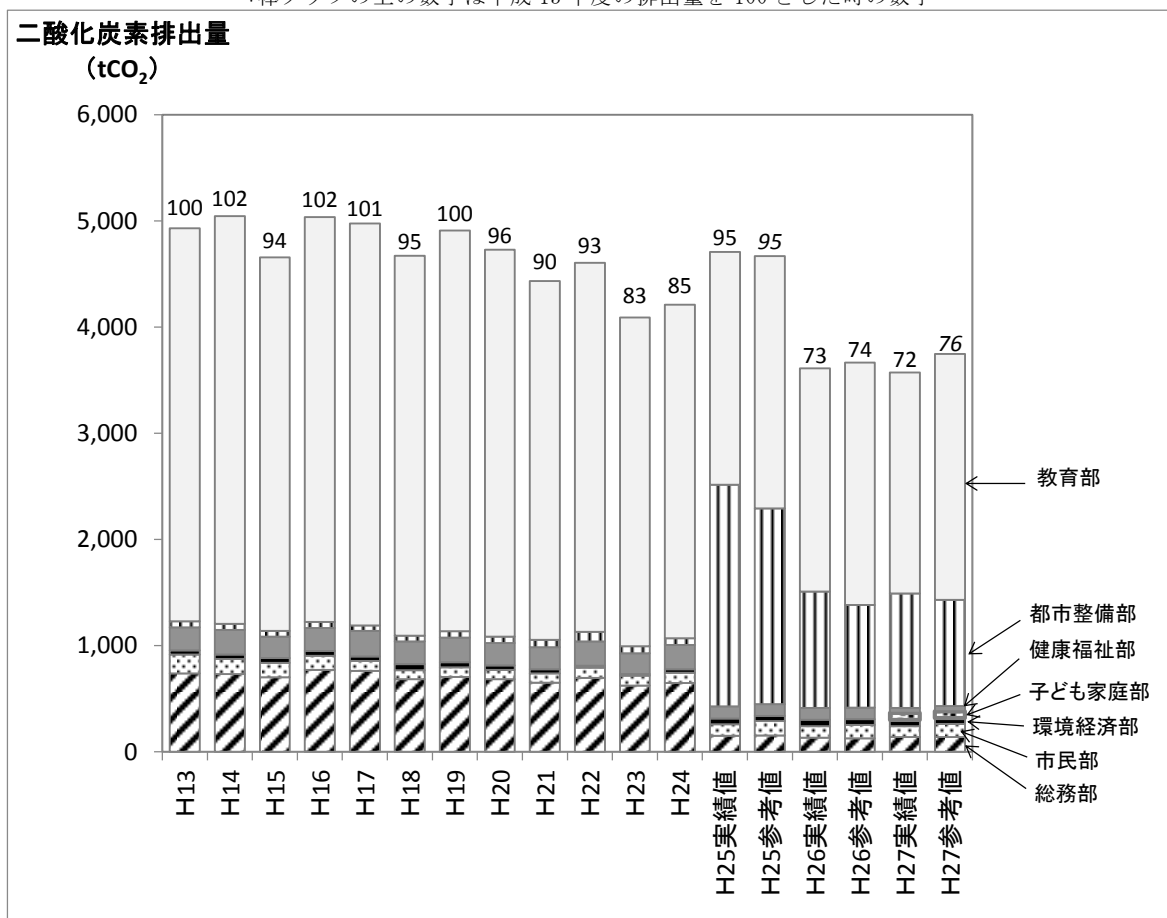

5.5 エネルギー種別の状況

平成 27 年度の全体の光熱水使用量のエネルギー種別の内訳をみると、二酸化炭素排出量のおよそ 7 割が電気からの排出で、次に A 重油、LP ガスが多い。月別にみると、夏季は冷房需要のため電力消費が増え、冬季は暖房需要のため電力消費及び A 重油消費が増えている。

【平成 27 年度の全体の光熱水使用量のエネルギー種別内訳】

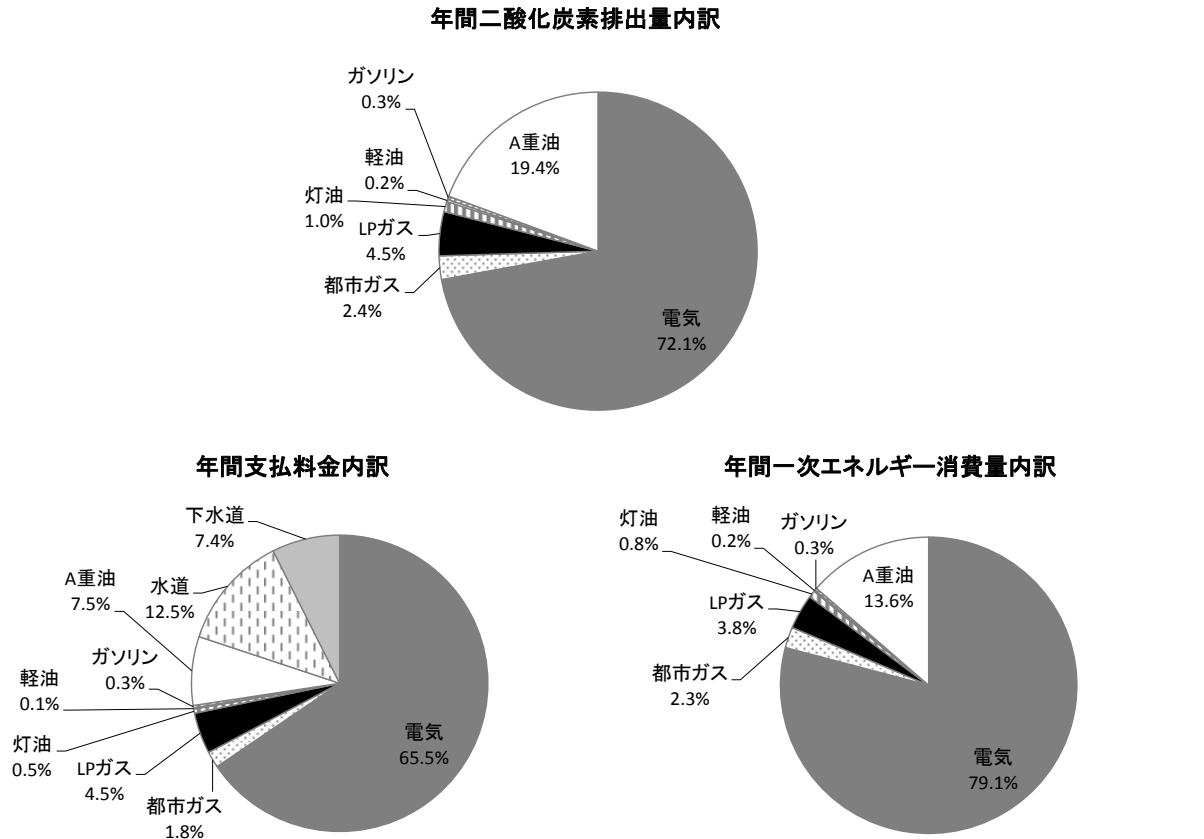

【エネルギー消費量の月別推移】

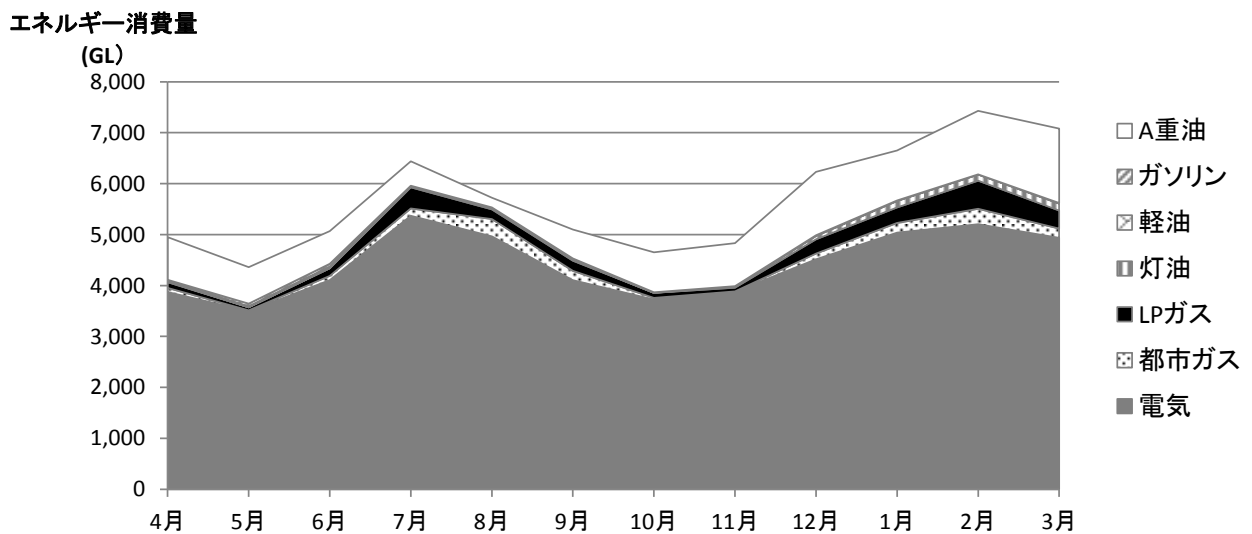

5.6 考察

(1) 全般

施設二酸化炭素排出量の平成 27 年度実績値は、3,573t であり、基準排出量の 4,755t に対して 1,183 t の減少 (▲25%) となった。

基準年度に対する変化を部門別にみると、全ての部門で減少した。

エネルギー種別にみると、基準年度と比べて都市ガス、LP ガス、軽油及びガソリンが増加し、電気、灯油及びA重油が減少した。

電気については、環境経済部が 1 t (+2%) 増加したものの、他の部門は減少し、全体では基準年度に対して 1,036 t の減少 (▲29%) となった。都市整備部が 780t (▲42%) 減少しており、街路灯・防犯灯(LED 対象)が 842t (▲78%) の減少となったことが主な要因といえる。

都市ガスについては、教育部だけが使用しており、基準年度に対して 11 t の増加 (+14%) となった。

LP ガスについては、環境経済部が 3 t の減少 (▲52%) となったものの、教育部が 124t の増加 (+726%) となり、全体では 116 t の増加 (+267%) となった。

A重油については、環境経済部が 5 t 増加したものの、教育部が 241 t の減少 (▲28%)、総務部が 12 t の減少 (▲38%) となり、全体では 249 t の減少 (▲26%) となった。

なお、教育部では、平成 25 年度から、小中学校における冷暖房機器について、ガスヒートポンプエアコンへの切り替えを進めており、灯油やA重油に伴う二酸化炭素の排出削減に寄与した。

(2) 部門別

平成 27 年度の施設二酸化炭素排出量について、部門別にみた結果は、次のとおりである。

総務部では、基準年度に対して 24t の減少 (▲15%) となった。

市民部では、基準年度に対して 28t の減少 (▲21%) となった。

環境経済部では、基準年度に対して 5 t の減少 (▲ 7 %) となった。

健康福祉部では、基準年度に対して 72t の減少 (▲62%) となった。ただし、これは子ども家庭部が新設され、保育園や児童館施設の所管が変更になったことの影響が大きい。

都市整備部では、基準年度に対して 781t の減少 (▲42%) となった。街路灯・防犯灯 (LED 対象) が 842t の減少となったことによる影響が大きい。

教育部では、基準年度に対して 341t の減少 (▲14%) となった。小中学校が 233t、中央図書館が 33t、秋川第 2 学校給食センターが 26t の減少となったことによる影響が大きい。小中学校でガスヒートポンプを導入し、A 重油をガスに切り替えたことによる影響が大きい。

5.7 各施設の状況

各施設の光熱水の使用状況（二酸化炭素排出量、支払料金を含む。）について一覧表形式で整理した。

- ① 施設光熱水調査結果集計表（組織別一覧表） 資料1【実績値】・資料4【参考値】
 ② 施設光熱水調査結果集計表（二酸化炭素排出量順一覧） 資料2【実績値】・資料5【参考値】
 ③ 施設光熱水調査結果集計表（支払料金順一覧） 資料3【実績値】・資料6【参考値】

5.8 課別・項目別の状況

【課別二酸化炭素排出量・支払料金／課別電気・水道使用状況】

| 課 | 二酸化炭素 (kgCO ₂) | 支払料金 (円) | 電気 | | | 水道 | |
|------------|-------------------------------|-------------|--------------|-------------|-------------------------------|--------------------------|-------------|
| | | | 使用量 (kWh) | 支払料金 (円) | 二酸化炭素 (kgCO ₂) | 使用量 (m ³) | 支払料金 (円) |
| 企画政策課 | 41 | 2,048 | 0 | 0 | 0 | 0 | 0 |
| 地域防災課 | 138,105 | 12,271,864 | 189,397 | 8,676,862 | 87,576 | 1,851 | 1,221,040 |
| 五日市出張所 | 104,128 | 7,712,536 | 269,310 | 7,169,911 | 103,954 | 1,444 | 508,710 |
| 環境政策課 | 11,285 | 1,063,040 | 21,426 | 865,179 | 10,820 | 322 | 133,104 |
| 生活環境課 | 38 | 36,166 | 16 | 6,822 | 8 | 5 | 10,494 |
| 農林課 | 3,162 | 674,018 | 6,120 | 593,650 | 3,091 | 63 | 59,374 |
| 観光商工課 | 19,700 | 1,726,376 | 39,009 | 935,830 | 19,700 | 2,968 | 790,546 |
| 観光まちづくり活動課 | 24,186 | 2,069,077 | 36,427 | 1,466,507 | 16,481 | 717 | 272,982 |
| 生活福祉課 | 2,316 | 401,068 | 4,586 | 386,021 | 2,316 | 33 | 15,047 |
| 障がい者支援課 | 30,386 | 1,814,010 | 34,118 | 1,129,283 | 13,170 | 619 | 231,363 |
| 健康課 | 11,442 | 1,360,683 | 29,377 | 1,214,034 | 11,340 | 179 | 139,266 |
| 子ども政策課 | 34,205 | 2,867,502 | 60,303 | 2,374,567 | 30,453 | 1,351 | 225,213 |
| 保育課 | 33,346 | 3,840,561 | 41,904 | 2,017,749 | 21,162 | 3,375 | 941,529 |
| 区画整理推進室 | 833 | 131,878 | 1,639 | 99,594 | 828 | 2 | 10,494 |
| 管理課 | 335,250 | 42,075,368 | 663,861 | 40,498,279 | 335,250 | 4,126 | 1,577,089 |
| 施設営繕課 | 744,243 | 31,432,980 | 1,447,938 | 29,631,694 | 722,607 | 3,633 | 1,248,542 |
| 教育総務課 | 970,785 | 68,515,884 | 2,069,902 | 44,360,011 | 798,982 | 43,250 | 14,314,608 |
| 学校給食課 | 609,893 | 27,940,792 | 253,075 | 5,979,425 | 97,687 | 18,885 | 6,960,494 |
| 生涯学習スポーツ課 | 281,022 | 19,271,529 | 367,573 | 12,770,639 | 148,755 | 7,162 | 2,430,197 |
| 図書館 | 218,204 | 13,039,901 | 395,792 | 8,355,652 | 152,776 | 3,330 | 1,059,284 |
| 合計 | 3,572,571 | 238,247,280 | 5,931,773 | 168,531,709 | 2,576,952 | 93,314 | 32,149,375 |

【課別都市ガス・LPガス・灯油使用状況】

| 課 | 都市ガス | | | LPガス | | | 灯油 | | |
|------------|------------|-------------|-------------------------------|------------|-------------|-------------------------------|------------|-------------|-------------------------------|
| | 使用量 (m) | 支払料金 (円) | 二酸化炭素 (kgCO ₂) | 使用量 (m) | 支払料金 (円) | 二酸化炭素 (kgCO ₂) | 使用量 (L) | 支払料金 (円) | 二酸化炭素 (kgCO ₂) |
| 企画政策課 | 0 | 0 | 0 | 0 | 0 | 0 | 0 | 0 | 0 |
| 地域防災課 | 0 | 0 | 0 | 210 | 669,308 | 1,257 | 5,461 | 446,843 | 13,598 |
| 五日市出張所 | 0 | 0 | 0 | 25 | 32,634 | 148 | 0 | 0 | 0 |
| 環境政策課 | 0 | 0 | 0 | 19 | 51,433 | 114 | 105 | 7,907 | 260 |
| 生活環境課 | 0 | 0 | 0 | 5 | 18,850 | 30 | 0 | 0 | 0 |
| 農林課 | 0 | 0 | 0 | 12 | 20,994 | 72 | 0 | 0 | 0 |
| 観光商工課 | 0 | 0 | 0 | 0 | 0 | 0 | 0 | 0 | 0 |
| 観光まちづくり活動課 | 0 | 0 | 0 | 473 | 237,788 | 2,827 | 0 | 0 | 0 |
| 生活福祉課 | 0 | 0 | 0 | 0 | 0 | 0 | 0 | 0 | 0 |
| 障がい者支援課 | 0 | 0 | 0 | 169 | 94,508 | 1,011 | 0 | 0 | 0 |
| 健康課 | 0 | 0 | 0 | 17 | 7,383 | 102 | 0 | 0 | 0 |
| 子ども政策課 | 0 | 0 | 0 | 89 | 176,889 | 533 | 1,293 | 90,833 | 3,220 |
| 保育課 | 0 | 0 | 0 | 2,038 | 881,283 | 12,184 | 0 | 0 | 0 |
| 区画整理推進室 | 0 | 0 | 0 | 1 | 21,790 | 5 | 0 | 0 | 0 |
| 管理課 | 0 | 0 | 0 | 0 | 0 | 0 | 0 | 0 | 0 |
| 施設営繕課 | 0 | 0 | 0 | 0 | 0 | 0 | 200 | 15,120 | 498 |
| 教育総務課 | 9,006 | 950,689 | 20,083 | 21,804 | 8,221,262 | 130,387 | 6,613 | 510,610 | 16,467 |
| 学校給食課 | 0 | 0 | 0 | 1,781 | 829,319 | 10,653 | 1,170 | 95,374 | 2,913 |
| 生涯学習スポーツ課 | 0 | 0 | 0 | 101 | 250,846 | 602 | 196 | 15,394 | 488 |
| 図書館 | 29,340 | 3,624,965 | 65,428 | 0 | 0 | 0 | 0 | 0 | 0 |
| 合計 | 38,346 | 4,575,654 | 85,512 | 26,743 | 11,514,287 | 159,926 | 15,038 | 1,182,081 | 37,444 |

【課別A重油・軽油・ガソリン使用状況】

| 課 | A重油 | | | 軽油 | | | ガソリン | | |
|------------|------------|-------------|-------------------------------|------------|-------------|-------------------------------|------------|-------------|-------------------------------|
| | 使用量 (L) | 支払料金 (円) | 二酸化炭素 (kgCO ₂) | 使用量 (L) | 支払料金 (円) | 二酸化炭素 (kgCO ₂) | 使用量 (L) | 支払料金 (円) | 二酸化炭素 (kgCO ₂) |
| 企画政策課 | 0 | 0 | 0 | 16 | 2,048 | 41 | 0 | 0 | 0 |
| 地域防災課 | 7,060 | 482,142 | 19,133 | 2,483 | 217,389 | 6,407 | 4,369 | 558,280 | 10,135 |
| 五日市出張所 | 0 | 0 | 0 | 10 | 1,281 | 26 | 0 | 0 | 0 |
| 環境政策課 | 0 | 0 | 0 | 0 | 0 | 0 | 39 | 5,417 | 90 |
| 生活環境課 | 0 | 0 | 0 | 0 | 0 | 0 | 0 | 0 | 0 |
| 農林課 | 0 | 0 | 0 | 0 | 0 | 0 | 0 | 0 | 0 |
| 観光商工課 | 0 | 0 | 0 | 0 | 0 | 0 | 0 | 0 | 0 |
| 観光まちづくり活動課 | 1,800 | 91,800 | 4,878 | 0 | 0 | 0 | 0 | 0 | 0 |
| 生活福祉課 | 0 | 0 | 0 | 0 | 0 | 0 | 0 | 0 | 0 |
| 障がい者支援課 | 5,980 | 358,856 | 16,206 | 0 | 0 | 0 | 0 | 0 | 0 |
| 健康課 | 0 | 0 | 0 | 0 | 0 | 0 | 0 | 0 | 0 |
| 子ども政策課 | 0 | 0 | 0 | 0 | 0 | 0 | 0 | 0 | 0 |
| 保育課 | 0 | 0 | 0 | 0 | 0 | 0 | 0 | 0 | 0 |
| 区画整理推進室 | 0 | 0 | 0 | 0 | 0 | 0 | 0 | 0 | 0 |
| 管理課 | 0 | 0 | 0 | 0 | 0 | 0 | 0 | 0 | 0 |
| 施設営繕課 | 7,800 | 537,624 | 21,138 | 0 | 0 | 0 | 0 | 0 | 0 |
| 教育総務課 | 1,500 | 106,704 | 4,065 | 0 | 0 | 0 | 345 | 52,000 | 801 |
| 学校給食課 | 184,000 | 14,076,180 | 498,640 | 0 | 0 | 0 | 0 | 0 | 0 |
| 生涯学習スポーツ課 | 47,300 | 3,643,272 | 128,183 | 609 | 77,491 | 1,571 | 613 | 83,690 | 1,423 |
| 図書館 | 0 | 0 | 0 | 0 | 0 | 0 | 0 | 0 | 0 |
| 合計 | 255,440 | 19,296,578 | 692,242 | 3,118 | 298,209 | 8,045 | 5,366 | 699,387 | 12,449 |

注) 軽油・ガソリンについて、消防車や草刈機等の特殊な車両分については、庁用自動車台帳では燃料消費量等が把握されておらず、第二次計画からは施設の排出量に含めて計上している。

【課別二酸化炭素排出量／課別電気・水道・都市ガス・LPガス使用状況：参考値】

| 課 | 二酸化炭素 (kgCO ₂) | 電気 | | 水道 | 都市ガス | | LPガス | |
|------------|-------------------------------|--------------|-------------------------------|--------------------------|--------------------------|-------------------------------|--------------------------|-------------------------------|
| | | 使用量 (kWh) | 二酸化炭素 (kgCO ₂) | 使用量 (m ³) | 使用量 (m ³) | 二酸化炭素 (kgCO ₂) | 使用量 (m ³) | 二酸化炭素 (kgCO ₂) |
| 企画政策課 | 41 | 0 | 0 | 0 | 0 | 0 | 0 | 0 |
| 地域防災課 | 138,294 | 189,397 | 87,691 | 1,851 | 0 | 0 | 210 | 1,305 |
| 五日市出張所 | 124,870 | 269,310 | 124,691 | 1,444 | 0 | 0 | 25 | 154 |
| 環境政策課 | 10,390 | 21,426 | 9,920 | 322 | 0 | 0 | 19 | 119 |
| 生活環境課 | 38 | 16 | 7 | 5 | 0 | 0 | 5 | 31 |
| 農林課 | 2,908 | 6,120 | 2,834 | 63 | 0 | 0 | 12 | 75 |
| 観光商工課 | 18,061 | 39,009 | 18,061 | 2,968 | 0 | 0 | 0 | 0 |
| 観光まちづくり活動課 | 24,680 | 36,427 | 16,866 | 717 | 0 | 0 | 473 | 2,936 |
| 生活福祉課 | 2,123 | 4,586 | 2,123 | 33 | 0 | 0 | 0 | 0 |
| 障がい者支援課 | 33,052 | 34,118 | 15,797 | 619 | 0 | 0 | 169 | 1,049 |
| 健康課 | 13,708 | 29,377 | 13,602 | 179 | 0 | 0 | 17 | 106 |
| 子ども政策課 | 31,693 | 60,303 | 27,920 | 1,351 | 0 | 0 | 89 | 553 |
| 保育課 | 32,054 | 41,904 | 19,402 | 3,375 | 0 | 0 | 2,038 | 12,653 |
| 区画整理推進室 | 764 | 1,639 | 759 | 2 | 0 | 0 | 1 | 6 |
| 管理課 | 307,368 | 663,861 | 307,368 | 4,126 | 0 | 0 | 0 | 0 |
| 施設営繕課 | 692,031 | 1,447,938 | 670,395 | 3,633 | 0 | 0 | 0 | 0 |
| 教育総務課 | 1,135,003 | 2,069,902 | 958,365 | 43,250 | 9,006 | 19,903 | 21,804 | 135,402 |
| 学校給食課 | 629,790 | 253,075 | 117,174 | 18,885 | 0 | 0 | 1,781 | 11,062 |
| 生涯学習スポーツ課 | 302,482 | 367,573 | 170,186 | 7,162 | 0 | 0 | 101 | 625 |
| 図書館 | 248,093 | 395,792 | 183,252 | 3,330 | 29,340 | 64,841 | 0 | 0 |
| 合計 | 3,747,444 | 5,931,773 | 2,746,411 | 93,314 | 38,346 | 84,745 | 26,743 | 166,077 |

【課別二酸化炭素排出量／課別灯油・A重油・軽油・ガソリン使用状況：参考値】

| 課 | 灯油 | | A重油 | | 軽油 | | ガソリン | |
|------------|------------|-------------------------------|------------|-------------------------------|------------|-------------------------------|------------|-------------------------------|
| | 使用量 (L) | 二酸化炭素 (kgCO ₂) | 使用量 (L) | 二酸化炭素 (kgCO ₂) | 使用量 (L) | 二酸化炭素 (kgCO ₂) | 使用量 (L) | 二酸化炭素 (kgCO ₂) |
| 企画政策課 | 0 | 0 | 0 | 0 | 16 | 41 | 0 | 0 |
| 地域防災課 | 5,461 | 13,598 | 7,060 | 19,133 | 2,483 | 6,432 | 4,369 | 10,135 |
| 五日市出張所 | 0 | 0 | 0 | 0 | 10 | 26 | 0 | 0 |
| 環境政策課 | 105 | 260 | 0 | 0 | 0 | 0 | 39 | 90 |
| 生活環境課 | 0 | 0 | 0 | 0 | 0 | 0 | 0 | 0 |
| 農林課 | 0 | 0 | 0 | 0 | 0 | 0 | 0 | 0 |
| 観光商工課 | 0 | 0 | 0 | 0 | 0 | 0 | 0 | 0 |
| 観光まちづくり活動課 | 0 | 0 | 1,800 | 4,878 | 0 | 0 | 0 | 0 |
| 生活福祉課 | 0 | 0 | 0 | 0 | 0 | 0 | 0 | 0 |
| 障がい者支援課 | 0 | 0 | 5,980 | 16,206 | 0 | 0 | 0 | 0 |
| 健康課 | 0 | 0 | 0 | 0 | 0 | 0 | 0 | 0 |
| 子ども政策課 | 1,293 | 3,220 | 0 | 0 | 0 | 0 | 0 | 0 |
| 保育課 | 0 | 0 | 0 | 0 | 0 | 0 | 0 | 0 |
| 区画整理推進室 | 0 | 0 | 0 | 0 | 0 | 0 | 0 | 0 |
| 管理課 | 0 | 0 | 0 | 0 | 0 | 0 | 0 | 0 |
| 施設営繕課 | 200 | 498 | 7,800 | 21,138 | 0 | 0 | 0 | 0 |
| 教育総務課 | 6,613 | 16,467 | 1,500 | 4,065 | 0 | 0 | 345 | 801 |
| 学校給食課 | 1,170 | 2,913 | 184,000 | 498,640 | 0 | 0 | 0 | 0 |
| 生涯学習スポーツ課 | 196 | 488 | 47,300 | 128,183 | 609 | 1,577 | 613 | 1,423 |
| 図書館 | 0 | 0 | 0 | 0 | 0 | 0 | 0 | 0 |
| 合計 | 15,038 | 37,444 | 255,440 | 692,242 | 3,118 | 8,077 | 5,366 | 12,449 |

6. 車両に関する調査結果

車両に関する調査は、平成 27 年度庁用自動車台帳に基づいて行った。ただし、消防車や草刈機等の特殊な車両（以下「特殊な車両」という。特殊な車両の走行距離は不明。）の燃料使用量については、別途、施設光熱水調査の中で記載された数値により把握した（当該数値は施設光熱水調査に含め、車両には計上しなかった。）。

車両の集計上の対象範囲は、走行距離が判明している（把握されている）車両を対象としている。なお、職員の自家用車及び持込運転管理委託している車両等については各種数値に含めないものとする。HFC 排出量は、全ての車両について HFC(HFC-134a)を搭載しているものとした。

6.1 車両に関する温室効果ガスの総排出量の算定結果

車両から排出される温室効果ガス排出量は、平成 12 年度をピークにそれ以降継続して減少し、平成 26 年度は調査開始以降で最も少ない排出量となった。平成 27 年度はわずかに増加したものの、平成 26 年度に次いで少ない排出量となった。

平成 27 年度の排出量は 90.1t で、平成 26 年度に対して 0.6t の増加（+0.6%）となった。

【車両関連総排出量と部門別・ガス別内訳】

| 部門 | 燃料使用量 (L) | CO ₂ (kg) | CH ₄ (kg) | N ₂ O (kg) | HFC (kg) | 総排出量 (kg) |
|--------|--------------|-------------------------|-------------------------|--------------------------|-------------|--------------|
| 企画政策部 | 568 | 1,318 | 0.066 | 0.193 | 0.020 | 1,406 |
| 総務部 | 6,911 | 16,033 | 0.795 | 1.934 | 0.130 | 16,815 |
| 市民部 | 2,633 | 6,107 | 0.309 | 0.619 | 0.060 | 6,385 |
| 環境経済部 | 8,350 | 19,371 | 1.002 | 2.076 | 0.120 | 20,186 |
| 健康福祉部 | 5,468 | 12,686 | 0.608 | 1.353 | 0.127 | 13,285 |
| 子ども家庭部 | 994 | 2,306 | 0.084 | 0.244 | 0.020 | 2,410 |
| 都市整備部 | 5,923 | 13,742 | 0.717 | 1.401 | 0.081 | 14,292 |
| 教育部 | 5,600 | 12,992 | 0.618 | 1.328 | 0.140 | 13,604 |
| 議会事務局 | 706 | 1,639 | 0.049 | 0.142 | 0.010 | 1,697 |
| 計 | 37,152 | 86,194 | 4.250 | 9.290 | 0.707 | 90,080 |

【車両関連総排出量と部門別・ガス別内訳（平成26年度に対する平成27年度の増減率）】

| 部門 | 燃料使用量 | CO ₂ | CH ₄ | N ₂ O | HFC | 総排出量 |
|--------|--------|-----------------|-----------------|------------------|-------|--------|
| 企画政策部 | -53.9% | -53.9% | -38.8% | -38.8% | 0.0% | -52.9% |
| 総務部 | 17.2% | 17.2% | 13.5% | 14.9% | 9.8% | 17.0% |
| 市民部 | 12.2% | 12.2% | 7.8% | 7.8% | 0.0% | 11.9% |
| 環境経済部 | -0.6% | -0.6% | 0.6% | 0.6% | -4.7% | -0.6% |
| 健康福祉部 | -15.2% | -15.2% | -10.9% | -18.6% | -9.6% | -15.2% |
| 子ども家庭部 | - | - | - | - | - | - |
| 都市整備部 | -2.5% | -2.5% | -8.8% | -9.1% | 0.7% | -2.8% |
| 教育部 | -1.2% | -1.2% | 0.1% | -0.5% | 8.9% | -1.1% |
| 議会事務局 | -15.9% | -15.9% | -24.1% | -24.1% | 0.0% | -16.0% |
| 計 | 0.7% | 0.7% | 0.1% | -0.8% | 3.5% | 0.6% |

【車両関連総排出量と部門別・ガス別内訳（平成26年度に対する平成27年度の増減量）】

| 部門 | 燃料使用量 (L) | CO ₂ (kg) | CH ₄ (kg) | N ₂ O (kg) | HFC (kg) | 総排出量 (kg) |
|--------|--------------|-------------------------|-------------------------|--------------------------|-------------|--------------|
| 企画政策部 | -665 | -1,543 | -0.042 | -0.122 | 0.000 | -1,582 |
| 総務部 | 1,012 | 2,347 | 0.094 | 0.251 | 0.012 | 2,439 |
| 市民部 | 285 | 662 | 0.022 | 0.045 | 0.000 | 678 |
| 環境経済部 | -49 | -113 | 0.006 | 0.013 | -0.006 | -122 |
| 健康福祉部 | -977 | -2,267 | -0.074 | -0.310 | -0.013 | -2,379 |
| 子ども家庭部 | 994 | 2,306 | 0.084 | 0.244 | 0.020 | 2,410 |
| 都市整備部 | -154 | -357 | -0.070 | -0.141 | 0.001 | -405 |
| 教育部 | -71 | -164 | 0.000 | -0.007 | 0.011 | -147 |
| 議会事務局 | -134 | -310 | -0.016 | -0.045 | 0.000 | -324 |
| 計 | 242 | 560 | 0.006 | -0.072 | 0.024 | 567 |

6.2 車両使用に関する部門別の比較

【車両使用に関する部門別の状況（各部門ごとの特性）の平成26年度と平成27年度の比較】

平成27年度

| 部門 | 部門全体 | | | | | 1台当たり | |
|--------|---|--------------|--------------|---------------------|------------|----------------|----------------|
| | CO ₂ 排出量 (kgCO ₂) | 燃料 使用量(L) | 走行距離 (km) | 1L当たり走行 距離(km/L) | 対象車両 台数 | 走行距離 (km/台) | 燃料使用量 (L/台) |
| 企画政策部 | 1,318 | 568 | 6,648 | 11.0 | 2 | 3,324 | 284 |
| 総務部 | 16,033 | 6,911 | 72,381 | 10.9 | 13 | 5,568 | 532 |
| 市民部 | 6,107 | 2,633 | 28,121 | 10.8 | 6 | 4,687 | 439 |
| 環境経済部 | 19,371 | 8,350 | 89,056 | 10.7 | 12 | 7,421 | 696 |
| 健康福祉部 | 12,686 | 5,468 | 57,549 | 10.5 | 13 | 4,427 | 421 |
| 子ども家庭部 | 2,306 | 994 | 8,427 | 8.7 | 2 | 4,214 | 497 |
| 都市整備部 | 13,742 | 5,923 | 59,321 | 10.1 | 9 | 6,591 | 658 |
| 教育部 | 12,992 | 5,600 | 55,718 | 10.1 | 15 | 3,715 | 373 |
| 議会事務局 | 1,639 | 706 | 4,890 | 6.9 | 1 | 4,890 | 706 |
| 合計・平均 | 86,194 | 37,152 | 382,111 | 10.4 | 73 | 5,234 | 509 |

平成26年度に対する平成27年度の増減比率

| 部門 | 部門全体 | | | | | 1台当たり | |
|--------|---|--------------|--------------|---------------------|------------|----------------|----------------|
| | CO ₂ 排出量 (kgCO ₂) | 燃料 使用量(L) | 走行距離 (km) | 1L当たり走行 距離(km/L) | 対象車両 台数 | 走行距離 (km/台) | 燃料使用量 (L/台) |
| 企画政策部 | -53.9% | -53.9% | -38.8% | -11.0% | 0.0% | -38.8% | -53.9% |
| 総務部 | 17.2% | 17.2% | 14.3% | -0.6% | 8.3% | 5.6% | 8.1% |
| 市民部 | 12.2% | 12.2% | 7.8% | -4.9% | 0.0% | 7.8% | 12.2% |
| 環境経済部 | -0.6% | -0.6% | 0.6% | 3.6% | -7.7% | 8.9% | 7.7% |
| 健康福祉部 | -15.2% | -15.2% | -12.3% | 2.8% | -7.1% | -5.6% | -8.6% |
| 子ども家庭部 | - | - | - | - | - | - | - |
| 都市整備部 | -2.5% | -2.5% | -9.6% | -6.9% | 12.5% | -19.7% | -13.4% |
| 教育部 | -1.2% | -1.2% | 0.0% | -3.0% | 15.4% | -13.3% | -14.4% |
| 議会事務局 | -15.9% | -15.9% | -24.1% | -9.8% | 0.0% | -24.1% | -15.9% |

平成26年度

| 部門 | 部門全体 | | | | | 1台当たり | |
|-------|---|--------------|--------------|---------------------|------------|----------------|----------------|
| | CO ₂ 排出量 (kgCO ₂) | 燃料 使用量(L) | 走行距離 (km) | 1L当たり走行 距離(km/L) | 対象車両 台数 | 走行距離 (km/台) | 燃料使用量 (L/台) |
| 企画政策部 | 2,861 | 1,233 | 10,854 | 12.3 | 2 | 5,427 | 617 |
| 総務部 | 13,686 | 5,899 | 63,300 | 10.9 | 12 | 5,275 | 492 |
| 市民部 | 5,446 | 2,347 | 26,087 | 11.4 | 6 | 4,348 | 391 |
| 環境経済部 | 19,485 | 8,399 | 88,562 | 10.4 | 13 | 6,812 | 646 |
| 健康福祉部 | 14,953 | 6,445 | 65,627 | 10.2 | 14 | 4,688 | 460 |
| 都市整備部 | 14,099 | 6,077 | 65,631 | 10.9 | 8 | 8,204 | 760 |
| 教育部 | 13,156 | 5,671 | 55,711 | 10.4 | 13 | 4,285 | 436 |
| 議会事務局 | 1,949 | 840 | 6,444 | 7.7 | 1 | 6,444 | 840 |
| 合計・平均 | 85,633 | 36,911 | 382,216 | 10.6 | 69 | 5,539 | 535 |

※ 対象は走行距離が判明している車両

6.3 車両に関する指標の現況及び過年度との比較

通常の車両について、二酸化炭素排出量を平成 26 年度と比較したところ 0.7%増加（燃料使用量は 0.7%増加）していた。

対象台数は平成 26 年度から 4 台増加して 73 台となった。年間燃料使用量が 0.7%増加となるとともに 1 L 当たり走行距離が 1.8%の減少となった。

【車両に関する指標の推移】

| 対象年度 | H17 | H18 | H19 | H20 | H21 | H22 | H23 | H24 | H25 | H26 | H27 | 増減率 H27/H26 |
|---|---------|---------|---------|---------|---------|---------|---------|---------|---------|---------|---------|----------------|
| 年間走行距離の合計 (km) | 477,108 | 481,469 | 481,334 | 425,993 | 402,804 | 401,162 | 375,551 | 388,924 | 389,586 | 382,216 | 382,111 | 0.0% |
| 年間燃料使用量の合計 (L) | 52,392 | 50,893 | 45,644 | 43,186 | 40,521 | 41,114 | 38,372 | 37,263 | 38,209 | 36,911 | 37,152 | 0.7% |
| CO ₂ の合計 (kgCO ₂) | 122,196 | 118,039 | 106,325 | 100,678 | 94,889 | 95,952 | 89,601 | 86,557 | 88,645 | 85,633 | 86,194 | 0.7% |
| 1L 当たり走行距離単純平均 (km/L) | 8.685 | 8.410 | 9.386 | 9.415 | 10.085 | 9.410 | 9.322 | 10.828 | 10.513 | 10.607 | 10.415 | -1.8% |
| 1km 当たりCO ₂ 排出量単純平均 (kgCO ₂) | 0.270 | 0.277 | 0.249 | 0.248 | 0.250 | 0.248 | 0.250 | 0.269 | 0.236 | 0.239 | 0.240 | 0.3% |
| 1L 当たり走行距離全体値 (km/L) | 9.107 | 9.460 | 10.545 | 9.864 | 9.941 | 9.757 | 9.787 | 10.437 | 10.196 | 10.355 | 10.285 | -0.7% |
| 1km 当たりCO ₂ 排出量全体値 (kgCO ₂) | 0.256 | 0.245 | 0.221 | 0.236 | 0.236 | 0.239 | 0.239 | 0.223 | 0.228 | 0.224 | 0.226 | 0.7% |
| 良燃費車使用指数 | 0.950 | 0.886 | 0.888 | 0.955 | 0.944 | 0.965 | 0.953 | 0.828 | 0.952 | 0.937 | 0.941 | 0.4% |
| 対象台数 (台) | 90 | 85 | 81 | 75 | 72 | 77 | 69 | 74 | 69 | 69 | 73 | 5.8% |
| 1台あたりCO ₂ 排出量 (kgCO ₂ /台) | 1,358 | 1,389 | 1,313 | 1,342 | 1,318 | 1,246 | 1,299 | 1,170 | 1,285 | 1,241 | 1,181 | -4.9% |

※ 対象は走行距離が判明している車両

6.4 登録年度別にみた特性

【登録年度別にみた全体に占める割合（平成27年度）】

※ 対象は走行距離が判明している車両

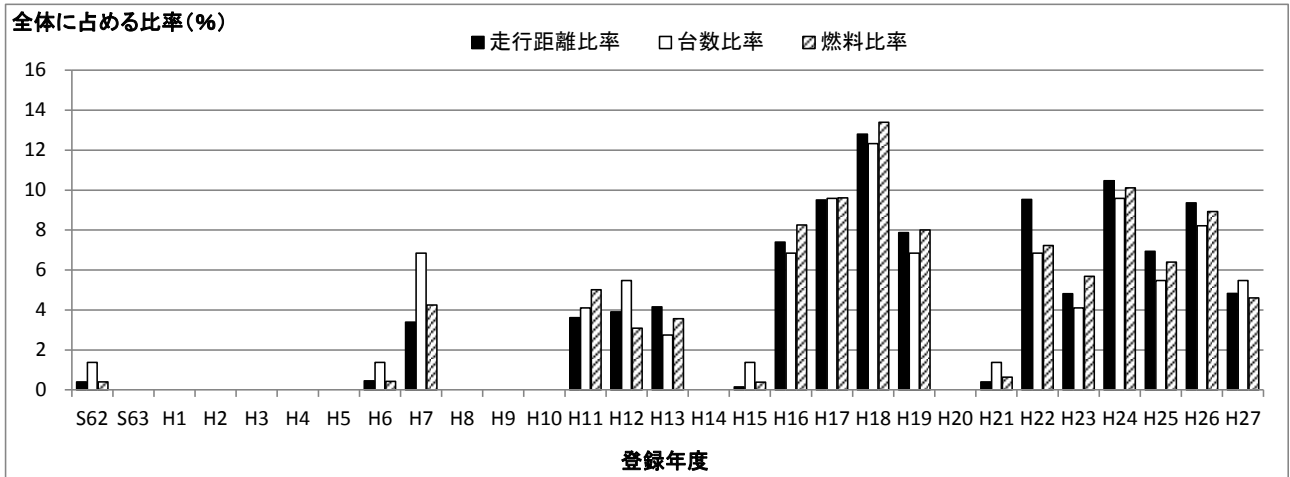

【登録年度別にみた全体に占める割合（平成26年度）】

※ 対象は走行距離が判明している車両

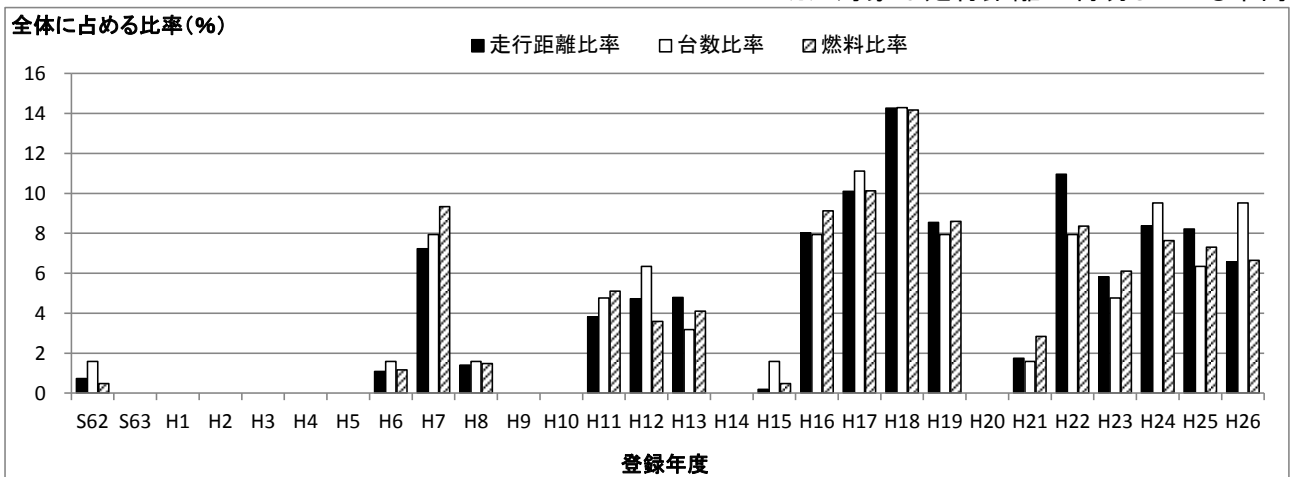

6.5 各車両別にみた排出特性

6.5.1 年間二酸化炭素排出量と排出特性の関係

走行距離当たり二酸化炭素排出量が $0.5\text{kgCO}_2/\text{km}$ を上回る車両は、平成 26 年度から増減なく 1 台であった。

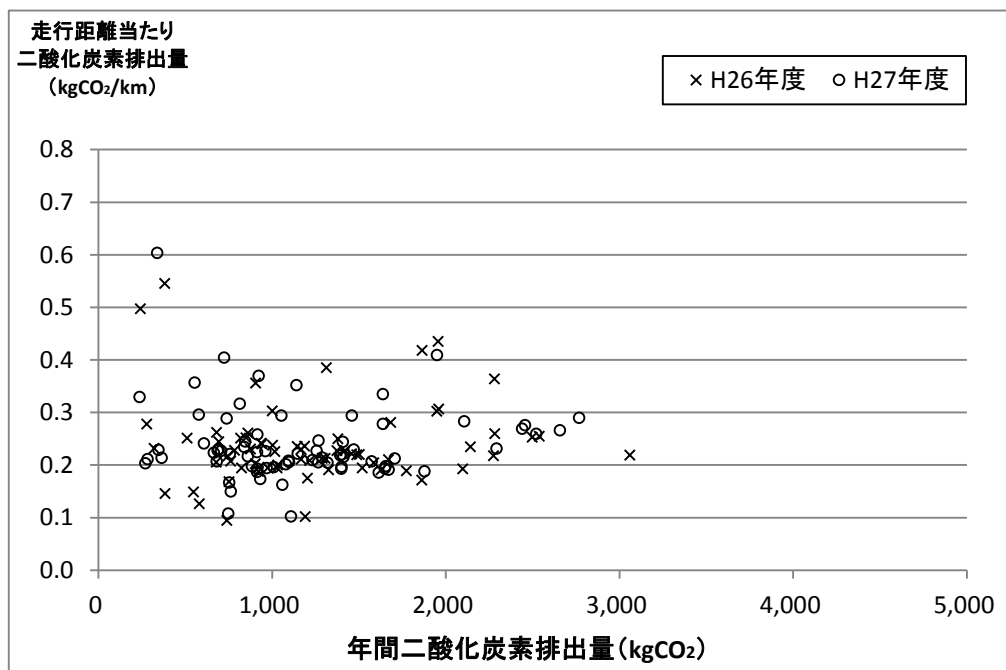

年間二酸化炭素排出量が 2,000kg 以上で距離当たりの二酸化炭素排出量が $0.3\text{kgCO}_2/\text{km}$ 以上の車両の台数は、平成 26 年度から 1 台減り、0 台となった。

6.5.2 走行距離と燃費の関係

平成 26 年度の燃費の最も良い車両は 24.4km/L であったが、平成 27 年度の燃費の最も良い車両は 22.7km/L であった。

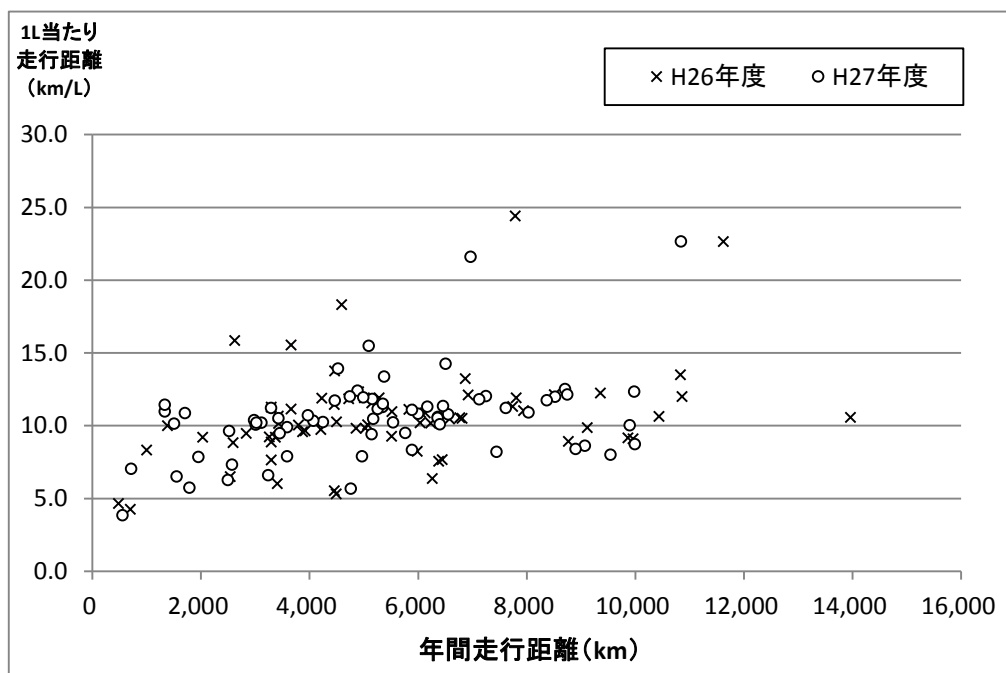

年間の走行距離が 8,000km 以上で燃料 1 L 当たりの走行距離（燃費）が 10km/L 以下の車両の台数は、平成 26 年度から 1 台増え、5 台となった。

【年間の走行距離が 8,000km 以上で燃料 1L 当たりの走行距離が 10km/L 以下の車両】

| 車両番号 | 車種名 | 種別 | 用途 | 課 | CO ₂ 排出量 (kgCO ₂) | 1L 当たり 走行距離 (km/L) | 年間 走行距離 (km) | 年間燃料 使用量 (L) |
|-------------|------------|----|----|-------|--|--------------------|--------------|--------------|
| 八王子501て681 | トヨタラッシュ | 小型 | 乗用 | 農林課 | 2,658 | 8.7 | 9,997 | 1,145.61 |
| 八王子501と8155 | トヨタヴォクシー | 小型 | 乗用 | 地域防災課 | 2,522 | 9.0 | 9,733 | 1,086.88 |
| 八王子480い377 | スズキエブリィ | 軽 | 貨物 | 建設課 | 2,768 | 8.0 | 9,548 | 1,193.00 |
| 八王子400す9007 | ニッサンパネット | 小型 | 貨物 | 生活環境課 | 2,440 | 8.6 | 9,073 | 1,051.80 |
| 八王子500ら2936 | ホンダステップワゴン | 小型 | 乗用 | 総務課 | 2,457 | 8.4 | 8,907 | 1,059.10 |

燃費上位 5 車両のうち、3 台がトヨタプリウスであった。

平成 26 年度から引き続き燃費上位 10 以内に入った車両は 6 台であった。

燃費上位 10 車両は、軽貨物が 6 台、小型乗用車が 3 台、小型貨物が 1 台であった。

【燃費上位 10 車両】

| 車両番号 | 車種名 | 種別 | 用途 | 形状 | 登録年月日 | 課 | 1L当たり走行距離 (km/L) | 年間走行距離 (km) |
|-------------|---------------|----|----|----|-----------|--------|------------------|-------------|
| 八王子300め5185 | トヨタプリウス | 小型 | 乗用 | 箱型 | H22.06.30 | 総務課 | 22.7 | 10,845 |
| 八王子300め5184 | トヨタプリウス | 小型 | 乗用 | 箱型 | H22.06.30 | 総務課 | 21.6 | 6,969 |
| 八王子500た6732 | トヨタプリウス | 小型 | 乗用 | 箱型 | H12.09.11 | 市長公室 | 15.5 | 5,094 |
| 八王子480く7474 | ニッサンクリッパー | 軽 | 貨物 | バン | H27.07.23 | 生活福祉課 | 14.3 | 6,511 |
| 八王子40つ2794 | スズキアルト | 軽 | 貨物 | バン | H12.04.21 | 教育総務課 | 13.9 | 4,528 |
| 八王子480い2567 | ダイハツミラバン | 軽 | 貨物 | バン | H18.08.23 | 高齢者支援課 | 13.4 | 5,375 |
| 八王子501な1321 | トヨタカローラフィールダー | 小型 | 貨物 | バン | H25.05.17 | 都市計画課 | 12.5 | 8,708 |
| 八王子480く1017 | 三菱ミニキャブ | 軽 | 貨物 | バン | H26.06.21 | 総務課 | 12.4 | 4,889 |
| 八王子480き7345 | スズキエブリィ | 軽 | 貨物 | バン | H25.10.31 | 環境政策課 | 12.3 | 9,981 |
| 八王子480え4960 | スバルサンバー | 軽 | 貨物 | バン | H13.07.01 | 環境政策課 | 12.1 | 8,752 |

走行距離 10,000km 以上の車両は、平成 14 年度に 11 台あったが、平成 15 年度に 7 台、平成 16 年度に 5 台まで減少し、以降平成 22 年度まで概ね 4～5 台で推移したのち、平成 23 年度と平成 24 年度は 3 台、平成 25 年度は 4 台、平成 26 年度は 5 台となった。平成 27 年度は、平成 26 年度から 4 台減少し、1 台となった。

【走行距離 10,000km 以上の車両使用状況の変化】

| 車両番号 | 車種名 | 課 | 年間走行距離 (km) | | 年間燃料使用量 (L) | | 1L当たり走行距離 (km/L) | |
|-------------|---------|-----|-------------|--------|-------------|-----|------------------|------|
| | | | H26 | H27 | H26 | H27 | H26 | H27 |
| 八王子300め5185 | トヨタプリウス | 総務課 | 11,624 | 10,845 | 513 | 479 | 22.7 | 22.7 |

7. 冷媒に関する調査結果（カーエアコンを除く）

ここで取り扱う冷媒は、施設に設置されている冷媒封入機器が対象であり、カーエアコンは除いている。また、封入量には、不明の分は含まれない。

7.1 冷媒別封入量

調査で把握した機器の冷媒には、オゾン層破壊係数が大きいフロン類（CFC：クロロフルオロカーボン、HCFC：ハイドロクロロフルオロカーボン）、オゾン層破壊係数が小さいフロン類（HFC：ハイドロフルオロカーボン）がある。また、「ノンフロン冷媒」については、地球温暖化係数（GWP）がゼロ（R600a、臭化リチウム）及び小さいもの（R744）がある。

平成 27 年度は平成 26 年度と比較して、機器台数が 24 台減少した一方で、封入量は 1.2% 増加した。封入量の増加は、フロン類の使用の合理化及び管理の適正化に関する法律（以下「フロン排出抑制法」という。）の調査で判明したものが増加したこと等によるものが大きい。

各冷媒のなかで封入量が最も多い HFC-R134a（GWP=1810）は、平成 26 年度からほとんど増減は見られなかった。地球温暖化係数が比較的大きい CFC-R12（GWP=10,900）の封入量は 3.1% 減少した。

ノンフロン冷媒については、平成 26 年度に対し、炭化水素系冷媒の R600a は 6.5% 増加、いわゆる「CO2 冷媒」の R744 は 75% 増加した。

【冷媒別封入量】

数値は封入量(g)、()内は機器台数

| 冷媒 | 年度 | | | | | | | | | | | | | | | |
|------------|--------------------|--------------------|--------------------|--------------------|--------------------|--------------------|--------------------|--------------------|--------------------|--------------------|--------------------|--------------------|--------------------|--------------------|--------------------|--|
| | H13 | H14 | H15 | H16 | H17 | H18 | H19 | H20 | H21 | H22 | H23 | H24 | H25 | H26 | H27 | |
| CFC-R12 | 56,943 (78) | 58,189 (83) | 58,719 (87) | 58,049 (82) | 56,633 (71) | 56,633 (71) | 58,004 (82) | 57,544 (78) | 58,746 (89) | 58,404 (86) | 58,094 (83) | 56,749 (75) | 49,797 (61) | 50,472 (62) | 48,929 (54) | |
| CFC-R502 | 945 (2) | 945 (2) | 945 (2) | 945 (2) | 215 (1) | 215 (1) | 945 (2) | 945 (2) | 1,675 (3) | 1,675 (3) | 1,675 (4) | 1,675 (4) | 1,675 (4) | 945 (3) | 215 (2) | |
| HCFC-R22 | 1,367,215 (319) | 1,375,435 (322) | 1,405,910 (321) | 1,762,655 (357) | 1,749,965 (347) | 1,749,965 (348) | 1,758,495 (355) | 1,729,625 (338) | 2,144,735 (398) | 2,054,835 (390) | 2,034,010 (384) | 2,030,025 (383) | 1,431,290 (315) | 1,547,356 (326) | 1,481,121 (310) | |
| HCFC-R412A | | | | | | | | | | 1,100 (1) | 1,100 (1) | 1,100 (1) | 17,500 (5) | 16,400 (4) | 16,400 (4) | |
| HFC-R32 | | | | | | | | | | | | | 1,080 (1) | 3,570 (4) | 18,690 (13) | |
| HFC-R134a | 8,799 (51) | 7,623 (58) | 9,302 (60) | 2,007,870 (67) | 2,007,870 (67) | 2,008,424 (72) | 2,008,704 (75) | 2,008,664 (75) | 2,019,728 (176) | 2,019,564 (173) | 2,018,913 (172) | 2,019,461 (174) | 2,018,328 (163) | 2,019,003 (166) | 2,018,801 (164) | |
| HFC-R404A | | | | | | | | | | | 0 (1) | 0 (1) | 0 (1) | 590 (2) | 590 (2) | |
| HFC-R407C | 30,100 (7) | 125,800 (28) | 116,800 (25) | 121,800 (28) | 117,800 (26) | 117,800 (26) | 121,800 (28) | 122,790 (28) | 122,790 (33) | 122,790 (33) | 122,790 (33) | 122,580 (32) | 121,800 (28) | 121,800 (28) | 279,100 (37) | |
| HFC-R410A | 1,350 (1) | 1,350 (1) | 79,950 (21) | 219,460 (45) | 248,860 (47) | 310,010 (59) | 401,152 (67) | 425,172 (76) | 542,792 (104) | 575,072 (114) | 629,352 (129) | 716,752 (153) | 1,497,452 (193) | 1,635,672 (233) | 1,600,112 (230) | |
| R600a | | | | 198 (3) | 380 (6) | 950 (15) | 1,233 (22) | 1,385 (25) | 1,748 (34) | 1,766 (35) | 1,907 (38) | 1,939 (40) | 2,180 (42) | 2,560 (50) | 2,727 (53) | |
| R744 | | | | | | | | | | | | | 240 (1) | 240 (1) | 420 (2) | |
| 臭化リチウム | | | | | | | 0 (1) | 0 (1) | 520,000 (3) | 520,000 (3) | 520,000 (3) | 520,000 (3) | 520,000 (3) | 520,000 (3) | 520,000 (2) | |
| 不明 | 23,055 (110) | 23,380 (103) | 23,380 (115) | 23,380 (106) | 23,380 (102) | 23,486 (101) | 23,486 (106) | 21,436 (106) | 21,436 (135) | 20,631 (134) | 19,211 (135) | 19,198 (131) | 18,568 (104) | 1,893 (98) | 1,568 (83) | |
| 計 | 1,488,407 (568) | 1,592,722 (597) | 1,695,006 (631) | 4,194,357 (690) | 4,205,103 (667) | 4,267,483 (693) | 4,373,819 (738) | 4,367,561 (729) | 5,433,650 (975) | 5,375,837 (972) | 5,407,052 (983) | 5,489,479 (997) | 5,679,910 (921) | 5,920,501 (980) | 5,988,673 (956) | |

7.2 機器種類別にみた冷媒封入量

平成27年度の冷媒封入量は、平成26年度から68kg増加した。各機器種類の中では、業務用空調機器の封入量が多い。

平成26年度と比較して、業務用空調機器は台数が7台減少したものの、封入量は68kg増加した。

【機器別にみた冷媒封入量】

数値は封入量(g)、()内は機器台数

| 機器種類 | 年度 | | | | | | | | | | | | | | | |
|-----------|--------------------|--------------------|--------------------|--------------------|--------------------|--------------------|--------------------|--------------------|--------------------|--------------------|--------------------|--------------------|--------------------|--------------------|--------------------|--|
| | H13 | H14 | H15 | H16 | H17 | H18 | H19 | H20 | H21 | H22 | H23 | H24 | H25 | H26 | H27 | |
| 家庭用エアコン | 134,385 (120) | 118,105 (114) | 101,330 (118) | 109,835 (112) | 99,245 (100) | 103,195 (101) | 136,027 (115) | 109,847 (106) | 112,417 (112) | 116,097 (113) | 110,102 (111) | 109,122 (110) | 92,157 (91) | 108,287 (108) | 110,117 (111) | |
| 家庭用電気冷蔵庫 | 21,647 (167) | 24,042 (176) | 24,251 (182) | 24,347 (185) | 22,943 (176) | 24,533 (191) | 28,717 (210) | 28,369 (231) | 29,448 (225) | 28,680 (223) | 27,860 (215) | 24,466 (200) | 16,678 (211) | 17,783 (211) | 16,114 (204) | |
| 業務用冷凍空調機器 | 1,332,375 (281) | 1,450,575 (307) | 1,569,425 (331) | 4,060,175 (393) | 4,082,915 (391) | 4,139,755 (401) | 4,209,075 (411) | 4,228,355 (413) | | | | | | | | |
| 業務用空調機器 | | | | | | | | | 5,273,790 (477) | 5,213,415 (478) | 5,250,815 (488) | 5,338,355 (512) | 5,554,765 (493) | 5,759,021 (522) | 5,827,441 (515) | |
| 業務用冷凍冷蔵庫 | | | | | | | | | 17,995 (155) | 17,645 (156) | 18,275 (161) | 17,536 (160) | 16,310 (137) | 35,410 (139) | 35,001 (126) | |

※ 平成21年度から「業務用冷凍空調機器」「業務用空調機器」と「業務用冷凍冷蔵庫」となっている。

7.3 課別にみた冷媒封入量

平成26年度と比較して封入量が最も増加した課は、五日市出張所で、封入量が227kg増加、台数も19台増加した。これは、これまでの報告漏れの機器による増加である。

一方、封入量が最も減少した課は、図書館で、65kg減少した。

【課別にみた冷媒封入量】

| No. | H24年度 | | H25年度 | | H26年度 | | H27年度 | | | | | |
|-----|------------|-----------|-------|------------|-----------|------|------------|-----------|------|------------|-----------|-----|
| | 課 | 封入量合計(g) | 機器台数 | 課 | 封入量合計(g) | 機器台数 | 課 | 封入量合計(g) | 機器台数 | | | |
| 1 | 施設管理課 | 2,444,535 | 60 | 施設管理課 | 2,446,935 | 58 | 施設管理課 | 2,465,045 | 59 | 施設管理課 | 2,422,645 | 55 |
| 2 | 教育総務課 | 1,043,330 | 509 | 教育総務課 | 1,934,710 | 564 | 教育総務課 | 1,911,020 | 559 | 教育総務課 | 1,928,066 | 558 |
| 3 | 図書館 | 723,899 | 21 | 図書館 | 723,899 | 21 | 図書館 | 725,149 | 22 | 図書館 | 660,449 | 20 |
| 4 | 五日市出張所 | 78,890 | 26 | 五日市出張所 | 79,320 | 29 | 五日市出張所 | 72,730 | 26 | 五日市出張所 | 299,248 | 45 |
| 5 | スポーツ推進課 | 278,210 | 60 | 生涯学習スポーツ課 | 159,591 | 48 | 生涯学習スポーツ課 | 165,991 | 49 | 生涯学習スポーツ課 | 158,931 | 41 |
| 6 | 生涯学習推進課 | 106,841 | 25 | 生涯学習スポーツ課 | 159,591 | 48 | 生涯学習スポーツ課 | 165,991 | 49 | 生涯学習スポーツ課 | 158,931 | 41 |
| 7 | 地域防災課 | 27,400 | 43 | 地域防災課 | 43,800 | 47 | 地域防災課 | 149,450 | 71 | 地域防災課 | 149,450 | 68 |
| 8 | 契約管財課 | 82,300 | 5 | 契約管財課 | 82,300 | 5 | 契約管財課 | 101,346 | 7 | 契約管財課 | 94,346 | 6 |
| 9 | — | — | — | — | — | — | — | — | — | 子ども政策課 | 49,855 | 48 |
| 10 | — | — | — | — | — | — | — | — | — | 保育課 | 45,597 | 19 |
| 11 | 障がい者支援課 | 3,000 | 3 | 障がい者支援課 | 3,000 | 3 | 障がい者支援課 | 35,165 | 13 | 障がい者支援課 | 35,165 | 12 |
| 12 | 学校給食課 | 16,073 | 28 | 学校給食課 | 16,073 | 28 | 学校給食課 | 37,568 | 29 | 学校給食課 | 33,808 | 21 |
| 13 | 環境政策課 | 26,111 | 10 | 環境政策課 | 28,759 | 12 | 環境政策課 | 42,219 | 16 | 環境政策課 | 30,364 | 13 |
| 14 | 健康課 | 36,800 | 12 | 健康課 | 36,800 | 12 | 健康課 | 29,945 | 14 | 健康課 | 29,945 | 13 |
| 15 | 観光まちづくり活動課 | 0 | 0 | 観光まちづくり活動課 | 0 | 0 | 観光まちづくり活動課 | 37,330 | 24 | 観光まちづくり活動課 | 28,920 | 18 |
| 16 | 生活福祉課 | 346,780 | 42 | 生活福祉課 | 15,850 | 6 | 生活福祉課 | 15,850 | 6 | 生活福祉課 | 15,850 | 6 |
| 17 | 管理課 | 0 | 1 | 管理課 | 0 | 1 | 管理課 | 3,400 | 2 | 管理課 | 3,400 | 1 |
| 18 | 農林課 | 2,400 | 5 | 農林課 | 2,400 | 5 | 農林課 | 13,250 | 5 | 農林課 | 2,400 | 5 |
| 19 | 市長公室 | 102 | 1 | 市長公室 | 102 | 1 | 市長公室 | 102 | 1 | 市長公室 | 102 | 1 |
| 20 | 議会事務局 | 102 | 1 | 議会事務局 | 102 | 1 | 議会事務局 | 102 | 1 | 議会事務局 | 102 | 1 |
| 21 | 子育て支援課 | 0 | 1 | 子育て支援課 | 0 | 1 | 子育て支援課 | 0 | 1 | 子育て支援課 | 30 | 2 |
| 22 | 区画整理推進室 | 0 | 2 | 区画整理推進室 | 0 | 2 | 区画整理推進室 | 0 | 2 | 区画整理推進室 | 0 | 2 |
| 23 | 生活環境課 | 0 | 1 | 生活環境課 | 0 | 1 | 生活環境課 | 0 | 1 | 生活環境課 | 0 | 1 |
| 24 | 観光商工課 | 0 | 19 | 観光商工課 | 0 | 9 | 観光商工課 | 0 | 0 | 観光商工課 | 0 | 0 |
| 25 | 児童課 | 107,766 | 71 | 児童課 | 106,269 | 67 | 児童課 | 114,839 | 72 | 児童課 | — | — |
| 26 | 公民館 | 135,470 | 27 | — | — | — | — | — | — | — | — | — |
| 27 | あきる野ルピア | 19,930 | 15 | — | — | — | — | — | — | — | — | — |
| 28 | 秋川キララホール | 9,540 | 9 | — | — | — | — | — | — | — | — | — |
| | 計 | 5,489,479 | 997 | 計 | 5,679,910 | 921 | 計 | 5,920,501 | 980 | 計 | 5,988,673 | 956 |

7.4 冷媒の種類や封入量が不明のもの

封入量が不明なものは、平成 25 年度と比較して、CFC-R12 が 2 台、HCFC-R22 が 3 台、臭化リチウムが 1 台、それぞれ減少した。

冷媒の種類が不明なものは、14 台減少した。

【冷媒の種類や封入量が不明な台数】

| 冷媒 | 年度 | | | | | | |
|------------|-----|-----|-----|-----|-----|-----|-----|
| | H21 | H22 | H23 | H24 | H25 | H26 | H27 |
| CFC-R12 | 6 | 6 | 6 | 6 | 4 | 3 | 1 |
| CFC-R502 | | | 1 | 1 | 1 | 1 | 1 |
| HCFC-R22 | 27 | 26 | 25 | 26 | 25 | 21 | 18 |
| HCFC-R412A | | | | | | | |
| HFC-R32 | | | | | | | |
| HFC-R134a | 5 | 5 | 7 | 7 | 3 | 1 | 1 |
| HFC-R404A | | | 1 | 1 | 1 | | |
| HFC-R407C | 1 | 1 | 1 | 1 | | | |
| HFC-R410A | 4 | 1 | 1 | 1 | 1 | 1 | 1 |
| R600a | 2 | 2 | 2 | 3 | 1 | 1 | 1 |
| R744 | | | | | | | |
| 臭化リチウム | 1 | 1 | 1 | 1 | 1 | 1 | 0 |
| 不明 | 122 | 128 | 128 | 124 | 99 | 86 | 72 |

7.5 冷媒別・機器別にみた封入量

家庭用エアコンについては、HCFC-R22 と代替フロンである HFC-R410A の封入量が最も多い。いずれも、平成 26 年度と比較して封入量、機器台数とも変化はない。

家庭用電気冷蔵庫については、HFC-R134a の封入量が最も多く、平成 26 年度に比べて機器台数は 2 台減り、64 台となった。次いで封入量が多い CFC-R12 は、機器台数及び封入量とも減少した。一方、ノンフロン冷媒の R600a の機器台数は、平成 26 年度から 2 台増え、51 台となった。

業務用空調機器については、代替フロンである HFC-R134a や HFC-R410A、HCFC-R22 の封入量が多い。HCFC-R22 の機器台数は、平成 26 年度から 12 台減少し、247 台となった。また、HFC-R407C の機器台数は、平成 26 年度から 9 台増え、33 台となった。

業務用冷凍冷蔵庫では、HCFC-R22 の封入量が最も多い。

【冷媒別・機器別にみた封入量】

| 機器種類 | 冷媒 | H21年度 | | H22年度 | | H23年度 | | H24年度 | | H25年度 | | H26年度 | | H27年度 | |
|----------|------------|-----------|------|-----------|------|-----------|------|-----------|------|-----------|------|-----------|------|-----------|------|
| | | 封入量(g) | 機器台数 | 封入量(g) | 機器台数 | 封入量(g) | 機器台数 | 封入量(g) | 機器台数 | 封入量(g) | 機器台数 | 封入量(g) | 機器台数 | 封入量(g) | 機器台数 |
| 家庭用エアコン | CFC-R12 | 190 | 1 | 190 | 1 | 190 | 1 | 190 | 1 | 190 | 1 | 190 | 1 | 190 | 1 |
| | HCFC-R22 | 67,305 | 56 | 64,005 | 55 | 55,380 | 50 | 54,400 | 51 | 45,905 | 46 | 47,935 | 47 | 47,935 | 47 |
| | HCFC-R412A | | | | | | | | | 900 | 1 | 900 | 1 | 900 | 1 |
| | HFC-R32 | | | | | | | | | 1,080 | 1 | 3,570 | 4 | 5,590 | 7 |
| | HFC-R407C | 6,500 | 4 | 6,500 | 4 | 6,500 | 4 | 6,500 | 4 | 6,500 | 4 | 6,500 | 4 | 6,500 | 4 |
| | HFC-R410A | 38,422 | 19 | 42,102 | 21 | 48,032 | 24 | 48,032 | 24 | 37,582 | 18 | 49,192 | 28 | 49,192 | 28 |
| | 不明 | 0 | 32 | 0 | 32 | 0 | 32 | 0 | 30 | 0 | 20 | 0 | 23 | 0 | 24 |
| 家庭用電気冷蔵庫 | CFC-R12 | 15,156 | 72 | 14,814 | 69 | 14,504 | 66 | 13,659 | 59 | 6,707 | 47 | 6,652 | 46 | 5,409 | 42 |
| | CFC-R502 | 215 | 1 | 215 | 1 | 215 | 2 | 215 | 2 | 215 | 2 | 215 | 2 | 215 | 2 |
| | HFC-R134a | 9,308 | 79 | 8,864 | 75 | 8,213 | 72 | 8,131 | 71 | 7,054 | 64 | 7,199 | 66 | 6,994 | 64 |
| | R600a | 1,748 | 33 | 1,766 | 34 | 1,907 | 37 | 1,893 | 38 | 2,134 | 41 | 2,514 | 49 | 2,618 | 51 |
| | 不明 | 581 | 45 | 581 | 45 | 581 | 45 | 568 | 45 | 568 | 46 | 1,203 | 48 | 878 | 45 |
| | CFC-R12 | 42,900 | 10 | 42,900 | 10 | 42,900 | 10 | 42,900 | 10 | 42,900 | 10 | 42,900 | 10 | 42,900 | 9 |
| 業務用空調機器 | CFC-R502 | 730 | 1 | 730 | 1 | 730 | 1 | 730 | 1 | 730 | 1 | 730 | 1 | 730 | 1 |
| | HCFC-R22 | 2,072,420 | 320 | 1,982,520 | 313 | 1,973,620 | 312 | 1,971,320 | 311 | 1,381,080 | 249 | 1,477,826 | 259 | 1,412,136 | 247 |
| | HCFC-R412A | | | 1,100 | 1 | 1,100 | 1 | 1,100 | 1 | 16,600 | 4 | 15,500 | 3 | 15,500 | 3 |
| | HFC-R32 | | | | | | | | | | | | | 13,100 | 6 |
| | HFC-R134a | 2,000,285 | 3 | 2,000,285 | 3 | 2,000,285 | 3 | 2,000,285 | 3 | 2,000,285 | 3 | 2,000,285 | 3 | 2,000,285 | 3 |
| | HFC-R407C | 115,300 | 24 | 115,300 | 24 | 115,300 | 24 | 115,300 | 24 | 115,300 | 24 | 115,300 | 24 | 272,600 | 33 |
| | HFC-R410A | 501,930 | 84 | 830,530 | 92 | 578,880 | 104 | 553,070 | 104 | 1,459,870 | 175 | 1,586,480 | 205 | 1,550,920 | 202 |
| | 臭化リチウム | 520,000 | 3 | 520,000 | 3 | 520,000 | 3 | 520,000 | 3 | 520,000 | 3 | 520,000 | 3 | 520,000 | 2 |
| | 不明 | 20,225 | 32 | 20,050 | 31 | 18,000 | 30 | 18,000 | 30 | 18,000 | 24 | 0 | 14 | 0 | 10 |
| | CFC-R12 | 500 | 6 | 500 | 6 | 500 | 6 | 0 | 5 | 0 | 3 | 730 | 5 | 620 | 3 |
| 業務用冷凍冷蔵庫 | CFC-R502 | 730 | 1 | | | 730 | 1 | 730 | 1 | 730 | 1 | | | | |
| | HCFC-R22 | 5,010 | 22 | 5,010 | 22 | 5,010 | 22 | 4,305 | 21 | 4,305 | 20 | 21,595 | 20 | 21,050 | 16 |
| | HFC-R134a | 10,135 | 94 | 10,415 | 95 | 10,415 | 97 | 11,045 | 98 | 10,989 | 96 | 11,519 | 97 | 11,522 | 97 |
| | HFC-R404A | | | | | 0 | 1 | 0 | 1 | 0 | 1 | 590 | 2 | 590 | 2 |
| | R600a | 0 | 1 | 0 | 1 | 0 | 1 | 46 | 2 | 46 | 1 | 46 | 1 | 109 | 2 |
| | R744 | | | | | | | | | 240 | 1 | 240 | 1 | 420 | 2 |
| | 不明 | 630 | 26 | 0 | 26 | 630 | 28 | 630 | 26 | 0 | 14 | 690 | 13 | 690 | 4 |

7.6 設備改修等が実施されたもの

平成27年度に「廃棄した」として報告された機器は、平成26年度から42台減少し、30台となった。「補修した」として報告された機器は、はなかった。

【調査において廃棄補修等が回答された冷媒封入機器】

| 機器ID | 課 | 係 | 施設 | 購入等年月 | 機器種類 | 冷媒 | 封入量(g) | 状態 | 内容 |
|------|-----------|---------|------------|--------|----------|-----------|--------|------|-----------------------------|
| 309 | 五日市出張所 | 市民総合窓口係 | 五日市出張所 | 1999/6 | 家庭用エアコン | HCFC-R22 | 750 | 廃棄した | |
| 310 | 五日市出張所 | 市民総合窓口係 | 五日市出張所 | 1983 | 家庭用エアコン | HCFC-R22 | 不明 | 廃棄した | |
| 311 | 五日市出張所 | 市民総合窓口係 | 五日市出張所 | 1983 | 家庭用エアコン | HCFC-R22 | 不明 | 廃棄した | |
| 312 | 五日市出張所 | 市民総合窓口係 | 五日市出張所 | 1983 | 家庭用エアコン | HCFC-R22 | 不明 | 廃棄した | |
| 313 | 五日市出張所 | 市民総合窓口係 | 五日市出張所 | 1983 | 家庭用エアコン | HCFC-R22 | 不明 | 廃棄した | |
| 314 | 五日市出張所 | 市民総合窓口係 | 五日市出張所 | 1983 | 家庭用エアコン | HCFC-R22 | 不明 | 廃棄した | |
| 315 | 五日市出張所 | 市民総合窓口係 | 五日市出張所 | 1983 | 家庭用エアコン | HCFC-R22 | 不明 | 廃棄した | |
| 316 | 五日市出張所 | 市民総合窓口係 | 五日市出張所 | 1983 | 家庭用エアコン | HCFC-R22 | 不明 | 廃棄した | |
| 317 | 五日市出張所 | 市民総合窓口係 | 五日市出張所 | 1983 | 家庭用エアコン | HCFC-R22 | 不明 | 廃棄した | |
| 325 | 五日市出張所 | 市民総合窓口係 | 五日市会館 | 1985 | 家庭用エアコン | HCFC-R22 | 900 | 廃棄した | |
| 326 | 五日市出張所 | 市民総合窓口係 | 五日市会館 | 1985 | 家庭用エアコン | HCFC-R22 | 900 | 廃棄した | |
| 327 | 五日市出張所 | 市民総合窓口係 | 五日市会館 | 不明 | 家庭用エアコン | HCFC-R22 | 不明 | 廃棄した | |
| 328 | 五日市出張所 | 市民総合窓口係 | 五日市会館 | 不明 | 家庭用エアコン | HCFC-R22 | 不明 | 廃棄した | |
| 329 | 五日市出張所 | 市民総合窓口係 | 五日市会館 | 不明 | 家庭用エアコン | HCFC-R22 | 不明 | 廃棄した | |
| 330 | 五日市出張所 | 市民総合窓口係 | 五日市会館 | 不明 | 家庭用エアコン | HCFC-R22 | 不明 | 廃棄した | |
| 784 | 子ども政策課 | 児童館係 | 草花児童センター | 2005/1 | 家庭用エアコン | HFC-R410A | 960 | 廃棄した | 2014/7/15 管理番号1104260853 |
| 1231 | 子ども政策課 | 児童館係 | 屋城児童館 | 2009/7 | 家庭用エアコン | HFC-R410A | 1000 | 廃棄した | 2014/7/29 管理番号1923024963 |
| 90 | 教育総務課 | 教育施設係 | 西秋留小学校 | 1994/5 | 業務用空調機器 | HCFC-R22 | 2400 | 廃棄した | 引取証明書 2015/10/9の交付を受けた。 |
| 95 | 教育総務課 | 教育施設係 | 西秋留小学校 | 1993/6 | 業務用空調機器 | HCFC-R22 | 4300 | 廃棄した | 引取証明書 2015/7/8の交付を受けた。 |
| 114 | 教育総務課 | 教育施設係 | 南秋留小学校 | 1993/6 | 業務用空調機器 | HCFC-R22 | 4300 | 廃棄した | 引取証明書 2015/8/8の交付を受けた。 |
| 200 | 教育総務課 | 教育施設係 | 秋多中学校 | 1988/6 | 業務用空調機器 | HCFC-R22 | 4800 | 廃棄した | 2008/7 廃棄済 |
| 203 | 教育総務課 | 教育施設係 | 秋多中学校 | 1998/6 | 業務用空調機器 | HCFC-R22 | 1400 | 廃棄した | 引取証明書 2015/8/31の交付を受けた。 |
| 236 | 教育総務課 | 教育施設係 | 西中学校 | 1990/7 | 業務用空調機器 | HCFC-R22 | 2800 | 廃棄した | 引取証明書2016/3/4の交付を受けた。 |
| 238 | 教育総務課 | 教育施設係 | 西中学校 | 1982/6 | 業務用空調機器 | HCFC-R22 | 2500 | 廃棄した | 2005/12 廃棄済 |
| 271 | 教育総務課 | 教育施設係 | 五日市中学校 | 1992/6 | 業務用空調機器 | CFC-R12 | 5700 | 廃棄した | 引取証明書 2014/10/30の交付を受けた。 |
| 273 | 教育総務課 | 教育施設係 | 五日市中学校 | 1992/6 | 業務用空調機器 | CFC-R12 | 4400 | 廃棄した | 引取証明書 2015/7/8の交付を受けた。 |
| 1326 | 教育総務課 | 教育施設係 | 草花小学校 | 2002/5 | 業務用冷凍冷蔵庫 | HFC-R134a | 110 | 廃棄した | 引取証明書 2015/3/4の交付を受けた。 |
| 26 | 生涯学習スポーツ課 | 生涯学習係 | アートスタジオ五日市 | 1993/7 | 家庭用エアコン | HCFC-R22 | 730 | 廃棄した | お問合せ管理票番号 0015000903960 |
| 27 | 生涯学習スポーツ課 | 生涯学習係 | アートスタジオ五日市 | 1993/7 | 家庭用エアコン | HCFC-R22 | 730 | 廃棄した | お問合せ管理票番号 0015000903960 |
| 31 | 生涯学習スポーツ課 | 生涯学習係 | アートスタジオ五日市 | 1993/7 | 家庭用エアコン | HCFC-R22 | 6000 | 廃棄した | 引取証明書 2015/6/11の交付を受けた。 |

今後とも、家庭用機器については家電リサイクル法により、また、業務用機器についてはフロン排出抑制法により、適正に対応していくことが必要である。

東京都環境確保条例では、①カーエアコン、②業務用冷凍空調機器、③自動販売機、④家庭用冷蔵庫、⑤ルームエアコンを特定機器として、特定機器を廃棄する場合に、回収を委託する場合は特定物質（フロン類＝CFC，HCFC，HFC）を適正に回収する者（回収事業者）への委託を義務づけている。（平成 13 年 4 月 1 日から。HFC については平成 14 年 4 月から。）

【処理した内容欄で記述すべき内容】

| 処理 | 機器 | 記述すべき内容 |
|----|----------|-----------------------------|
| 補修 | 全て | 漏洩の有無。漏洩した場合や追加封入した場合の量。日付。 |
| 廃棄 | 家庭用エアコン | 家電リサイクル券控えのお問い合わせ管理番号。日付。 |
| | 家庭用電気冷蔵庫 | |
| | 業務用空調機器 | フロン類回収業者から交付を受けた引取証明書の発行日。 |
| | 業務用冷凍冷蔵庫 | |

7.7 新規に登録された冷媒について

次表では、施設での新規導入分及びこれまでの報告漏れについて掲載した。

機器台数は、全 41 台中、新規導入分は 15 台、これまでの報告漏れは 25 台、購入年月日不明が 1 台であった。新規導入台数が平成 26 年度から 18 台減少し、全体の台数は減少した（平成 26 年度の新規は 33 台、これまでの報告漏れは 28 台、購入年月日不明は 9 台であった。）。

平成 27 年度に新規に導入した機器の台数は、HFC-R32 が 8 台と比較的多い。ノンフロン冷媒の R-600a は 4 台であった。

平成 27 年度に新規に登録された機器は業務用空調機器が最も多く、冷媒としてはオゾン層破壊効果のない代替フロン類（HFC-R410A、HFC-R407C）が採用されている。ただし、HFC については、強い温室効果を持つガスであるため、地球温暖化防止の観点から廃棄時における適切な回収等が必要とされる。一方、家庭用エアコンでは、HFC-R32 を使用したものが導入されている。

【今回調査において新たに登録された冷媒封入機器】

| 課 | 係 | 施設 | 購入等年月 | 機器種類 | 冷媒 | 封入量(g) | 機器名称 |
|-----------|---------|--------------|---------|----------|-----------|--------|--------------|
| 五日市出張所 | 市民総合窓口係 | 五日市会館 | 2005 | 業務用空調機器 | HFC-R410A | 8600 | - |
| 五日市出張所 | 市民総合窓口係 | 五日市会館 | 2005 | 業務用空調機器 | HFC-R410A | 8600 | - |
| 五日市出張所 | 市民総合窓口係 | 五日市会館 | 2005 | 業務用空調機器 | HFC-R410A | 8600 | - |
| 五日市出張所 | 市民総合窓口係 | 五日市会館 | 2005 | 業務用空調機器 | HFC-R410A | 8600 | - |
| 五日市出張所 | 市民総合窓口係 | 五日市会館 | 2005 | 業務用空調機器 | HFC-R410A | 8600 | - |
| 五日市出張所 | 市民総合窓口係 | 五日市出張所 | 2001 | 業務用空調機器 | HFC-R407C | 17400 | - |
| 五日市出張所 | 市民総合窓口係 | 五日市出張所 | 2001 | 業務用空調機器 | HFC-R407C | 14200 | - |
| 五日市出張所 | 市民総合窓口係 | 五日市出張所 | 2001 | 業務用空調機器 | HFC-R407C | 14200 | - |
| 五日市出張所 | 市民総合窓口係 | 五日市出張所 | 2001 | 業務用空調機器 | HFC-R407C | 15500 | - |
| 五日市出張所 | 市民総合窓口係 | 五日市出張所 | 2001 | 業務用空調機器 | HFC-R407C | 14200 | - |
| 五日市出張所 | 市民総合窓口係 | 五日市出張所 | 2001 | 業務用空調機器 | HFC-R407C | 15500 | - |
| 五日市出張所 | 市民総合窓口係 | 五日市出張所 | 2001 | 業務用空調機器 | HFC-R407C | 17400 | - |
| 五日市出張所 | 市民総合窓口係 | 五日市出張所 | 2001 | 業務用空調機器 | HFC-R407C | 5600 | - |
| 五日市出張所 | 市民総合窓口係 | 五日市出張所 | 2001 | 業務用空調機器 | HFC-R407C | 14200 | - |
| 五日市出張所 | 市民総合窓口係 | 五日市出張所 | 2001 | 業務用空調機器 | HFC-R407C | 17400 | - |
| 五日市出張所 | 市民総合窓口係 | 五日市出張所 | 2001 | 業務用空調機器 | HFC-R407C | 17400 | - |
| 五日市出張所 | 市民総合窓口係 | 五日市出張所 | 2001 | 業務用空調機器 | HCFC-R22 | 11800 | - |
| 五日市出張所 | 市民総合窓口係 | 五日市出張所 | 2001 | 業務用空調機器 | HFC-R407C | 17400 | - |
| 五日市出張所 | 市民総合窓口係 | 五日市出張所 | 不明 | 家庭用電気冷蔵庫 | CFC-R12 | 48 | 職員課冷蔵庫(地下食堂) |
| 環境政策課 | 環境の森推進係 | 小宮ふるさと自然体験学校 | 2009 | 家庭用電気冷蔵庫 | R-600a | 45 | 調理場(1F)冷蔵庫2 |
| 子ども政策課 | 児童館係 | 南秋留児童館 | 2015/9 | 家庭用電気冷蔵庫 | R-600a | 73 | |
| 子ども政策課 | 児童館係 | 草花児童センター | 2015/6 | 家庭用エアコン | 不明 | 不明 | |
| 子ども政策課 | 児童館係 | 屋城児童館 | 2015/6 | 家庭用エアコン | 不明 | 不明 | |
| 子育て支援課 | 子育て支援係 | あきる野ルピア | 2015/8 | 家庭用電気冷蔵庫 | R-600a | 30 | 家庭用電気冷蔵庫 |
| 教育総務課 | 学務係 | 多西小学校 | 2015/5 | 業務用冷凍冷蔵庫 | R-600a | 63 | 湯沸室 |
| 教育総務課 | 学務係 | 東秋留小学校 | 2015/6 | 家庭用電気冷蔵庫 | R-600a | 39 | 特別支援 |
| 教育総務課 | 教育施設係 | 西秋留小学校 | 2015/6 | 業務用空調機器 | HFC-R32 | 3150 | 保健室 |
| 教育総務課 | 教育施設係 | 西秋留小学校 | 2015/8 | 業務用空調機器 | HFC-R32 | 1200 | 校長室 |
| 教育総務課 | 教育施設係 | 南秋留小学校 | 2015/7 | 業務用空調機器 | HFC-R32 | 3150 | 保健室 |
| 教育総務課 | 教育施設係 | 草花小学校 | 2015/7 | 業務用冷凍冷蔵庫 | HFC-R134a | 113 | 校舎1階廊下東側 |
| 教育総務課 | 教育施設係 | 五日市小学校 | 2014/6 | 家庭用エアコン | HFC-R32 | 620 | 相談室(旧PC準備室) |
| 教育総務課 | 教育施設係 | 秋多中学校 | 2015/8 | 家庭用エアコン | HFC-R32 | 980 | クラブハウス(和室小) |
| 教育総務課 | 教育施設係 | 秋多中学校 | 2000/6 | 業務用空調機器 | HCFC-R22 | 1700 | 教育相談室(B棟2F) |
| 教育総務課 | 教育施設係 | 西中学校 | 1998/6 | 業務用空調機器 | HCFC-R22 | 2400 | 応接室 |
| 教育総務課 | 教育施設係 | 西中学校 | 1992/6 | 業務用空調機器 | HCFC-R22 | 4000 | CP室 |
| 教育総務課 | 教育施設係 | 西中学校 | 2016/1 | 業務用空調機器 | HFC-R32 | 1350 | 事務室 |
| 教育総務課 | 教育施設係 | 五日市中学校 | 2015/2 | 業務用空調機器 | HFC-R410A | 3200 | 職員室(西側) |
| 教育総務課 | 教育施設係 | 五日市中学校 | 2015/6 | 業務用空調機器 | HFC-R32 | 1350 | 事務室 |
| 生涯学習スポーツ課 | 生涯学習係 | アトスタジオ五日市 | 2014/11 | 家庭用エアコン | HFC-R32 | 520 | |
| 生涯学習スポーツ課 | 生涯学習係 | アトスタジオ五日市 | 2015/6 | 業務用空調機器 | HFC-R32 | 2900 | |
| 生涯学習スポーツ課 | 生涯学習係 | アトスタジオ五日市 | 2015/11 | 家庭用エアコン | HFC-R32 | 520 | |

8. 用紙に関する調査結果

従来の集計では、古紙使用率(古紙パルプ配合率)は、ほぼ100%に近い水準で推移してきたが、平成20年の古紙配合率偽装問題により、実際の古紙パルプ配合率はその水準に達していなかったと想定され、第一次計画の目標であった75%にも達していなかった可能性がある。

したがって、古紙使用率については、把握可能性に不透明な部分があったことから、平成20年度から平成24年度までの結果では古紙重量及び古紙使用率の集計結果を示さないこととしており、以下の各表中においては、該当箇所を「-」で示した。

なお、平成25年度以降の結果については、参考として、判明分の古紙重量を表示した。

8.1 用紙購入金額(全庁)

全庁の用紙購入金額は、158万円増加した。単価契約対象内は、平成26年度に比べ119万円増加した。

【用紙購入金額(全庁)】

| 年度 | 金額(円) | 単価契約対象内 金額(円) |
|--------|------------|------------------|
| 平成11年度 | 14,801,433 | |
| 平成12年度 | 15,049,575 | 13,970,545 |
| 平成13年度 | 17,481,113 | 14,092,580 |
| 平成14年度 | 17,247,908 | 12,760,160 |
| 平成15年度 | 15,697,783 | 12,044,120 |
| 平成16年度 | 16,238,879 | 13,347,690 |
| 平成17年度 | 16,704,707 | 14,380,280 |
| 平成18年度 | 13,562,673 | 12,410,880 |
| 平成19年度 | 14,388,150 | 12,642,990 |
| 平成20年度 | 19,894,853 | 13,888,600 |
| 平成21年度 | 15,825,543 | 14,132,650 |
| 平成22年度 | 14,684,412 | 13,000,630 |
| 平成23年度 | 15,821,982 | 14,294,320 |
| 平成24年度 | 15,111,712 | 13,895,370 |
| 平成25年度 | 15,688,714 | 14,726,712 |
| 平成26年度 | 15,977,312 | 14,874,196 |
| 平成27年度 | 17,554,628 | 16,064,497 |

※ 単価契約対象外にあつては、金額の記入があつたもののみ

8.2 課別にみた結果

総務課及び教育総務課が用紙購入金額のほとんどを占めている。

購入金額を平成26年度と比較すると、教育総務課が145万円、健康課が8万円、環境政策課が6万円の増加となった。一方、高齢者支援課が9万円、農林課が7万円の減少となり、全体では158万円の増加となった。

【課別用紙購入量（金額順）】

| 課 | 平成24年度 | | | 平成26年度 | | | 平成27年度 | | |
|------------|------------|-----------------|----------|------------|-----------------|-------------------|------------|-----------------|-------------------|
| | 金額(円) | 重量(kg) (判明分) | 古紙重量(kg) | 金額(円) | 重量(kg) (判明分) | 古紙重量(kg) (判明分) | 金額(円) | 重量(kg) (判明分) | 古紙重量(kg) (判明分) |
| 教育総務課 | 11,128,501 | 53,011 | | 11,372,869 | 58,016 | 44,092 | 12,827,175 | 58,675 | 44,786 |
| 総務課 | 2,647,680 | 15,521 | | 3,532,314 | 20,836 | 17,884 | 3,568,060 | 19,837 | 16,569 |
| 健康課 | 321,200 | 1,350 | | 235,260 | 906 | 314 | 317,736 | 1,005 | 324 |
| 企画政策課 | 13,680 | 90 | | 101,742 | 397 | 110 | 102,340 | 202 | 0 |
| 高齢者支援課 | 166,870 | 884 | | 187,960 | 1,106 | 966 | 100,650 | 606 | 566 |
| 生涯学習スポーツ課 | - | - | | 77,460 | 469 | 398 | 98,910 | 544 | 456 |
| 環境政策課 | 0 | 0 | | 28,560 | 39 | 0 | 84,420 | 502 | 500 |
| 財政課 | 66,880 | 440 | | 73,860 | 486 | 486 | 82,680 | 520 | 520 |
| 生活福祉課 | 114,000 | 755 | | 89,120 | 579 | 571 | 79,800 | 502 | 502 |
| 図書館 | 26,869 | 161 | | 19,549 | 120 | 113 | 54,452 | 239 | 226 |
| 保育課 | - | - | | - | - | - | 51,450 | 119 | 10 |
| 子育て支援課 | 61,430 | 257 | | 33,900 | 144 | 60 | 37,610 | 180 | 120 |
| 会計課 | 0 | 0 | | 33,440 | 220 | 220 | 34,980 | 220 | 220 |
| 地域防災課 | 80,560 | 530 | | 0 | 0 | 0 | 34,950 | 189 | 170 |
| 障がい者支援課 | 3,180 | 0 | | 7,290 | 20 | 0 | 24,830 | 109 | 98 |
| 管理課 | 0 | 0 | - | 0 | 0 | 0 | 24,680 | 42 | 0 |
| 学校給食課 | 18,240 | 120 | | 12,940 | 82 | 80 | 13,490 | 85 | 85 |
| 五日市出張所 | 6,420 | 36 | | 4,560 | 30 | 30 | 6,360 | 40 | 40 |
| 子ども政策課 | - | - | | - | - | - | 4,770 | 30 | 30 |
| 選挙管理委員会事務局 | 3,040 | 20 | | 0 | 0 | 0 | 3,250 | 14 | 0 |
| 農林課 | 147,462 | 376 | | 76,000 | 208 | 208 | 2,035 | 10 | 0 |
| 観光まちづくり活動課 | - | - | | 5,837 | 20 | 20 | 0 | 0 | 0 |
| 観光商工課 | 0 | 0 | | 1,141 | 0 | 0 | 0 | 0 | 0 |
| 市長公室 | 36,840 | 166 | | 0 | 0 | 0 | 0 | 0 | 0 |
| 議会事務局 | 3,040 | 20 | | 0 | 0 | 0 | 0 | 0 | 0 |
| 児童課 | 60,890 | 124 | | 83,510 | 229 | 64 | - | - | - |
| 公民館 | 107,100 | 555 | | - | - | - | - | - | - |
| 生涯学習推進課 | 54,730 | 404 | | - | - | - | - | - | - |
| 秋川キララホール | 40,060 | 264 | | - | - | - | - | - | - |
| スポーツ推進課 | 3,040 | 20 | | - | - | - | - | - | - |
| 総合計 | 15,111,712 | 75,105 | | 15,977,312 | 83,907 | 65,616 | 17,554,628 | 83,670 | 65,221 |

※ 重量の集計には箱重量の不明の紙種を含まないため、重量は金額分と集計対象が一致しない。

8.3 契約形態別にみた結果

単価契約対象率は、金額で92%と平成26年度から1%減少した。

【契約形態別用紙購入量】

| 品名 | 平成24年度 | | | 平成26年度 | | | 平成27年度 | | |
|-------|------------|-----------------|----------|------------|-----------------|-------------------|------------|-----------------|-------------------|
| | 金額(円) | 重量(kg) (判明分) | 古紙重量(kg) | 金額(円) | 重量(kg) (判明分) | 古紙重量(kg) (判明分) | 金額(円) | 重量(kg) (判明分) | 古紙重量(kg) (判明分) |
| 単価契約外 | 1,216,342 | 1,554 | | 1,103,116 | 5,295 | 2,867 | 1,490,131 | 2,190 | 607 |
| 単価契約 | 13,895,370 | 73,551 | - | 14,874,196 | 78,612 | 62,750 | 16,064,497 | 81,480 | 64,615 |
| 総合計 | 15,111,712 | 75,105 | | 15,977,312 | 83,907 | 65,616 | 17,554,628 | 83,670 | 65,221 |

※ 重量の集計には箱重量の不明の紙種を含まないため、重量は金額分と集計対象が一致しない。

8.4 紙の重量データの把握状況

(1) 単価契約対象外

単価契約対象外で用紙重量が記入されていたものは、246 件中の 143 件（58%）であり、平成 26 年度の 204 件中の 114 件（56%）と同程度であった。

(2) 単価契約対象

単価契約対象のうち再生紙、再生上質紙及び再生色上質紙について用紙重量が記入されていたものは、1,337 件中 1,334 件で、金額ベースではほぼ 100%の重量捕捉率であった。

8.5 品名別購入状況

(1) 品名別の購入状況及び購入した用紙に配合された古紙の量

平成 26 年度と比較して、全体の用紙購入金額は増加したものの、購入量及び古紙重量はほぼ同程度であった。

【品名別用紙購入量（金額順）】

| 品名 | 平成24年度 | | | 平成26年度 | | | 平成27年度 | | |
|-----------|------------|-----------------|----------|------------|-----------------|-------------------|------------|-----------------|-------------------|
| | 金額(円) | 重量(kg) (判明分) | 古紙重量(kg) | 金額(円) | 重量(kg) (判明分) | 古紙重量(kg) (判明分) | 金額(円) | 重量(kg) (判明分) | 古紙重量(kg) (判明分) |
| 再生紙 | 8,850,420 | 58,420 | - | 9,745,173 | 62,923 | 62,767 | 10,364,800 | 64,691 | 64,615 |
| 再生色上質紙 | 1,812,230 | 6,108 | | 1,865,904 | 6,284 | 0 | 2,242,717 | 7,203 | 0 |
| 再生色画用紙 | 1,207,780 | 2,484 | | 1,317,130 | 2,717 | 0 | 1,291,150 | 2,670 | 0 |
| 単価契約対象外 | 1,216,342 | 1,554 | | 775,718 | 1,003 | 378 | 1,129,465 | 1,857 | 469 |
| 再生画用紙 | 847,070 | 2,840 | | 758,010 | 2,438 | 0 | 920,560 | 2,789 | 0 |
| 再生上質紙 | 329,640 | 1,559 | | 541,620 | 2,516 | 0 | 473,190 | 2,187 | 0 |
| 書道半紙 | 212,420 | 492 | | 279,658 | 4,516 | 2,423 | 257,335 | 481 | 12 |
| 白ボール紙 | 140,660 | 656 | | 117,560 | 502 | 0 | 231,996 | 614 | 84 |
| 再生紙単色おりがみ | 80,740 | 67 | | 117,600 | 104 | 0 | 183,040 | 160 | 0 |
| 原稿用紙 | 198,660 | 458 | | 220,062 | 433 | 37 | 182,057 | 374 | 15 |
| 工作用紙 | 123,100 | 358 | | 128,200 | 368 | 0 | 159,921 | 468 | 8 |
| 模造紙 | 10,660 | 45 | | 26,197 | 57 | 11 | 68,146 | 108 | 19 |
| 色模造紙 | 14,490 | 43 | | 15,180 | 45 | 0 | 20,470 | 61 | 0 |
| 桜紙 | 25,200 | | | 14,700 | 0 | 0 | 15,680 | 0 | 0 |
| 教育おりがみ | 14,000 | | | 52,500 | 0 | 0 | 6,400 | 0 | 0 |
| 官庁表紙 | 12,400 | 13 | | | | | 5,700 | 7 | 0 |
| 版画用紙 | 9,500 | 3 | | 2,100 | 0 | 0 | 2,000 | 1 | 0 |
| ランヤ紙 | 6,400 | 9 | | | | | | | |
| 総合計 | 15,111,712 | 75,105 | | 15,977,312 | 83,907 | 65,616 | 17,554,628 | 83,670 | 65,221 |

※ 重量の集計には箱重量の不明の紙種を含まないため、重量は金額分と集計対象が一致しない。

(2) 課別にみた再生紙等の購入状況

重量を把握した再生紙、再生上質紙及び再生色上質紙を集計範囲とした場合、課別にみた状況は次のとおりである。

用紙重量は、教育総務課と総務課が用紙購入金額のほとんどを占めている。

用紙重量を平成26年度と比較すると、教育総務課が3,306kg、環境政策課が461kg、地域防災課が170kgの増加となった。一方、総務課が999kg、高齢者支援課が499kg、企画政策課が193kgの減少となった。全体では、2,358kgの増加となった。

【課別古紙使用量（金額順）】

| 課 | 平成24年度 | | | 平成26年度 | | | 平成27年度 | | |
|------------|------------|--------|----------|------------|--------|-------------------|------------|--------|-------------------|
| | 金額(円) | 重量(kg) | 古紙重量(kg) | 金額(円) | 重量(kg) | 古紙重量(kg) (判明分) | 金額(円) | 重量(kg) | 古紙重量(kg) (判明分) |
| 教育総務課 | 7,229,980 | 44,425 | | 7,663,193 | 45,979 | 41,243 | 8,555,009 | 49,285 | 44,180 |
| 総務課 | 2,647,680 | 15,521 | | 3,532,314 | 20,836 | 17,884 | 3,568,060 | 19,837 | 16,569 |
| 健康課 | 305,820 | 1,325 | | 235,260 | 906 | 314 | 253,280 | 971 | 324 |
| 高齢者支援課 | 166,870 | 884 | | 187,960 | 1,106 | 966 | 100,650 | 606 | 566 |
| 生涯学習スポーツ課 | - | - | | 77,460 | 469 | 398 | 98,910 | 544 | 456 |
| 財政課 | 66,880 | 440 | | 73,860 | 486 | 486 | 82,680 | 520 | 520 |
| 生活福祉課 | 114,000 | 755 | | 89,120 | 579 | 571 | 79,800 | 502 | 502 |
| 環境政策課 | 0 | 0 | | 8,760 | 39 | 0 | 79,500 | 500 | 500 |
| 企画政策課 | 13,680 | 90 | | 78,920 | 396 | 110 | 56,440 | 202 | 0 |
| 図書館 | 17,890 | 114 | | 18,022 | 116 | 113 | 39,238 | 235 | 226 |
| 子育て支援課 | 48,490 | 240 | | 33,900 | 144 | 60 | 37,610 | 180 | 120 |
| 会計課 | 0 | 0 | | 33,440 | 220 | 220 | 34,980 | 220 | 220 |
| 地域防災課 | 80,560 | 530 | | 0 | 0 | 0 | 27,030 | 170 | 170 |
| 管理課 | 0 | 0 | | 0 | 0 | 0 | 24,680 | 42 | 0 |
| 障がい者支援課 | 0 | 0 | | 4,240 | 20 | 0 | 16,630 | 102 | 98 |
| 学校給食課 | 18,240 | 120 | - | 12,940 | 82 | 80 | 13,490 | 85 | 85 |
| 五日市出張所 | 6,420 | 36 | | 4,560 | 30 | 30 | 6,360 | 40 | 40 |
| 子ども政策課 | - | - | | - | - | - | 4,770 | 30 | 30 |
| 保育課 | - | - | | - | - | - | 1,590 | 10 | 10 |
| 農林課 | 45,130 | 274 | | 76,000 | 208 | 208 | 0 | 0 | 0 |
| 観光まちづくり活動課 | - | - | | 5,837 | 20 | 20 | 0 | 0 | 0 |
| 観光商工課 | 0 | 0 | | 191 | 0 | 0 | 0 | 0 | 0 |
| 市長公室 | 24,320 | 160 | | 0 | 0 | 0 | 0 | 0 | 0 |
| 選挙管理委員会事務局 | 3,040 | 20 | | 0 | 0 | 0 | 0 | 0 | 0 |
| 議会事務局 | 3,040 | 20 | | 0 | 0 | 0 | 0 | 0 | 0 |
| 児童課 | 0 | 0 | | 16,720 | 88 | 64 | - | - | - |
| 公民館 | 107,100 | 555 | | - | - | - | - | - | - |
| 生涯学習推進課 | 50,050 | 293 | | - | - | - | - | - | - |
| 秋川キラホール | 40,060 | 264 | | - | - | - | - | - | - |
| スポーツ推進課 | 3,040 | 20 | | - | - | - | - | - | - |
| 計 | 10,992,290 | 66,086 | | 12,152,697 | 71,723 | 62,767 | 13,080,707 | 74,081 | 64,615 |

8.6 考察

以上の結果をみると、用紙の全体の重量は平成 26 年度と同程度であった。

今後の取組としては、単価契約対象物品については、白色度の把握を行っていない場合、把握し低下を図ることなどが考えられる。また、発注印刷物についても、再生紙の使用の程度などについて把握・取組を強化することも考えられる。

国等による環境物品等の調達に関する法律（グリーン購入法）に基づく、環境物品等の調達の推進に関する基本方針（平成 28 年 2 月変更）では、特定調達品目として、「役務」において、「印刷」が指定されている。また、調達目標の設定の対象となる特定調達物品として、用紙については、次のような判断の基準が示されている。

【グリーン購入法に基づく用紙に関する判断の基準】

| 品目 | 判断の基準（抜粋） |
|--------------|--|
| 情報用紙：コピー用紙 | 古紙パルプ配合率、森林認証材パルプ利用割合、間伐材等パルプ利用割合、その他の持続可能性を目指した原料の調達方針に基づいて使用するパルプ利用割合、白色度及び坪量を総合的に評価した総合評価値が 80 以上であること。 |
| 印刷用紙：塗工印刷用紙 | 古紙パルプ配合率、森林認証材パルプ利用割合、間伐材等パルプ利用割合、その他の持続可能性を目指した原料の調達方針に基づいて使用するパルプ利用割合及び塗工量を総合的に評価した総合評価値が 80 以上であること。 |
| 印刷用紙：非塗工印刷用紙 | 古紙パルプ配合率、森林認証材パルプ利用割合、間伐材等パルプ利用割合、その他の持続可能性を目指した原料の調達方針に基づいて使用するパルプ利用割合及び白色度を総合的に評価した総合評価値が 80 以上であること。 |

同基本方針は、改訂のたびに、判断の基準の見直し・変更が行われ、また、特定調達物品の種類も増加しているため、基準に即した物品の調達とともに、用紙以外の物品についても環境に配慮した購入を行うことが求められる。

資料1 平成27年度 施設光熱水調査結果集計表(組織別一覽表)【実績値】

| 通し№ | 部 | 課 | 係 | 管理施設名 | 敷地面積 (㎡) | 延床面積 (㎡) | 二酸化炭素 | | | 電気 排出量 (kgCO ₂) | 都市ガス 排出量 (kgCO ₂) | LPガス 排出量 (kgCO ₂) | 灯油 排出量 (kgCO ₂) | 軽油 排出量 (kgCO ₂) | ガソリン 排出量 (kgCO ₂) | A重油 排出量 (kgCO ₂) |
|------|-------|--------|---------|---------------|-------------|-------------|-----------------------------|-----------|--|-----------------------------------|-------------------------------------|-------------------------------------|-----------------------------------|-----------------------------------|-------------------------------------|------------------------------------|
| | | | | | | | 排出量 (kgCO ₂) | 料金 (円) | 延床面積当たり 排出量 (kgCO ₂ /㎡) | | | | | | | |
| 2001 | 企画政策部 | 企画政策課 | - | 本庁分 | | | 41 | 2,048 | | 0 | 0 | 0 | 0 | 41 | 0 | 0 |
| 9016 | 総務部 | 地域防災課 | 防災安全係 | 消防防第1分団第1部詰所 | 242 | 100 | 2,153 | 212,195 | 21.6 | 1,131 | 0 | 12 | 0 | 521 | 490 | 0 |
| 9017 | 総務部 | 地域防災課 | 防災安全係 | 消防防第1分団第2部車庫 | 257 | 97 | 2,994 | 223,850 | 30.8 | 2,377 | 0 | 48 | 0 | 377 | 193 | 0 |
| 9018 | 総務部 | 地域防災課 | 防災安全係 | 消防防第1分団第3部詰所 | 267 | 100 | 2,285 | 194,643 | 22.9 | 1,701 | 0 | 30 | 0 | 433 | 121 | 0 |
| 9019 | 総務部 | 地域防災課 | 防災安全係 | 消防防第2分団第1部車庫 | 216 | 98 | 2,699 | 197,625 | 27.5 | 1,984 | 0 | 30 | 0 | 519 | 167 | 0 |
| 9020 | 総務部 | 地域防災課 | 防災安全係 | 消防防第2分団第2部車庫 | 349 | 102 | 1,501 | 150,392 | 14.7 | 949 | 0 | 24 | 0 | 348 | 180 | 0 |
| 9021 | 総務部 | 地域防災課 | 防災安全係 | 消防防第2分団第3部詰所 | 418 | 100 | 1,901 | 173,073 | 19.1 | 1,223 | 0 | 1 | 0 | 485 | 193 | 0 |
| 9022 | 総務部 | 地域防災課 | 防災安全係 | 消防防第3分団第1部車庫 | 86 | 49 | 727 | 41,996 | 14.8 | 53 | 0 | 0 | 0 | 565 | 109 | 0 |
| 9023 | 総務部 | 地域防災課 | 防災安全係 | 消防防第3分団第2部車庫 | 134 | 82 | 2,457 | 189,941 | 30.5 | 1,287 | 0 | 54 | 0 | 609 | 548 | 0 |
| 9024 | 総務部 | 地域防災課 | 防災安全係 | 消防防第4分団本部詰所 | 156 | 97 | 1,964 | 165,613 | 20.3 | 1,117 | 0 | 0 | 0 | 531 | 316 | 0 |
| 9025 | 総務部 | 地域防災課 | 防災安全係 | 消防防第4分団第1部詰所 | 77 | 60 | 1,080 | 124,310 | 17.9 | 463 | 0 | 0 | 0 | 415 | 202 | 0 |
| 9026 | 総務部 | 地域防災課 | 防災安全係 | 消防防第4分団第2部詰所 | 42 | 66 | 1,049 | 94,600 | 15.9 | 518 | 0 | 18 | 0 | 0 | 513 | 0 |
| 9027 | 総務部 | 地域防災課 | 防災安全係 | 消防防第4分団第3部詰所 | 178 | 92 | 1,528 | 163,547 | 16.5 | 924 | 0 | 14 | 0 | 52 | 538 | 0 |
| 9028 | 総務部 | 地域防災課 | 防災安全係 | 消防防第4分団第4部詰所 | 156 | 58 | 896 | 87,407 | 15.4 | 377 | 0 | 6 | 40 | 0 | 473 | 0 |
| 9029 | 総務部 | 地域防災課 | 防災安全係 | 消防防第5分団本部詰所 | 302 | 100 | 2,288 | 192,502 | 22.8 | 1,550 | 0 | 0 | 0 | 738 | 0 | |
| 9030 | 総務部 | 地域防災課 | 防災安全係 | 消防防第5分団本部詰所 | 154 | 93 | 1,760 | 126,829 | 18.9 | 1,323 | 0 | 42 | 0 | 330 | 65 | 0 |
| 9031 | 総務部 | 地域防災課 | 防災安全係 | 消防防第5分団第1部詰所 | 66 | 18 | 995 | 94,324 | 54.7 | 506 | 0 | 0 | 0 | 0 | 490 | 0 |
| 9032 | 総務部 | 地域防災課 | 防災安全係 | 消防防第5分団第2部詰所 | 59 | 50 | 1,469 | 123,168 | 29.6 | 688 | 0 | 0 | 0 | 108 | 673 | 0 |
| 9033 | 総務部 | 地域防災課 | 防災安全係 | 消防防第5分団第3部詰所 | 51 | 44 | 1,895 | 134,510 | 42.9 | 849 | 0 | 18 | 0 | 0 | 977 | 0 |
| 9034 | 総務部 | 地域防災課 | 防災安全係 | 消防防第5分団第4部詰所 | 82 | 69 | 1,979 | 143,803 | 28.8 | 957 | 0 | 36 | 0 | 0 | 986 | 0 |
| 9035 | 総務部 | 地域防災課 | 防災安全係 | 消防防第5分団第5部詰所 | 71 | 52 | 1,769 | 131,258 | 34.0 | 1,001 | 0 | 42 | 0 | 52 | 675 | 0 |
| 9036 | 総務部 | 地域防災課 | 防災安全係 | 消防防第5分団第6部詰所 | 67 | 50 | 1,337 | 104,039 | 27.0 | 817 | 0 | 18 | 45 | 0 | 457 | 0 |
| 9037 | 総務部 | 地域防災課 | 防災安全係 | 消防防第6分団本部詰所 | 106 | 91 | 1,493 | 113,031 | 16.4 | 960 | 0 | 100 | 0 | 486 | 348 | 0 |
| 9038 | 総務部 | 地域防災課 | 防災安全係 | 消防防第6分団第1部詰所 | 51 | 51 | 99 | 41,146 | 1.9 | 99 | 0 | 0 | 0 | 0 | 0 | 0 |
| 9039 | 総務部 | 地域防災課 | 防災安全係 | 消防防第6分団第2部詰所 | 52 | 52 | 65 | 3,321 | 1.2 | 0 | 0 | 0 | 0 | 0 | 65 | 0 |
| 9040 | 総務部 | 地域防災課 | 防災安全係 | 消防防第7分団本部車庫 | 76 | 81 | 1,466 | 85,098 | 18.1 | 321 | 0 | 0 | 0 | 524 | 622 | 0 |
| 9041 | 総務部 | 地域防災課 | 防災安全係 | 消防防第7分団第1部詰所 | 79 | 62 | 1,111 | 27,392 | 1.1 | 71 | 0 | 0 | 0 | 0 | 0 | 0 |
| 9042 | 総務部 | 地域防災課 | 防災安全係 | 消防防第7分団第2部詰所 | 205 | 93 | 1,788 | 138,373 | 19.2 | 1,788 | 0 | 0 | 0 | 0 | 0 | 0 |
| 9043 | 総務部 | 地域防災課 | 防災安全係 | 横置き器具置場 | 66 | 18 | 1 | 2,185 | 0.1 | 1 | 0 | 0 | 0 | 0 | 0 | 0 |
| 9044 | 総務部 | 地域防災課 | 防災安全係 | 車道消防器具置場兼防災倉庫 | 205 | 93 | 14 | 3,140 | 0.1 | 14 | 0 | 0 | 0 | 0 | 0 | 0 |
| 9045 | 総務部 | 地域防災課 | 防災安全係 | 深沢消防器具置場 | 28 | 28 | 3 | 13,424 | 0.1 | 3 | 0 | 0 | 0 | 0 | 0 | 0 |
| 9046 | 総務部 | 地域防災課 | 防災安全係 | 戸倉消防器具置場 | 32 | 32 | 0 | 0 | 0.0 | 0 | 0 | 0 | 0 | 0 | 0 | 0 |
| 9047 | 総務部 | 地域防災課 | 防災安全係 | 下妻沢消防器具置場 | 23 | 23 | 24 | 15,357 | 1.1 | 24 | 0 | 0 | 0 | 0 | 0 | 0 |
| 9048 | 総務部 | 地域防災課 | 防災安全係 | 上妻沢消防器具置場 | 30 | 30 | 23 | 3,485 | 0.7 | 23 | 0 | 0 | 0 | 0 | 0 | 0 |
| 9049 | 総務部 | 地域防災課 | 防災安全係 | 中村排水ポンプ施設 | 24 | 24 | 163,404 | | 24 | 0 | 0 | 0 | 0 | 0 | 0 | 0 |
| 9050 | 総務部 | 地域防災課 | 防災安全係 | 秋川図書館西倉庫 | | | 0 | 2,112 | 0 | 0 | 0 | 0 | 0 | 0 | 0 | 0 |
| 9051 | 総務部 | 地域防災課 | 防災安全係 | 伊奈防災倉庫 | | | 868 | 40,362 | 868 | 0 | 0 | 0 | 0 | 0 | 0 | 0 |
| 9052 | 総務部 | 地域防災課 | 防災安全係 | 赤沢防災倉庫 | | | 10 | 13,251 | 10 | 0 | 0 | 0 | 0 | 0 | 0 | 0 |
| 9053 | 総務部 | 地域防災課 | 防災安全係 | 三内消防器具置場 | | | 0 | 11,148 | 0 | 0 | 0 | 0 | 0 | 0 | 0 | 0 |
| 9054 | 総務部 | 地域防災課 | 防災安全係 | 青木平消防器具置場 | | | 0 | 12,076 | 0 | 0 | 0 | 0 | 0 | 0 | 0 | 0 |
| 9055 | 総務部 | 地域防災課 | 防災安全係 | 重富消防器具置場 | | | 0 | 0 | 0 | 0 | 0 | 0 | 0 | 0 | 0 | 0 |
| 9002 | 総務部 | 地域防災課 | 地域振興係 | 重富地区会館 | 730 | 531 | 2,923 | 505,773 | 5.5 | 2,918 | 0 | 4 | 0 | 0 | 0 | 0 |
| 9003 | 総務部 | 地域防災課 | 地域振興係 | 千代牟婁会館 | 1,100 | 532 | 3,731 | 472,079 | 7.0 | 3,709 | 0 | 22 | 0 | 0 | 0 | 0 |
| 9004 | 総務部 | 地域防災課 | 地域振興係 | 鳥居見会館 | 552 | 499 | 3,349 | 495,802 | 6.7 | 3,349 | 0 | 0 | 0 | 0 | 0 | 0 |
| 9005 | 総務部 | 地域防災課 | 地域振興係 | 玉見会館 | 664 | 557 | 4,626 | 727,779 | 8.3 | 4,626 | 0 | 0 | 0 | 0 | 0 | 0 |
| 9006 | 総務部 | 地域防災課 | 地域振興係 | 野田地区会館 | 900 | 649 | 21,214 | 1,521,458 | 32.7 | 10,607 | 0 | 200 | 0 | 0 | 0 | 10,406 |
| 9007 | 総務部 | 地域防災課 | 地域振興係 | 草花台会館 | 921 | 424 | 2,519 | 489,836 | 5.9 | 1,146 | 0 | 18 | 0 | 0 | 0 | 1,355 |
| 9008 | 総務部 | 地域防災課 | 地域振興係 | 堀ヶ丘会館 | 1,157 | 490 | 10,423 | 1,041,066 | 29.7 | 6,955 | 0 | 18 | 179 | 0 | 0 | 7,371 |
| 9009 | 総務部 | 地域防災課 | 地域振興係 | 樽戸会館 | 2,003 | 646 | 15,717 | 1,067,006 | 24.3 | 15,569 | 0 | 148 | 0 | 0 | 0 | 0 |
| 9010 | 総務部 | 地域防災課 | 地域振興係 | 小宮会館 | 479 | 268 | 1,549 | 190,197 | 5.8 | 1,549 | 0 | 0 | 0 | 0 | 0 | 0 |
| 9011 | 総務部 | 地域防災課 | 地域振興係 | 戸倉会館 | 496 | 282 | 1,305 | 293,739 | 4.6 | 1,305 | 0 | 0 | 0 | 0 | 0 | 0 |
| 9012 | 総務部 | 地域防災課 | 地域振興係 | 御堂会館 | 1,416 | 590 | 21,363 | 1,302,775 | 36.2 | 8,021 | 0 | 108 | 13,234 | 0 | 0 | 0 |
| 9013 | 総務部 | 地域防災課 | 地域振興係 | 代郷会館(福寿苑) | | | 1,753 | 278,903 | 1,695 | 0 | 57 | 0 | 0 | 0 | 0 | 0 |
| 9014 | 総務部 | 地域防災課 | 地域振興係 | 北伊奈会館 | | | 818 | 123,918 | 529 | 0 | 289 | 0 | 0 | 0 | 0 | 0 |
| 9015 | 総務部 | 地域防災課 | 地域振興係 | 十里木八木亭 | | | 0 | 4,553 | 0 | 0 | 0 | 0 | 0 | 0 | 0 | 0 |
| 7203 | 市民部 | 五目市出陣所 | 市民部 | 五目市会館 | 1,747 | 838 | 22,069 | 2,633,190 | 26.3 | 22,069 | 0 | 0 | 0 | 0 | 0 | 0 |
| 7204 | 市民部 | 五目市出陣所 | 市民部 | 五目市会館センター | 1,007 | 819 | 14,285 | 1,083,862 | 17.4 | 14,136 | 0 | 148 | 0 | 0 | 0 | 0 |
| 7204 | 市民部 | 五目市出陣所 | 市民部 | 五目市出張所 | 4,014 | 4,393 | 67,774 | 3,989,484 | 15.4 | 67,748 | 0 | 0 | 0 | 26 | 0 | 0 |
| 302 | 環境経済部 | 環境政策課 | 環境の持続性係 | 小宮ふるさと自然体験学校 | | | 11,285 | 1,063,400 | 10,820 | 0 | 114 | 260 | 0 | 0 | 90 | 0 |
| 602 | 環境経済部 | 生活環境課 | 環境の持続性係 | 資源回収倉庫 | 170 | 38 | 38 | 36,166 | 0.2 | 8 | 0 | 30 | 0 | 0 | 0 | 0 |
| 1502 | 環境経済部 | 農林課 | 農政係 | 農業倉庫 | 662 | 351 | 3,130 | 640,099 | 8.9 | 3,058 | 0 | 72 | 0 | 0 | 0 | 0 |
| 1503 | 環境経済部 | 農林課 | 農政係 | 戸倉運動場 | | | 32 | 29,072 | 32 | 0 | 0 | 0 | 0 | 0 | 0 | 0 |
| 1504 | 環境経済部 | 農林課 | 農政係 | 市民農園管理棟 | | | 1 | 4,847 | 1 | 0 | 0 | 0 | 0 | 0 | 0 | 0 |
| 1202 | 環境経済部 | 観光商工課 | 観光商工係 | 五目市ひろば | 1,950 | 1,950 | 1,196 | 131,535 | 0.6 | 1,196 | 0 | 0 | 0 | 0 | 0 | 0 |
| 1204 | 環境経済部 | 観光商工課 | 観光商工係 | 東秋留駅アメリティイレ | | 19 | 319 | 69,653 | 16.8 | 319 | 0 | 0 | 0 | 0 | 0 | 0 |
| 1205 | 環境経済部 | 観光商工課 | 観光商工係 | 武蔵引田駅アメリティイレ | 261 | 28 | 9,806 | 405,691 | 350.2 | 9,806 | 0 | 0 | 0 | 0 | 0 | 0 |
| 1206 | 環境経済部 | 観光商工課 | 観光商工係 | 広徳寺公衆便所 | | 14 | 132 | 21,580 | 9.5 | 132 | 0 | 0 | 0 | 0 | 0 | 0 |
| 1207 | 環境経済部 | 観光商工課 | 観光商工係 | 荷田子公衆便所 | 50 | 20 | 2 | 18,689 | 0.1 | 2 | 0 | 0 | 0 | 0 | 0 | 0 |
| 1208 | 環境経済部 | 観光商工課 | 観光商工係 | 草竹公衆便所 | 225 | 15 | 256 | 28,750 | 17.1 | 256 | 0 | 0 | 0 | 0 | 0 | 0 |
| 1209 | 環境経済部 | 観光商工課 | 観光商工係 | 中村公衆便所 | | 17 | 53 | 27,986 | 3.1 | 53 | 0 | 0 | 0 | 0 | 0 | 0 |
| 1210 | 環境経済部 | 観光商工課 | 観光商工係 | 山田公衆便所 | | 34 | 227 | 110,215 | 6.7 | 227 | 0 | 0 | 0 | 0 | 0 | 0 |
| 1211 | 環境経済部 | 観光商工課 | 観光商工係 | 深沢公衆便所 | 149 | 14 | 286 | 28,682 | 20.5 | 286 | 0 | 0 | 0 | 0 | 0 | 0 |
| 1212 | 環境経済部 | 観光商工課 | 観光商工係 | 小任公衆便所 | | 13 | 53 | 26,602 | 4.0 | 53 | 0 | 0 | 0 | 0 | 0 | 0 |
| 1213 | 環境経済部 | 観光商工課 | 観光商工係 | 光蔵寺公衆便所 | 112 | 15 | 284 | 31,695 | 17.6 | 284 | 0 | 0 | 0 | 0 | 0 | 0 |
| 1214 | 環境経済部 | 観光商工課 | 観光商工係 | 武蔵増戸公衆便所 | 81 | 24 | 370 | 130,934 | 15.4 | 370 | 0 | 0 | 0 | 0 | 0 | 0 |
| 1215 | 環境経済部 | 観光商工課 | 観光商工係 | | | | | | | | | | | | | |

資料1 平成27年度 施設光熱水調査結果集計表(組織別一覧表)【実績値】

| 通し№ | 部 | 課 | 係 | 管理施設名 | 敷地面積 (㎡) | 延床面積 (㎡) | 二酸化炭素 | | 延床面積当たり 排出量 (kgCO ₂ /㎡) | 電気 排出量 (kgCO ₂) | 都市ガス 排出量 (kgCO ₂) | LPガス 排出量 (kgCO ₂) | 灯油 排出量 (kgCO ₂) | 軽油 排出量 (kgCO ₂) | ガソリン 排出量 (kgCO ₂) | A重油 排出量 (kgCO ₂) |
|-------|-------|-----|-----|------------------------|-------------|-------------|-----------------------------|-----------|--|-----------------------------------|-------------------------------------|-------------------------------------|-----------------------------------|-----------------------------------|-------------------------------------|------------------------------------|
| | | | | | | | 排出量 (kgCO ₂) | 料金 (円) | | | | | | | | |
| 11418 | 都市整備部 | 管理課 | 管理係 | 玉見ヶ崎公園 | 1,254 | | 0 | 34,060 | | 0 | 0 | 0 | 0 | 0 | 0 | 0 |
| 11419 | 都市整備部 | 管理課 | 管理係 | 寺前公園 | 1,946 | | 0 | 29,195 | | 0 | 0 | 0 | 0 | 0 | 0 | 0 |
| 11420 | 都市整備部 | 管理課 | 管理係 | 谷後公園 | 1,172 | | 0 | 26,185 | | 0 | 0 | 0 | 0 | 0 | 0 | 0 |
| 11421 | 都市整備部 | 管理課 | 管理係 | 巖城公園 | 912 | | 0 | 13,456 | | 0 | 0 | 0 | 0 | 0 | 0 | 0 |
| 11422 | 都市整備部 | 管理課 | 管理係 | 仲田公園 | 3,651 | | 938 | 68,112 | | 938 | 0 | 0 | 0 | 0 | 0 | 0 |
| 11423 | 都市整備部 | 管理課 | 管理係 | 蓮花公園 | 63,242 | | 0 | 0 | | 0 | 0 | 0 | 0 | 0 | 0 | 0 |
| 11424 | 都市整備部 | 管理課 | 管理係 | 平沢川原公園 | 3,967 | | 480 | 49,783 | | 480 | 0 | 0 | 0 | 0 | 0 | 0 |
| 11425 | 都市整備部 | 管理課 | 管理係 | 前田公園 | 5,086 | | 0 | 10,494 | | 0 | 0 | 0 | 0 | 0 | 0 | 0 |
| 11426 | 都市整備部 | 管理課 | 管理係 | 織ヶ原公園 | 2,463 | | 412 | 48,032 | | 412 | 0 | 0 | 0 | 0 | 0 | 0 |
| 11427 | 都市整備部 | 管理課 | 管理係 | 小峰公園 | 34,735 | | 19 | 70,327 | | 19 | 0 | 0 | 0 | 0 | 0 | 0 |
| 11428 | 都市整備部 | 管理課 | 管理係 | 森の下公園 | 3,290 | | 0 | 70,033 | | 0 | 0 | 0 | 0 | 0 | 0 | 0 |
| 11429 | 都市整備部 | 管理課 | 管理係 | 上塚公園 | 2,369 | | 727 | 57,664 | | 727 | 0 | 0 | 0 | 0 | 0 | 0 |
| 11430 | 都市整備部 | 管理課 | 管理係 | 福寿公園 | 1,075 | | 735 | 73,785 | | 735 | 0 | 0 | 0 | 0 | 0 | 0 |
| 11431 | 都市整備部 | 管理課 | 管理係 | 森山公園 | 1,003 | | 668 | 67,173 | | 668 | 0 | 0 | 0 | 0 | 0 | 0 |
| 11432 | 都市整備部 | 管理課 | 管理係 | 八幡公園 | 2,389 | | 0 | 21,378 | | 0 | 0 | 0 | 0 | 0 | 0 | 0 |
| 11433 | 都市整備部 | 管理課 | 管理係 | さくら公園 | 2,521 | | 999 | 74,644 | | 999 | 0 | 0 | 0 | 0 | 0 | 0 |
| 11434 | 都市整備部 | 管理課 | 管理係 | 早道公園 | 1,309 | | 0 | 35,297 | | 0 | 0 | 0 | 0 | 0 | 0 | 0 |
| 11435 | 都市整備部 | 管理課 | 管理係 | 大塚原っぱ公園 | 4,276 | | 0 | 29,268 | | 0 | 0 | 0 | 0 | 0 | 0 | 0 |
| 11436 | 都市整備部 | 管理課 | 管理係 | もくせい公園 | 2,977 | | 258 | 42,100 | | 258 | 0 | 0 | 0 | 0 | 0 | 0 |
| 11437 | 都市整備部 | 管理課 | 管理係 | 秋留野広場 | 2,301 | | 6,636 | 840,510 | | 6,636 | 0 | 0 | 0 | 0 | 0 | 0 |
| 11438 | 都市整備部 | 管理課 | 管理係 | 東山公園 | 626 | | 0 | 10,602 | | 0 | 0 | 0 | 0 | 0 | 0 | 0 |
| 11439 | 都市整備部 | 管理課 | 管理係 | 千代原公園 | 4,103 | | 0 | 22,734 | | 0 | 0 | 0 | 0 | 0 | 0 | 0 |
| 11440 | 都市整備部 | 管理課 | 管理係 | 雨間1号公園(楢吹公園) | 3,000 | | 369 | 42,460 | | 369 | 0 | 0 | 0 | 0 | 0 | 0 |
| 11441 | 都市整備部 | 管理課 | 管理係 | 雨間3号公園(萩野公園) | 2,400 | | 394 | 46,926 | | 394 | 0 | 0 | 0 | 0 | 0 | 0 |
| 11442 | 都市整備部 | 管理課 | 管理係 | 森公園 | 900 | | 325 | 96,851 | | 325 | 0 | 0 | 0 | 0 | 0 | 0 |
| 11443 | 都市整備部 | 管理課 | 管理係 | 草花パークハイヅB | 519 | | 0 | 10,494 | | 0 | 0 | 0 | 0 | 0 | 0 | 0 |
| 11444 | 都市整備部 | 管理課 | 管理係 | 草花台パークハイヅC | 336 | | 0 | 10,494 | | 0 | 0 | 0 | 0 | 0 | 0 | 0 |
| 11445 | 都市整備部 | 管理課 | 管理係 | 松原遊園 | 348 | | 42 | 32,798 | | 42 | 0 | 0 | 0 | 0 | 0 | 0 |
| 11446 | 都市整備部 | 管理課 | 管理係 | 雪沢公園 | 368 | | 0 | 10,494 | | 0 | 0 | 0 | 0 | 0 | 0 | 0 |
| 11447 | 都市整備部 | 管理課 | 管理係 | ひさわか遊園 | 198 | | 0 | 2,962 | | 0 | 0 | 0 | 0 | 0 | 0 | 0 |
| 11448 | 都市整備部 | 管理課 | 管理係 | 二宮池公園 | 0 | | 0 | 25,324 | | 0 | 0 | 0 | 0 | 0 | 0 | 0 |
| 11449 | 都市整備部 | 管理課 | 管理係 | 交流の架け橋 | 0 | | 0 | 0 | | 0 | 0 | 0 | 0 | 0 | 0 | 0 |
| 11450 | 都市整備部 | 管理課 | 管理係 | 水辺公園 | 0 | | 753 | 107,996 | | 753 | 0 | 0 | 0 | 0 | 0 | 0 |
| 11451 | 都市整備部 | 管理課 | 管理係 | 雨間2号公園(秋留野公園) | 0 | | 1,111 | 85,807 | | 1,111 | 0 | 0 | 0 | 0 | 0 | 0 |
| 11452 | 都市整備部 | 管理課 | 管理係 | 雨間中郷遊園 | 0 | | 0 | 270 | | 0 | 0 | 0 | 0 | 0 | 0 | 0 |
| 11453 | 都市整備部 | 管理課 | 管理係 | 石神公園 | 2,901 | | 1,838 | 101,893 | | 1,838 | 0 | 0 | 0 | 0 | 0 | 0 |
| 11454 | 都市整備部 | 管理課 | 管理係 | 森ノ根公園 | 2,201 | | 1,447 | 110,630 | | 1,447 | 0 | 0 | 0 | 0 | 0 | 0 |
| 11455 | 都市整備部 | 管理課 | 管理係 | リバーサイドパークA | 0 | | 0 | 14,514 | | 0 | 0 | 0 | 0 | 0 | 0 | 0 |
| 11456 | 都市整備部 | 管理課 | 管理係 | リバーサイドパークB | 0 | | 0 | 14,514 | | 0 | 0 | 0 | 0 | 0 | 0 | 0 |
| 11457 | 都市整備部 | 管理課 | 管理係 | リバーサイドパークC | 0 | | 0 | 0 | | 0 | 0 | 0 | 0 | 0 | 0 | 0 |
| 11458 | 都市整備部 | 管理課 | 管理係 | 阿波野公園 | 508 | | 0 | 24,340 | | 0 | 0 | 0 | 0 | 0 | 0 | 0 |
| 11459 | 都市整備部 | 管理課 | 管理係 | 上賀多公園 | 0 | | 0 | 2,005 | | 0 | 0 | 0 | 0 | 0 | 0 | 0 |
| 11460 | 都市整備部 | 管理課 | 管理係 | 親水公園 | 0 | | 0 | 5,480 | | 0 | 0 | 0 | 0 | 0 | 0 | 0 |
| 11461 | 都市整備部 | 管理課 | 管理係 | 前田小公園 | 0 | | 0 | 1,397 | | 0 | 0 | 0 | 0 | 0 | 0 | 0 |
| 11462 | 都市整備部 | 管理課 | 管理係 | 原ノ下公園 | 404 | | 52 | 19,119 | | 52 | 0 | 0 | 0 | 0 | 0 | 0 |
| 11464 | 都市整備部 | 管理課 | 管理係 | 下水道施設 2番 止水井揚ポンプ | | | 5,124 | 306,350 | | 5,124 | 0 | 0 | 0 | 0 | 0 | 0 |
| 11465 | 都市整備部 | 管理課 | 管理係 | 下水道施設 3番 三内開発ポンプ | | | 344 | 86,111 | | 344 | 0 | 0 | 0 | 0 | 0 | 0 |
| 11466 | 都市整備部 | 管理課 | 管理係 | 下水道施設 4番 三内電圧機ポンプ | | | 325 | 85,208 | | 325 | 0 | 0 | 0 | 0 | 0 | 0 |
| 11467 | 都市整備部 | 管理課 | 管理係 | 下水道施設 5番 雨間塚の下ポンプ | | | 33 | 50,657 | | 33 | 0 | 0 | 0 | 0 | 0 | 0 |
| 11468 | 都市整備部 | 管理課 | 管理係 | 下水道施設 6番 水沢川ヒル橋ポンプ | | | 554 | 67,695 | | 554 | 0 | 0 | 0 | 0 | 0 | 0 |
| 11469 | 都市整備部 | 管理課 | 管理係 | 下水道施設 7番 永田橋西公園ポンプ | | | 4,296 | 555,413 | | 4,296 | 0 | 0 | 0 | 0 | 0 | 0 |
| 11470 | 都市整備部 | 管理課 | 管理係 | 下水道施設 8番 草花台会館北ポンプ | | | 150 | 54,529 | | 150 | 0 | 0 | 0 | 0 | 0 | 0 |
| 11471 | 都市整備部 | 管理課 | 管理係 | 下水道施設 9番 平高橋ポンプ | | | 130 | 53,867 | | 130 | 0 | 0 | 0 | 0 | 0 | 0 |
| 11472 | 都市整備部 | 管理課 | 管理係 | 下水道施設 10番 平沢八幡神社東ポンプ | | | 151 | 54,570 | | 151 | 0 | 0 | 0 | 0 | 0 | 0 |
| 11473 | 都市整備部 | 管理課 | 管理係 | 下水道施設 11番 平沢会館西ポンプ | | | 143 | 29,166 | | 143 | 0 | 0 | 0 | 0 | 0 | 0 |
| 11474 | 都市整備部 | 管理課 | 管理係 | 下水道施設 12番 平沢カクタマツノポンプ | | | 252 | 32,746 | | 252 | 0 | 0 | 0 | 0 | 0 | 0 |
| 11475 | 都市整備部 | 管理課 | 管理係 | 下水道施設 13番 屋敷グラウンド入口ポンプ | | | 155 | 17,018 | | 155 | 0 | 0 | 0 | 0 | 0 | 0 |
| 11476 | 都市整備部 | 管理課 | 管理係 | 下水道施設 14番 高瀬会館橋ポンプ | | | 990 | 69,880 | | 990 | 0 | 0 | 0 | 0 | 0 | 0 |
| 11477 | 都市整備部 | 管理課 | 管理係 | 下水道施設 15番 高瀬八幡神社北ポンプ | | | 198 | 31,031 | | 198 | 0 | 0 | 0 | 0 | 0 | 0 |
| 11478 | 都市整備部 | 管理課 | 管理係 | 下水道施設 16番 館谷ポンプ | | | 133 | 28,852 | | 133 | 0 | 0 | 0 | 0 | 0 | 0 |
| 11479 | 都市整備部 | 管理課 | 管理係 | 下水道施設 17番 小川ポンプ | | | 128 | 28,686 | | 128 | 0 | 0 | 0 | 0 | 0 | 0 |
| 11480 | 都市整備部 | 管理課 | 管理係 | 下水道施設 18番 水沢川遊園ポンプ | | | 1,386 | 157,979 | | 1,386 | 0 | 0 | 0 | 0 | 0 | 0 |
| 11481 | 都市整備部 | 管理課 | 管理係 | 下水道施設 19番 入野西ポンプ | | | 192 | 118,703 | | 192 | 0 | 0 | 0 | 0 | 0 | 0 |
| 11482 | 都市整備部 | 管理課 | 管理係 | 下水道施設 20番 入野中ポンプ | | | 602 | 132,135 | | 602 | 0 | 0 | 0 | 0 | 0 | 0 |
| 11483 | 都市整備部 | 管理課 | 管理係 | 下水道施設 21番 入野東ポンプ | | | 361 | 99,073 | | 361 | 0 | 0 | 0 | 0 | 0 | 0 |
| 11484 | 都市整備部 | 管理課 | 管理係 | 下水道施設 22番 多西橋西ポンプ | | | 475 | 39,964 | | 475 | 0 | 0 | 0 | 0 | 0 | 0 |
| 11485 | 都市整備部 | 管理課 | 管理係 | 下水道施設 23番 小川南ポンプ | | | 340 | 35,617 | | 340 | 0 | 0 | 0 | 0 | 0 | 0 |
| 11486 | 都市整備部 | 管理課 | 管理係 | 下水道施設 24番 わがほ保育園南ポンプ | | | 411 | 37,905 | | 411 | 0 | 0 | 0 | 0 | 0 | 0 |
| 11487 | 都市整備部 | 管理課 | 管理係 | 下水道施設 25番 多西橋橋ポンプ | | | 291 | 84,262 | | 291 | 0 | 0 | 0 | 0 | 0 | 0 |
| 11488 | 都市整備部 | 管理課 | 管理係 | 下水道施設 26番 館谷みどりかきとポンプ | | | 241 | 82,497 | | 241 | 0 | 0 | 0 | 0 | 0 | 0 |
| 11489 | 都市整備部 | 管理課 | 管理係 | 下水道施設 28番 雨間長者橋西ポンプ | | | 566 | 68,175 | | 566 | 0 | 0 | 0 | 0 | 0 | 0 |
| 11490 | 都市整備部 | 管理課 | 管理係 | 下水道施設 29番 下代藤間坂ポンプ | | | 0 | 0 | | 0 | 0 | 0 | 0 | 0 | 0 | 0 |
| 11491 | 都市整備部 | 管理課 | 管理係 | 下水道施設 30番 下代藤間坂ポンプ | | | 0 | 0 | | 0 | 0 | 0 | 0 | 0 | 0 | 0 |
| 11492 | 都市整備部 | 管理課 | 管理係 | 下水道施設 31番 秋田馬場坂ポンプ | | | 288 | 58,871 | | 288 | 0 | 0 | 0 | 0 | 0 | 0 |
| 11493 | 都市整備部 | 管理課 | 管理係 | 下水道施設 32番 油平八幡公園西ポンプ | | | 224 | 58,876 | | 224 | 0 | 0 | 0 | 0 | 0 | 0 |
| 11494 | 都市整備部 | 管理課 | 管理係 | 下水道施設 33番 南秋留原西ポンプ | | | 456 | 177,594 | | 456 | 0 | 0 | 0 | 0 | 0 | 0 |
| 11495 | 都市整備部 | 管理課 | 管理係 | 下水道施設 34番 新秋川橋北ポンプ | | | 651 | 108,538 | | 651 | 0 | 0 | 0 | 0 | 0 | 0 |
| 11496 | 都市整備部 | 管理課 | 管理係 | 下水道施設 35番 留原東ポンプ | | | 169 | 16,153 | | 169 | 0 | 0 | 0 | 0 | 0 | 0 |
| 11497 | 都市整備部 | 管理課 | 管理係 | 下水道施設 36番 館谷みどりかきと北ポンプ | | | 241 | 57,402 | | 241 | 0 | 0 | 0 | 0 | 0 | 0 |
| 11498 | 都市整備部 | 管理課 | 管理係 | 下水道施設 37番 小峰公園西ポンプ | | | 215 | 56,481 | | 215 | 0 | 0 | 0 | 0 | 0 | 0 |
| 11499 | 都市整備部 | 管理課 | 管理係 | 下水道施設 38番 西沢橋東ポンプ | | | 261 | 83,156 | | 261 | 0 | 0 | 0 | 0 | 0 | 0 |
| 11500 | 都市整備部 | 管理課 | 管理係 | 下水道施設 39番 入野開発ポンプ | | | 486 | 128,170 | | 486 | 0 | 0 | 0 | 0 | 0 | 0 |
| 11501 | 都市整備部 | 管理課 | 管理係 | 下水道施設 40番 沢戸橋下ポンプ | | | 430 | 126,467 | | 430 | 0 | 0 | 0 | 0 | 0 | 0 |
| 11502 | 都市整備部 | 管理課 | 管理係 | 下水道施設 41番 雪沢公園東ポンプ | | | 230 | 15,229 | | 230 | 0 | 0 | 0 | 0 | 0 | 0 |
| 11503 | 都市整備部 | 管理課 | 管理係 | 下水道施設 42番 五市市神明坂西ポンプ | | | 271 | 58,417 | | 271 | 0 | 0 | 0 | 0 | 0 | 0 |
| 11504 | 都市整備部 | 管理課 | 管理係 | 下水道施設 43番 小宮久保会館北ポンプ | | | 224 | 56,981 | | 224 | 0 | 0 | 0 | 0 | 0 | 0 |
| 11505 | 都市整備部 | 管理課 | 管理係 | 下水道施設 44番 小松平西ポンプ | | | 190 | 55,831 | | 190 | 0 | 0 | 0 | 0 | 0 | 0 |
| 11506 | 都市整備部 | 管理課 | 管理係 | 下水道施設 45番 戸倉沢戸橋北ポンプ | | | 295 | 122,182 | | 295 | 0 | 0 | 0 | 0 | 0 | 0 |
| 11507 | 都市整備部 | 管理課 | 管理係 | 下水道施設 46番 長島湯涌ポンプ | | | 10,483 | 768,750 | | 10,483 | 0 | 0 | 0 | 0 | 0 | 0 |
| 11508 | 都市整備部 | 管理課 | 管理係 | 下水道施設 47番 永田橋西開発ポンプ | | | 8,658 | 498,057 | | 8,658 | 0 | 0 | 0 | 0 | 0 | 0 |
| 11509 | 都市整備部 | 管理課 | 管理係 | 下水道施設 48番 橋田坂ポンプ | | | 329 | 123,240 | | 329 | 0 | 0 | 0 | 0 | 0 | 0 |
| 11510 | 都市整備部 | 管理課 | 管理係 | 下水道施設 49番 清流地区東ポンプ | | | 7,250 | 552,971 | | 7,250 | 0 | 0 | 0 | 0 | 0 | 0 |
| 11511 | 都市整備部 | 管理課 | 管理係 | 下水道施設 50番 草花三ヶ角公園ポンプ | | | 5,637 | 373,555 | | 5,637 | 0 | 0 | 0 | 0 | 0 | 0 |
| 11512 | 都市整備部 | 管理課 | 管理係 | 下水道施設 51番 すぎの子とおりポンプ | | | 209 | 56, | | | | | | | | |

資料1 平成27年度 施設光熱水調査結果集計表(組織別一覧表)【実績値】

| 通しNo. | 部 | 課 | 係 | 管理施設名 | 敷地面積 (㎡) | 延床面積 (㎡) | 二酸化炭素 | | | 電気 排出量 (kgCO ₂) | 都市ガス 排出量 (kgCO ₂) | LPガス 排出量 (kgCO ₂) | 灯油 排出量 (kgCO ₂) | 軽油 排出量 (kgCO ₂) | ガソリン 排出量 (kgCO ₂) | A重油 排出量 (kgCO ₂) |
|-------|-----|-----------|----------|---------------------|-------------|-------------|-----------------------------|-----------|--|-----------------------------------|-------------------------------------|-------------------------------------|-----------------------------------|-----------------------------------|-------------------------------------|------------------------------------|
| | | | | | | | 排出量 (kgCO ₂) | 料金 (円) | 延床面積当たり 排出量 (kgCO ₂ /㎡) | | | | | | | |
| 4505 | 教育部 | 生涯学習スポーツ課 | スポーツ推進係 | 市民球場 | 16,500 | | 28,121 | 5,140,911 | | 27,423 | 0 | 6 | 0 | 413 | 278 | 0 |
| 4506 | 教育部 | 生涯学習スポーツ課 | スポーツ推進係 | 総合グラウンドクラブハウス(50A) | 1,854 | 89 | 4,028 | 371,182 | 45.0 | 2,929 | 0 | 0 | 0 | 511 | 588 | 0 |
| 4507 | 教育部 | 生涯学習スポーツ課 | スポーツ推進係 | 山田グラウンド管理事務所 | 9,851 | 100 | 21,550 | 1,905,298 | 215.5 | 21,475 | 0 | 75 | 0 | 0 | 0 | 0 |
| 4508 | 教育部 | 生涯学習スポーツ課 | スポーツ推進係 | 小和田グラウンド休憩所 | 43,891 | 70 | 3,156 | 217,525 | 44.8 | 2,625 | 0 | 0 | 0 | 310 | 221 | 0 |
| 4509 | 教育部 | 生涯学習スポーツ課 | スポーツ推進係 | 総合グラウンドクラブハウス(9kwh) | | | 352 | 149,320 | | 340 | 0 | 12 | 0 | 0 | 0 | 0 |
| 4510 | 教育部 | 生涯学習スポーツ課 | スポーツ推進係 | 玉見ヶ崎テニスコートトイレ | | | 1 | 19,310 | | 1 | 0 | 0 | 0 | 0 | 0 | 0 |
| 4511 | 教育部 | 生涯学習スポーツ課 | スポーツ推進係 | 山田テニスコート | 1,398 | | 0 | 0 | 0 | 0 | 0 | 0 | 0 | 0 | 0 | 0 |
| 4512 | 教育部 | 生涯学習スポーツ課 | スポーツ推進係 | テニス場トイレ | | | 0 | 14,514 | | 0 | 0 | 0 | 0 | 0 | 0 | 0 |
| 4513 | 教育部 | 生涯学習スポーツ課 | スポーツ推進係 | 油平クラブハウス(10KVA) | | | 4,127 | 431,671 | 4.071 | 4,071 | 0 | 56 | 0 | 0 | 0 | 0 |
| 4514 | 教育部 | 生涯学習スポーツ課 | スポーツ推進係 | 油平クラブハウス(13Kw) | | | 5,731 | 359,962 | 5.731 | 5,731 | 0 | 0 | 0 | 0 | 0 | 0 |
| 4515 | 教育部 | 生涯学習スポーツ課 | スポーツ推進係 | 市民運動広場 | | | 132 | 5,364 | 0 | 0 | 0 | 0 | 0 | 132 | 0 | 0 |
| 4516 | 教育部 | 生涯学習スポーツ課 | スポーツ推進係 | 小和田グラウンド | | | 7 | 2,928 | 7 | 7 | 0 | 0 | 0 | 0 | 0 | 0 |
| 4517 | 教育部 | 生涯学習スポーツ課 | スポーツ推進係 | いきいきセンター | 5,757 | 1,153 | 183,990 | 7,992,777 | 159.6 | 55,079 | 0 | 40 | 456 | 0 | 232 | 128,183 |
| 4518 | 教育部 | 生涯学習スポーツ課 | スポーツ推進係 | グリーン運動広場 | 28,298 | 9 | 341 | 30,708 | 37.9 | 0 | 0 | 0 | 32 | 206 | 103 | 0 |
| 4519 | 教育部 | 生涯学習スポーツ課 | スポーツ推進係 | せせらぎふれあいトイレ | 430 | 41 | 2,583 | 275,043 | 63.0 | 2,583 | 0 | 0 | 0 | 0 | 0 | 0 |
| 4503 | 教育部 | 生涯学習スポーツ課 | 文化財係 | 五日市郷土館 | 1,515 | 907 | 15,727 | 1,117,035 | 17.3 | 15,616 | 0 | 112 | 0 | 0 | 0 | 0 |
| 4504 | 教育部 | 生涯学習スポーツ課 | 文化財係 | 二宮考古館 | 992 | 330 | 6,186 | 706,292 | 18.7 | 6,076 | 0 | 110 | 0 | 0 | 0 | 0 |
| 3304 | 教育部 | 図書館 | 庶務係 | 中央図書館 | 2,261 | 3,478 | 140,085 | 7,983,757 | 40.3 | 94,970 | 45,115 | 0 | 0 | 0 | 0 | 0 |
| 3303 | 教育部 | 図書館 | 東部図書館エム体 | 東部図書館エル | 1,721 | 1,375 | 53,194 | 3,391,660 | 38.7 | 32,881 | 20,313 | 0 | 0 | 0 | 0 | 0 |
| 3302 | 教育部 | 図書館 | 五日市図書館 | 五日市図書館 | 862 | 823 | 24,926 | 1,664,484 | 30.3 | 24,926 | 0 | 0 | 0 | 0 | 0 | 0 |

資料2 平成27年度 施設光熱水調査結果集計表(二酸化炭素排出量順一覧)【実績値】

| 通しNo. | 部 | 課 | 係 | 管理施設名 | 敷地面積 (㎡) | 延床面積 (㎡) | 二酸化炭素 | | |
|-------|--------|------------|--------------|--------------------|----------|----------|--------------------------|------------|-----------------------------------|
| | | | | | | | 排出量 (kgCO ₂) | 料金 (円) | 延床面積当たり排出量 (kgCO ₂ /㎡) |
| 11103 | 都市整備部 | 施設管轄課 | 施設管轄係 | 本庁舎 | 18,501 | 14,072 | 695,204 | 29,279,833 | 49.4 |
| 11408 | 都市整備部 | 管理課 | 管理係 | 街路灯・防犯灯(LED対象) | | | 241,777 | 31,230,897 | |
| 3902 | 教育部 | 学校給食課 | 秋川学校給食センター係 | 秋川第1学校給食センター | 1,357 | 917 | 240,784 | 11,028,446 | 262.5 |
| 3903 | 教育部 | 学校給食課 | 秋川学校給食センター係 | 秋川第2学校給食センター | 1,359 | 572 | 221,137 | 9,725,170 | 386.7 |
| 4517 | 教育部 | 生涯学習スポーツ課 | スポーツ推進係 | いきいきセンター | 5,757 | 1,153 | 183,990 | 7,992,777 | 159.6 |
| 3904 | 教育部 | 学校給食課 | 五日市学校給食センター係 | 五日市学校給食センター | 1,969 | 667 | 147,972 | 7,187,176 | 221.9 |
| 3304 | 教育部 | 図書館 | 庶務係 | 中央図書館 | 2,261 | 3,478 | 140,085 | 7,983,757 | 40.3 |
| 4814 | 教育部 | 教育総務課 | 教育施設係/学務課 | 東中学校 | 21,124 | 7,242 | 88,786 | 5,670,649 | 12.3 |
| 4807 | 教育部 | 教育総務課 | 教育施設係/学務課 | 草花小学校 | 18,488 | 4,967 | 83,718 | 5,673,359 | 16.9 |
| 4811 | 教育部 | 教育総務課 | 教育施設係/学務課 | 五日市小学校 | 16,205 | 5,856 | 79,095 | 5,820,954 | 13.5 |
| 4813 | 教育部 | 教育総務課 | 教育施設係/学務課 | 秋多中学校 | 24,073 | 6,496 | 74,214 | 5,051,676 | 11.4 |
| 4815 | 教育部 | 教育総務課 | 教育施設係/学務課 | 西中学校 | 24,436 | 6,741 | 72,371 | 4,778,539 | 10.7 |
| 4818 | 教育部 | 教育総務課 | 教育施設係/学務課 | 五日市中学校 | 19,605 | 5,657 | 69,373 | 4,841,448 | 12.3 |
| 7204 | 市民部 | 五日市出張所 | 市民総合窓口係 | 五日市出張所 | 4,014 | 4,393 | 67,774 | 3,989,484 | 15.4 |
| 4817 | 教育部 | 教育総務課 | 教育施設係/学務課 | 増戸中学校 | 13,753 | 4,691 | 67,469 | 4,556,985 | 14.4 |
| 4816 | 教育部 | 教育総務課 | 教育施設係/学務課 | 御堂中学校 | 23,805 | 5,816 | 57,003 | 3,954,195 | 9.8 |
| 4810 | 教育部 | 教育総務課 | 教育施設係/学務課 | 増戸小学校 | 15,438 | 4,848 | 56,226 | 4,023,850 | 11.6 |
| 3303 | 教育部 | 図書館 | 東部図書館エル係 | 東部図書館エル | 1,721 | 1,375 | 53,194 | 3,391,660 | 38.7 |
| 4802 | 教育部 | 教育総務課 | 教育施設係/学務課 | 東秋留小学校 | 16,145 | 4,158 | 49,681 | 3,588,394 | 11.9 |
| 11102 | 都市整備部 | 施設管轄課 | 施設管轄係 | 庁舎別館 | 827 | 1,518 | 49,039 | 2,153,147 | 32.3 |
| 4803 | 教育部 | 教育総務課 | 教育施設係/学務課 | 多西小学校 | 17,177 | 4,230 | 47,791 | 3,850,219 | 11.3 |
| 4809 | 教育部 | 教育総務課 | 教育施設係/学務課 | 前田小学校 | 14,764 | 4,138 | 47,278 | 3,116,895 | 11.4 |
| 4804 | 教育部 | 教育総務課 | 教育施設係/学務課 | 西秋留小学校 | 24,436 | 3,802 | 46,180 | 3,826,628 | 12.1 |
| 4805 | 教育部 | 教育総務課 | 教育施設係/学務課 | 屋城小学校 | 8,038 | 3,709 | 45,739 | 3,086,890 | 12.3 |
| 4806 | 教育部 | 教育総務課 | 教育施設係/学務課 | 南秋留小学校 | 16,363 | 4,455 | 45,473 | 3,481,164 | 10.2 |
| 4808 | 教育部 | 教育総務課 | 教育施設係/学務課 | 一の谷小学校 | 16,826 | 3,673 | 40,388 | 3,194,039 | 11.0 |
| 6302 | 健康福祉部 | 障がい者支援課 | 障がい者支援係 | 秋川健康会館 | 1,300 | 642 | 30,386 | 1,814,010 | 47.4 |
| 4505 | 教育部 | 生涯学習スポーツ課 | スポーツ推進係 | 市民球場 | 16,500 | | 28,121 | 5,140,911 | |
| 3302 | 教育部 | 図書館 | 五日市図書館係 | 五日市図書館 | 862 | 823 | 24,926 | 1,664,484 | 30.3 |
| 7202 | 市民部 | 五日市出張所 | 市民総合窓口係 | 五日市会館 | 1,747 | 838 | 22,069 | 2,633,190 | 26.3 |
| 4507 | 教育部 | 生涯学習スポーツ課 | スポーツ推進係 | 山田グラウンド管理事務所 | 9,851 | 100 | 21,550 | 1,905,298 | 215.5 |
| 9012 | 総務部 | 地域防災課 | 地域振興係 | 御堂会館 | 1,416 | 590 | 21,363 | 1,302,775 | 36.2 |
| 9006 | 総務部 | 地域防災課 | 地域振興係 | 野辺地区会館 | 900 | 649 | 21,214 | 1,521,458 | 32.7 |
| 4503 | 教育部 | 生涯学習スポーツ課 | 文化財係 | 五日市郷土館 | 1,515 | 907 | 15,727 | 1,117,035 | 17.3 |
| 9009 | 総務部 | 地域防災課 | 地域振興係 | 増戸会館 | 1,000 | 646 | 15,717 | 1,067,006 | 24.3 |
| 5411 | 子ども家庭部 | 保育課 | 屋城保育園係 | 屋城保育園 | 1,212 | 463 | 14,699 | 1,709,064 | 31.8 |
| 9008 | 総務部 | 地域防災課 | 地域振興係 | 楓ヶ原会館 | 1,157 | 490 | 14,523 | 1,041,066 | 29.7 |
| 7203 | 市民部 | 五日市出張所 | 市民総合窓口係 | 五日市保健センター | 1,007 | 819 | 14,285 | 1,089,862 | 17.4 |
| 902 | 環境経済部 | 観光まちづくり活動課 | ふるさと文化創生係 | ふるさと工房五日市 | | | 13,054 | 1,218,034 | |
| 5410 | 子ども家庭部 | 保育課 | 神明保育園係 | 神明保育園 | 1,646 | 441 | 12,814 | 1,641,203 | 29.0 |
| 5102 | 健康福祉部 | 健康課 | 予防推進係 | あきる野保健相談所 | 1,444 | 522 | 11,442 | 1,360,683 | 21.9 |
| 302 | 環境経済部 | 環境政策課 | 環境の森推進係 | 小宮ふるさと自然体験学校 | | | 11,285 | 1,063,040 | |
| 4812 | 環境経済部 | 観光まちづくり活動課 | ふるさと文化創生係 | 旧戸倉小学校 | 11,255 | 2,586 | 11,132 | 851,043 | 4.3 |
| 11507 | 都市整備部 | 管理課 | 下水道係 | 46番 長岳温浴ポンプ | | | 10,483 | 758,750 | |
| 1205 | 環境経済部 | 観光商工課 | 観光商工係 | 武蔵引田駅アメニティイレ | 261 | 28 | 9,806 | 405,691 | 350.2 |
| 11508 | 都市整備部 | 管理課 | 下水道係 | 47番 永田橋西開発ポンプ | | | 8,658 | 499,057 | |
| 11510 | 都市整備部 | 管理課 | 下水道係 | 49番 清流地区東ポンプ | | | 7,250 | 552,971 | |
| 11437 | 都市整備部 | 管理課 | 管理係 | 秋留野広場 | 2,301 | | 6,636 | 840,510 | |
| 5408 | 子ども家庭部 | 子ども政策課 | 児童館係 | 多西児童館 | 1,944 | 510 | 6,506 | 556,334 | 12.8 |
| 4504 | 教育部 | 生涯学習スポーツ課 | 文化財係 | 二宮考古館 | 992 | 330 | 6,186 | 706,292 | 18.7 |
| 5403 | 子ども家庭部 | 子ども政策課 | 児童館係 | 若葉児童館 | 718 | 333 | 6,014 | 427,989 | 18.1 |
| 5412 | 子ども家庭部 | 保育課 | すぎの子保育園係 | すぎの子保育園 | 1,142 | 276 | 5,833 | 490,294 | 21.1 |
| 4514 | 教育部 | 生涯学習スポーツ課 | スポーツ推進係 | 油平クラブハウス(13Kw) | | | 5,731 | 359,962 | |
| 11511 | 都市整備部 | 管理課 | 下水道係 | 50番 草花三角公園ポンプ | | | 5,637 | 373,555 | |
| 5404 | 子ども家庭部 | 子ども政策課 | 児童館係 | 南秋留児童館 | 631 | 332 | 5,375 | 476,340 | 16.2 |
| 5405 | 子ども家庭部 | 子ども政策課 | 児童館係 | 屋城児童館 | 727 | 367 | 5,367 | 428,728 | 14.6 |
| 11402 | 都市整備部 | 管理課 | 管理係 | 秋川駅北口公衆便所 | 61 | 61 | 5,359 | 739,527 | 87.8 |
| 5402 | 子ども家庭部 | 子ども政策課 | 児童館係 | 若竹児童館 | 759 | 332 | 5,221 | 548,193 | 15.7 |
| 11464 | 都市整備部 | 管理課 | 下水道係 | 2番 止水荘横ポンプ | | | 5,124 | 306,350 | |
| 4502 | 教育部 | 生涯学習スポーツ課 | 生涯学習係 | アートスタジオ五日市 | 401 | 247 | 4,990 | 531,689 | 20.2 |
| 5406 | 子ども家庭部 | 子ども政策課 | 児童館係 | 一の谷児童館 | 1,300 | 399 | 4,733 | 321,832 | 11.9 |
| 9005 | 総務部 | 地域防災課 | 地域振興係 | 玉見会館 | 664 | 557 | 4,626 | 727,379 | 8.3 |
| 11469 | 都市整備部 | 管理課 | 下水道係 | 7番 永田橋西公園ポンプ | | | 4,296 | 555,413 | |
| 4513 | 教育部 | 生涯学習スポーツ課 | スポーツ推進係 | 油平クラブハウス(10KVA) | | | 4,127 | 431,671 | |
| 4506 | 教育部 | 生涯学習スポーツ課 | スポーツ推進係 | 総合グラウンドクラブハウス(50A) | 1,854 | 89 | 4,028 | 371,182 | 45.0 |
| 9003 | 総務部 | 地域防災課 | 地域振興係 | 千代里会館 | 1,100 | 532 | 3,731 | 472,079 | 7.0 |
| 9004 | 総務部 | 地域防災課 | 地域振興係 | 鳥居場会館 | 552 | 499 | 3,349 | 495,802 | 6.7 |
| 11409 | 都市整備部 | 管理課 | 管理係 | 五日市駅前広場噴水(動力) | | | 3,219 | 174,530 | |
| 4508 | 教育部 | 生涯学習スポーツ課 | スポーツ推進係 | 小和田グラウンド休憩所 | 43,891 | 70 | 3,156 | 217,525 | 44.8 |
| 1502 | 環境経済部 | 農林課 | 農政係 | 農業会館 | 662 | 351 | 3,130 | 640,099 | 8.9 |
| 9017 | 総務部 | 地域防災課 | 防災安全係 | 消防団第1分団第2部車庫 | 257 | 97 | 2,994 | 223,850 | 30.8 |
| 9002 | 総務部 | 地域防災課 | 地域振興係 | 二宮地区会館 | 730 | 531 | 2,923 | 505,773 | 5.5 |
| 9019 | 総務部 | 地域防災課 | 防災安全係 | 消防団第2分団第1部車庫 | 216 | 98 | 2,699 | 197,625 | 27.5 |
| 4519 | 教育部 | 生涯学習スポーツ課 | スポーツ推進係 | せせらぎふれあいトイレ | 430 | 41 | 2,583 | 275,043 | 63.0 |
| 9007 | 総務部 | 地域防災課 | 地域振興係 | 草花台会館 | 921 | 424 | 2,519 | 489,836 | 5.9 |
| 9023 | 総務部 | 地域防災課 | 防災安全係 | 消防団第3分団第2部車庫 | 134 | 82 | 2,497 | 189,841 | 30.5 |
| 6002 | 健康福祉部 | 生活福祉課 | 庶務計画係 | 菅生交流会館 | 1,229 | 332 | 2,316 | 401,068 | 7.0 |
| 9029 | 総務部 | 地域防災課 | 防災安全係 | 消防団第4分団第5部詰所 | 302 | 100 | 2,288 | 192,502 | 22.8 |
| 9018 | 総務部 | 地域防災課 | 防災安全係 | 消防団第1分団第3部詰所 | 267 | 100 | 2,285 | 194,643 | 22.9 |
| 9016 | 総務部 | 地域防災課 | 防災安全係 | 消防団第1分団第1部詰所 | 242 | 100 | 2,153 | 212,195 | 21.6 |

資料2 平成27年度 施設光熱水調査結果集計表(二酸化炭素排出量順一覧)【実績値】

| 通しNo. | 部 | 課 | 係 | 管理施設名 | 敷地面積 (㎡) | 延床面積 (㎡) | 二酸化炭素 | | |
|-------|--------|-----------|---------|----------------------|-------------|-------------|-----------------------------|-----------|--|
| | | | | | | | 排出量 (kgCO ₂) | 料金 (円) | 延床面積当たり 排出量 (kgCO ₂ /㎡) |
| 11414 | 都市整備部 | 管理課 | 管理係 | 高尾公園 | 11,812 | | 2,150 | 140,859 | |
| 9034 | 総務部 | 地域防災課 | 防災安全係 | 消防団第5分団第4部詰所 | 82 | 69 | 1,979 | 143,803 | 28.8 |
| 9024 | 総務部 | 地域防災課 | 防災安全係 | 消防団第4分団本部詰所 | 156 | 97 | 1,964 | 165,613 | 20.3 |
| 11411 | 都市整備部 | 管理課 | 管理係 | 五日市駅前広場(照明) | | | 1,910 | 79,066 | |
| 9021 | 総務部 | 地域防災課 | 防災安全係 | 消防団第2分団第3部詰所 | 418 | 100 | 1,901 | 173,073 | 19.1 |
| 9033 | 総務部 | 地域防災課 | 防災安全係 | 消防団第5分団第3部詰所 | 51 | 44 | 1,895 | 134,510 | 42.9 |
| 11453 | 都市整備部 | 管理課 | 管理係 | 石神公園 | 2,901 | | 1,838 | 101,893 | |
| 11413 | 都市整備部 | 管理課 | 管理係 | 草花公園クラブハウス | | | 1,820 | 121,074 | |
| 9042 | 総務部 | 地域防災課 | 防災安全係 | 消防団第7分団第2部詰所 | 205 | 93 | 1,788 | 138,373 | 19.2 |
| 9035 | 総務部 | 地域防災課 | 防災安全係 | 消防団第5分団第5部詰所 | 71 | 52 | 1,769 | 131,258 | 34.0 |
| 11516 | 都市整備部 | 管理課 | 下水道係 | 55番 草花団地ポンプ | | | 1,762 | 371,038 | |
| 9030 | 総務部 | 地域防災課 | 防災安全係 | 消防団第5分団本部詰所 | 154 | 93 | 1,760 | 126,829 | 18.9 |
| 9013 | 総務部 | 地域防災課 | 地域振興係 | 代継会館(福寿苑) | | | 1,753 | 278,903 | |
| 9010 | 総務部 | 地域防災課 | 地域振興係 | 小宮会館 | 479 | 268 | 1,549 | 190,197 | 5.8 |
| 9027 | 総務部 | 地域防災課 | 防災安全係 | 消防団第4分団第3部詰所 | 178 | 92 | 1,528 | 163,547 | 16.5 |
| 9020 | 総務部 | 地域防災課 | 防災安全係 | 消防団第2分団第2部車庫 | 349 | 102 | 1,501 | 150,392 | 14.7 |
| 9037 | 総務部 | 地域防災課 | 防災安全係 | 消防団第6分団本部詰所 | 106 | 91 | 1,493 | 113,031 | 16.4 |
| 9032 | 総務部 | 地域防災課 | 防災安全係 | 消防団第5分団第2部詰所 | 59 | 50 | 1,469 | 123,168 | 29.6 |
| 9040 | 総務部 | 地域防災課 | 防災安全係 | 消防団第7分団本部車庫 | 76 | 81 | 1,466 | 85,098 | 18.1 |
| 11403 | 都市整備部 | 管理課 | 管理係 | ウエルカムタワー | | | 1,454 | 67,152 | |
| 11454 | 都市整備部 | 管理課 | 管理係 | 森ノ根公園 | 2,201 | | 1,447 | 110,630 | |
| 1223 | 環境経済部 | 観光商工課 | 観光商工係 | あゆみ橋 | | | 1,417 | 78,738 | |
| 11480 | 都市整備部 | 管理課 | 下水道係 | 18番 氷沢川遊園ポンプ | | | 1,386 | 157,979 | |
| 9036 | 総務部 | 地域防災課 | 防災安全係 | 消防団第5分団第6部詰所 | 67 | 50 | 1,337 | 104,039 | 27.0 |
| 9011 | 総務部 | 地域防災課 | 地域振興係 | 戸倉会館 | 496 | 282 | 1,305 | 293,379 | 4.6 |
| 1227 | 環境経済部 | 観光商工課 | 観光商工係 | 十里木駐車場公衆トイレ | 1,818 | 31 | 1,265 | 83,295 | 41.0 |
| 1202 | 環境経済部 | 観光商工課 | 観光商工係 | 五日市ひろば | 1,950 | 1,950 | 1,196 | 131,535 | 0.6 |
| 11451 | 都市整備部 | 管理課 | 管理係 | 雨間2号公園(秋留野公園) | | | 1,111 | 85,807 | |
| 1221 | 環境経済部 | 観光商工課 | 観光商工係 | 西青木平橋詰広場 | | | 1,105 | 65,594 | |
| 9025 | 総務部 | 地域防災課 | 防災安全係 | 消防団第4分団第1部詰所 | 77 | 60 | 1,080 | 124,310 | 17.9 |
| 9026 | 総務部 | 地域防災課 | 防災安全係 | 消防団第4分団第2部詰所 | 42 | 66 | 1,049 | 94,600 | 15.9 |
| 11433 | 都市整備部 | 管理課 | 管理係 | さくら公園 | 2,521 | | 999 | 74,644 | |
| 9031 | 総務部 | 地域防災課 | 防災安全係 | 消防団第5分団第1部詰所 | 66 | 18 | 995 | 94,324 | 54.7 |
| 11476 | 都市整備部 | 管理課 | 下水道係 | 14番 高瀬会館横ポンプ | | | 990 | 69,880 | |
| 11422 | 都市整備部 | 管理課 | 管理係 | 仲田公園 | 3,651 | | 938 | 68,112 | |
| 9028 | 総務部 | 地域防災課 | 防災安全係 | 消防団第4分団第4部詰所 | 156 | 58 | 896 | 87,407 | 15.4 |
| 1225 | 環境経済部 | 観光商工課 | 観光商工係 | 網代公衆トイレ | 103 | 11 | 886 | 65,473 | 78.7 |
| 9051 | 総務部 | 地域防災課 | 防災安全係 | 伊奈防災倉庫 | | | 868 | 40,362 | |
| 10502 | 都市整備部 | 区画整理推進室 | 区画整理係 | 武蔵引田駅周辺地区土地区画整理相談事務所 | 863 | 61 | 833 | 131,878 | 13.7 |
| 9014 | 総務部 | 地域防災課 | 地域振興係 | 北伊奈会館 | | | 818 | 123,918 | |
| 11515 | 都市整備部 | 管理課 | 下水道係 | 54番 佳月橋東ポンプ | | | 807 | 339,336 | |
| 11410 | 都市整備部 | 管理課 | 管理係 | 五日市駅前広場噴水(照明) | | | 783 | 45,092 | |
| 11450 | 都市整備部 | 管理課 | 管理係 | 水辺公園 | | | 753 | 107,996 | |
| 11430 | 都市整備部 | 管理課 | 管理係 | 福寿公園 | 1,075 | | 735 | 73,785 | |
| 11429 | 都市整備部 | 管理課 | 管理係 | 上塚場公園 | 2,369 | | 727 | 57,664 | |
| 9022 | 総務部 | 地域防災課 | 防災安全係 | 消防団第3分団第1部車庫 | 86 | 49 | 727 | 41,996 | 14.8 |
| 1220 | 環境経済部 | 観光商工課 | 観光商工係 | 武蔵五日市駅公衆便所 | 120 | 61 | 725 | 199,963 | 11.9 |
| 11431 | 都市整備部 | 管理課 | 管理係 | 森山公園 | 1,003 | | 668 | 67,173 | |
| 11495 | 都市整備部 | 管理課 | 下水道係 | 34番 新秋川橋北ポンプ | | | 651 | 108,538 | |
| 11482 | 都市整備部 | 管理課 | 下水道係 | 20番 入野中ポンプ | | | 602 | 132,135 | |
| 5413 | 子ども家庭部 | 子ども政策課 | 児童館係 | 前田児童館 | | | 568 | 16,268 | |
| 11489 | 都市整備部 | 管理課 | 下水道係 | 28番 雨間長者橋西ポンプ | | | 566 | 68,175 | |
| 11468 | 都市整備部 | 管理課 | 下水道係 | 6番 氷沢川ヒル橋ポンプ | | | 554 | 67,695 | |
| 11500 | 都市整備部 | 管理課 | 下水道係 | 39番 入野開発ポンプ | | | 486 | 128,170 | |
| 11424 | 都市整備部 | 管理課 | 管理係 | 平沢下川原公園 | 3,967 | | 480 | 49,783 | |
| 11484 | 都市整備部 | 管理課 | 下水道係 | 22番 多西橋西ポンプ | | | 475 | 39,964 | |
| 11494 | 都市整備部 | 管理課 | 下水道係 | 33番 南秋留児童館西ポンプ | | | 456 | 177,594 | |
| 11501 | 都市整備部 | 管理課 | 下水道係 | 40番 沢戸橋下ポンプ | | | 430 | 126,467 | |
| 5407 | 子ども家庭部 | 子ども政策課 | 児童館係 | 草花児童センター | 18,631 | 468 | 422 | 76,980 | 0.9 |
| 11426 | 都市整備部 | 管理課 | 管理係 | 楓ヶ原公園 | 2,463 | | 412 | 46,032 | |
| 11486 | 都市整備部 | 管理課 | 下水道係 | 24番 わかば保育園南ポンプ | | | 411 | 37,905 | |
| 1218 | 環境経済部 | 観光商工課 | 観光商工係 | 木和田平公衆便所 | 146 | 12 | 397 | 36,736 | 33.1 |
| 11441 | 都市整備部 | 管理課 | 管理係 | 雨間3号公園(萩野公園) | 2,400 | | 394 | 46,926 | |
| 1226 | 環境経済部 | 観光商工課 | 観光商工係 | 落合公衆トイレ | 122 | 17 | 389 | 38,147 | 22.5 |
| 1214 | 環境経済部 | 観光商工課 | 観光商工係 | 武蔵増戸駅公衆便所 | 81 | 24 | 370 | 130,934 | 15.4 |
| 11440 | 都市整備部 | 管理課 | 管理係 | 雨間1号公園(横吹公園) | 3,000 | | 369 | 42,460 | |
| 11483 | 都市整備部 | 管理課 | 下水道係 | 21番 入野東ポンプ | | | 361 | 99,073 | |
| 4509 | 教育部 | 生涯学習スポーツ課 | スポーツ推進係 | 総合グラウンドクラブハウス(9kwh) | | | 352 | 149,320 | |
| 11465 | 都市整備部 | 管理課 | 下水道係 | 3番 三内開発ポンプ | | | 344 | 86,111 | |
| 4518 | 教育部 | 生涯学習スポーツ課 | スポーツ推進係 | グリーン運動広場 | 28,298 | 9 | 341 | 30,708 | 37.9 |
| 11485 | 都市整備部 | 管理課 | 下水道係 | 23番 小川南ポンプ | | | 340 | 35,617 | |
| 11509 | 都市整備部 | 管理課 | 下水道係 | 48番 権田坂ポンプ | | | 329 | 123,240 | |
| 11442 | 都市整備部 | 管理課 | 管理係 | 小倉公園 | 900 | | 325 | 96,851 | |
| 11466 | 都市整備部 | 管理課 | 下水道係 | 4番 三内電子横ポンプ | | | 325 | 85,208 | |
| 1204 | 環境経済部 | 観光商工課 | 観光商工係 | 東秋留駅アメニティトイレ | | 19 | 319 | 69,653 | 16.8 |
| 11513 | 都市整備部 | 管理課 | 下水道係 | 52番 草花幼稚園東ポンプ | | | 304 | 34,413 | |
| 11506 | 都市整備部 | 管理課 | 下水道係 | 45番 戸倉沢戸橋北ポンプ | | | 295 | 122,182 | |
| 11487 | 都市整備部 | 管理課 | 下水道係 | 25番 多西橋横ポンプ | | | 291 | 84,262 | |
| 11492 | 都市整備部 | 管理課 | 下水道係 | 31番 秋川幼稚園北ポンプ | | | 288 | 58,871 | |
| 1211 | 環境経済部 | 観光商工課 | 観光商工係 | 深沢公衆便所 | 149 | 14 | 286 | 28,682 | 20.5 |

資料2 平成27年度 施設光熱水調査結果集計表(二酸化炭素排出量順一覧)【実績値】

| 通しNo. | 部 | 課 | 係 | 管理施設名 | 敷地面積 (㎡) | 延床面積 (㎡) | 二酸化炭素 | | |
|-------|--------|-----------|-----------|------------------|-------------|-------------|-----------------------------|-----------|--|
| | | | | | | | 排出量 (kgCO ₂) | 料金 (円) | 延床面積当たり 排出量 (kgCO ₂ /㎡) |
| 11514 | 都市整備部 | 管理課 | 下水道係 | 53番 留原消防用道路ポンプ | | | 285 | 58,940 | |
| 11503 | 都市整備部 | 管理課 | 下水道係 | 42番 五日市神明坂西ポンプ | | | 271 | 58,417 | |
| 1213 | 環境経済部 | 観光商工課 | 観光商工係 | 光厳寺公衆便所 | 112 | 15 | 264 | 31,685 | 17.6 |
| 11499 | 都市整備部 | 管理課 | 下水道係 | 38番 西沢橋東ポンプ | | | 261 | 83,156 | |
| 11436 | 都市整備部 | 管理課 | 管理係 | もくせい公園 | 2,977 | | 258 | 42,100 | |
| 1208 | 環境経済部 | 観光商工課 | 観光商工係 | 星竹公衆便所 | 225 | 15 | 256 | 28,750 | 17.1 |
| 11474 | 都市整備部 | 管理課 | 下水道係 | 12番 平沢クボシママシヨンプ | | | 252 | 32,748 | |
| 11488 | 都市整備部 | 管理課 | 下水道係 | 26番 館谷みとうかいとポンプ | | | 241 | 82,497 | |
| 11497 | 都市整備部 | 管理課 | 下水道係 | 36番 館谷みとうかいと北ポンプ | | | 241 | 57,402 | |
| 11502 | 都市整備部 | 管理課 | 下水道係 | 41番 雪沢公園東ポンプ | | | 230 | 15,229 | |
| 1210 | 環境経済部 | 観光商工課 | 観光商工係 | 山田公衆便所 | | 34 | 227 | 110,215 | 6.7 |
| 11504 | 都市整備部 | 管理課 | 下水道係 | 43番 小宮久保会館北ポンプ | | | 224 | 56,981 | |
| 11493 | 都市整備部 | 管理課 | 下水道係 | 32番 油平八幡公園西ポンプ | | | 224 | 56,876 | |
| 1217 | 環境経済部 | 観光商工課 | 観光商工係 | 大悲願寺公衆便所 | | 13 | 218 | 26,908 | 16.8 |
| 11498 | 都市整備部 | 管理課 | 下水道係 | 37番 小峰公園西ポンプ | | | 215 | 56,481 | |
| 11512 | 都市整備部 | 管理課 | 下水道係 | 51番 すぎの子どりポンプ | | | 209 | 56,463 | |
| 11517 | 都市整備部 | 管理課 | 下水道係 | 56番 高瀬橋ポンプ | | | 200 | 29,001 | |
| 11477 | 都市整備部 | 管理課 | 下水道係 | 15番 高瀬八幡神社下ポンプ | | | 198 | 31,031 | |
| 11481 | 都市整備部 | 管理課 | 下水道係 | 19番 入野西ポンプ | | | 192 | 118,703 | |
| 11505 | 都市整備部 | 管理課 | 下水道係 | 44番 小松平西ポンプ | | | 190 | 55,831 | |
| 11496 | 都市整備部 | 管理課 | 下水道係 | 35番 留原東ポンプ | | | 169 | 16,153 | |
| 1219 | 環境経済部 | 観光商工課 | 観光商工係 | 岩走神社公衆便所 | 102 | 13 | 162 | 19,867 | 12.5 |
| 11475 | 都市整備部 | 管理課 | 下水道係 | 13番 屋城グラウンド入口ポンプ | | | 155 | 17,019 | |
| 11472 | 都市整備部 | 管理課 | 下水道係 | 10番 平沢八幡神社東ポンプ | | | 151 | 54,570 | |
| 11470 | 都市整備部 | 管理課 | 下水道係 | 8番 草花台会館北ポンプ | | | 150 | 54,529 | |
| 11473 | 都市整備部 | 管理課 | 下水道係 | 11番 平沢会館西ポンプ | | | 143 | 29,166 | |
| 11478 | 都市整備部 | 管理課 | 下水道係 | 16番 館谷ポンプ | | | 133 | 28,852 | |
| 1206 | 環境経済部 | 観光商工課 | 観光商工係 | 広徳寺公衆便所 | | 14 | 132 | 21,580 | 9.5 |
| 4515 | 教育部 | 生涯学習スポーツ課 | スポーツ推進係 | 市民運動広場 | | | 132 | 5,364 | |
| 11471 | 都市整備部 | 管理課 | 下水道係 | 9番 平高橋横ポンプ | | | 130 | 53,867 | |
| 11479 | 都市整備部 | 管理課 | 下水道係 | 17番 小川ポンプ | | | 128 | 28,686 | |
| 1228 | 環境経済部 | 観光商工課 | 観光商工係 | 佳月橋下流公衆トイレ | 1,818 | 31 | 109 | 34,623 | 3.5 |
| 9038 | 総務部 | 地域防災課 | 防災安全係 | 消防団第6分団第1部詰所 | 51 | 51 | 99 | 41,146 | 1.9 |
| 9041 | 総務部 | 地域防災課 | 防災安全係 | 消防団第7分団第1部詰所 | 79 | 62 | 71 | 27,392 | 1.1 |
| 9039 | 総務部 | 地域防災課 | 防災安全係 | 消防団第6分団第2部詰所 | 52 | 52 | 65 | 3,231 | 1.2 |
| 1224 | 環境経済部 | 観光商工課 | 観光商工係 | 小和田橋下流公衆便所 | | | 61 | 21,583 | |
| 1209 | 環境経済部 | 観光商工課 | 観光商工係 | 中村公衆便所 | | 17 | 53 | 27,986 | 3.1 |
| 1212 | 環境経済部 | 観光商工課 | 観光商工係 | 小庄公衆便所 | | 13 | 53 | 26,602 | 4.0 |
| 11462 | 都市整備部 | 管理課 | 管理係 | 原ノ下公園 | 404 | | 52 | 19,119 | |
| 11445 | 都市整備部 | 管理課 | 管理係 | 松原遊園 | 348 | | 42 | 32,798 | |
| 2001 | 企画政策部 | 企画政策課 | - | 本庁分 | | | 41 | 2,048 | |
| 602 | 環境経済部 | 生活環境課 | 清掃・リサイクル係 | 資源回収倉庫 | | 170 | 38 | 36,166 | 0.2 |
| 11416 | 都市整備部 | 管理課 | 管理係 | 清水公園 | 1,600 | | 34 | 24,635 | |
| 11467 | 都市整備部 | 管理課 | 下水道係 | 5番 雨間塚の下ポンプ | | | 33 | 50,657 | |
| 1503 | 環境経済部 | 農林課 | 農政係 | 戸倉運動場 | | | 32 | 29,072 | |
| 9049 | 総務部 | 地域防災課 | 防災安全係 | 中村排水ポンプ施設 | | | 24 | 163,404 | |
| 9047 | 総務部 | 地域防災課 | 防災安全係 | 下養沢消防器具置場 | 23 | 23 | 24 | 15,357 | 1.1 |
| 9048 | 総務部 | 地域防災課 | 防災安全係 | 上養沢消防器具置場 | 30 | 30 | 23 | 3,485 | 0.7 |
| 11427 | 都市整備部 | 管理課 | 管理係 | 小峰台公園 | 34,735 | | 19 | 70,327 | |
| 9044 | 総務部 | 地域防災課 | 防災安全係 | 軍道消防器具置場兼防災倉庫 | 205 | 93 | 14 | 3,140 | 0.1 |
| 11412 | 都市整備部 | 管理課 | 管理係 | 増戸駅前広場(照明) | | | 12 | 25,749 | |
| 9052 | 総務部 | 地域防災課 | 防災安全係 | 養沢防災倉庫 | | | 10 | 13,251 | |
| 4516 | 教育部 | 生涯学習スポーツ課 | スポーツ推進係 | 小和田グラウンド | | | 7 | 2,928 | |
| 9045 | 総務部 | 地域防災課 | 防災安全係 | 深沢消防器具置場 | 38 | 38 | 3 | 13,424 | 0.1 |
| 1207 | 環境経済部 | 観光商工課 | 観光商工係 | 荷田子公衆便所 | 50 | 20 | 2 | 18,689 | 0.1 |
| 9043 | 総務部 | 地域防災課 | 防災安全係 | 横沢器具置場 | 66 | 18 | 1 | 2,185 | 0.1 |
| 1215 | 環境経済部 | 観光商工課 | 観光商工係 | 盆堀ひかり小屋公衆便所 | | 4 | 1 | 12,388 | 0.3 |
| 1216 | 環境経済部 | 観光商工課 | 観光商工係 | 子生神社公衆便所 | | 4 | 1 | 11,059 | 0.3 |
| 4510 | 教育部 | 生涯学習スポーツ課 | スポーツ推進係 | 玉見ヶ崎テニスコートトイレ | | | 1 | 19,310 | |
| 1504 | 環境経済部 | 農林課 | 農政係 | 市民農園管理棟 | | | 1 | 4,847 | |
| 9046 | 総務部 | 地域防災課 | 防災安全係 | 戸倉消防器具置場 | 22 | 22 | 0 | 0 | 0.0 |
| 9050 | 総務部 | 地域防災課 | 防災安全係 | 秋川図書館西倉庫 | | | 0 | 2,112 | |
| 9053 | 総務部 | 地域防災課 | 防災安全係 | 三内消防器具置場 | | | 0 | 11,148 | |
| 9054 | 総務部 | 地域防災課 | 防災安全係 | 青木平消防器具置場 | | | 0 | 12,076 | |
| 9055 | 総務部 | 地域防災課 | 防災安全係 | 星竹消防器具置場 | | | 0 | 0 | |
| 9015 | 総務部 | 地域防災課 | 地域振興係 | 十里木バス停 | | | 0 | 4,553 | |
| 5409 | 子ども家庭庁 | 子ども政策課 | 児童館係 | 五日市児童館増戸分館 | | | 0 | 14,838 | |
| 5414 | 子ども家庭庁 | 子ども政策課 | 児童館係 | 五日市児童館 | | | 0 | 0 | |
| 11404 | 都市整備部 | 管理課 | 管理係 | 秋川駅前噴水 | | | 0 | 0 | |
| 11405 | 都市整備部 | 管理課 | 管理係 | 秋川駅北口水飲場 | | | 0 | 10,494 | |
| 11406 | 都市整備部 | 管理課 | 管理係 | 秋川駅南口水飲場 | | | 0 | 10,494 | |
| 11415 | 都市整備部 | 管理課 | 管理係 | 大塚公園 | 3,958 | | 0 | 26,966 | |
| 11417 | 都市整備部 | 管理課 | 管理係 | 八雲公園 | 1,664 | | 0 | 29,099 | |
| 11418 | 都市整備部 | 管理課 | 管理係 | 玉見ヶ崎公園 | 1,254 | | 0 | 34,060 | |
| 11419 | 都市整備部 | 管理課 | 管理係 | 寺前公園 | 1,946 | | 0 | 29,195 | |
| 11420 | 都市整備部 | 管理課 | 管理係 | 谷後公園 | 1,172 | | 0 | 26,185 | |
| 11421 | 都市整備部 | 管理課 | 管理係 | 屋城公園 | 912 | | 0 | 13,456 | |
| 11423 | 都市整備部 | 管理課 | 管理係 | 草花公園 | 63,242 | | 0 | 0 | |
| 11425 | 都市整備部 | 管理課 | 管理係 | 前田公園 | 5,086 | | 0 | 10,494 | |
| 11428 | 都市整備部 | 管理課 | 管理係 | 森の下公園 | 3,290 | | 0 | 70,033 | |

資料2 平成27年度 施設光熱水調査結果集計表(二酸化炭素排出量順一覧)【実績値】

| 通しNo. | 部 | 課 | 係 | 管理施設名 | 敷地面積 (㎡) | 延床面積 (㎡) | 二酸化炭素 | | |
|-------|-------|-----------|---------|--------------|-------------|-------------|-----------------------------|-----------|--|
| | | | | | | | 排出量 (kgCO ₂) | 料金 (円) | 延床面積当たり 排出量 (kgCO ₂ /㎡) |
| 11432 | 都市整備部 | 管理課 | 管理係 | 八幡公園 | 2,389 | | 0 | 21,378 | |
| 11434 | 都市整備部 | 管理課 | 管理係 | 早道場公園 | 1,309 | | 0 | 35,297 | |
| 11435 | 都市整備部 | 管理課 | 管理係 | 大塚原っぱ公園 | 4,276 | | 0 | 29,268 | |
| 11438 | 都市整備部 | 管理課 | 管理係 | 東山公園 | 626 | | 0 | 10,602 | |
| 11439 | 都市整備部 | 管理課 | 管理係 | 千代原公園 | 4,103 | | 0 | 22,734 | |
| 11443 | 都市整備部 | 管理課 | 管理係 | 草花台パークハイツB | 519 | | 0 | 10,494 | |
| 11444 | 都市整備部 | 管理課 | 管理係 | 草花台パークハイツC | 336 | | 0 | 10,494 | |
| 11446 | 都市整備部 | 管理課 | 管理係 | 雪沢公園 | 368 | | 0 | 10,494 | |
| 11447 | 都市整備部 | 管理課 | 管理係 | ひさわがわ遊園 | 198 | | 0 | 2,962 | |
| 11448 | 都市整備部 | 管理課 | 管理係 | 二宮お池公園 | | | 0 | 25,324 | |
| 11449 | 都市整備部 | 管理課 | 管理係 | 交流の架け橋 | | | 0 | 0 | |
| 11452 | 都市整備部 | 管理課 | 管理係 | 雨間中郷遊園 | | | 0 | 270 | |
| 11455 | 都市整備部 | 管理課 | 管理係 | リバーサイドパークA | | | 0 | 14,514 | |
| 11456 | 都市整備部 | 管理課 | 管理係 | リバーサイドパークB | | | 0 | 14,514 | |
| 11457 | 都市整備部 | 管理課 | 管理係 | リバーサイドパークC | | | 0 | 0 | |
| 11458 | 都市整備部 | 管理課 | 管理係 | 阿岐野公園 | 508 | | 0 | 24,340 | |
| 11459 | 都市整備部 | 管理課 | 管理係 | 上賀多公園 | | | 0 | 2,005 | |
| 11460 | 都市整備部 | 管理課 | 管理係 | 親水公園 | | | 0 | 5,480 | |
| 11461 | 都市整備部 | 管理課 | 管理係 | 前田小公園 | | | 0 | 1,397 | |
| 11490 | 都市整備部 | 管理課 | 下水道係 | 29番 下代継間坂ポンプ | | | 0 | 0 | |
| 11491 | 都市整備部 | 管理課 | 下水道係 | 30番 引田馬乗坂ポンプ | | | 0 | 0 | |
| 11518 | 都市整備部 | 管理課 | 下水道係 | 定額電灯使用料 | | | 0 | 106,930 | |
| 4511 | 教育部 | 生涯学習スポーツ課 | スポーツ推進係 | 山田テニスコート | 1,398 | | 0 | 0 | |
| 4512 | 教育部 | 生涯学習スポーツ課 | スポーツ推進係 | テニス場トイレ | | | 0 | 14,514 | |

資料3 平成27年度 施設光熱水調査結果集計表(支払料金順一覧)【実績値】

| 通しNo. | 部 | 課 | 係 | 管理施設名 | 敷地面積 (㎡) | 延床面積 (㎡) | 二酸化炭素 | | |
|-------|--------|-----------|---------|----------------------|-------------|-------------|-----------------------------|-----------|--|
| | | | | | | | 排出量 (kgCO ₂) | 料金 (円) | 延床面積当たり 排出量 (kgCO ₂ /㎡) |
| 9019 | 総務部 | 地域防災課 | 防災安全係 | 消防団第2分団第1部車庫 | 216 | 98 | 2,699 | 197,625 | 27.5 |
| 9018 | 総務部 | 地域防災課 | 防災安全係 | 消防団第1分団第3部詰所 | 267 | 100 | 2,285 | 194,643 | 22.9 |
| 9029 | 総務部 | 地域防災課 | 防災安全係 | 消防団第4分団第5部詰所 | 302 | 100 | 2,288 | 192,502 | 22.8 |
| 9010 | 総務部 | 地域防災課 | 地域振興係 | 小宮会館 | 479 | 268 | 1,549 | 190,197 | 5.8 |
| 9023 | 総務部 | 地域防災課 | 防災安全係 | 消防団第3分団第2部車庫 | 134 | 82 | 2,497 | 189,841 | 30.5 |
| 11494 | 都市整備部 | 管理課 | 下水道係 | 33番 南秋留児童館西ポンプ | | | 456 | 177,594 | |
| 11409 | 都市整備部 | 管理課 | 管理係 | 五日市駅前広場噴水(動力) | | | 3,219 | 174,530 | |
| 9021 | 総務部 | 地域防災課 | 防災安全係 | 消防団第2分団第3部詰所 | 418 | 100 | 1,901 | 173,073 | 19.1 |
| 9024 | 総務部 | 地域防災課 | 防災安全係 | 消防団第4分団本部詰所 | 156 | 97 | 1,964 | 165,613 | 20.3 |
| 9027 | 総務部 | 地域防災課 | 防災安全係 | 消防団第4分団第3部詰所 | 178 | 92 | 1,528 | 163,547 | 16.5 |
| 9049 | 総務部 | 地域防災課 | 防災安全係 | 中村排水ポンプ施設 | | | 24 | 163,404 | |
| 11480 | 都市整備部 | 管理課 | 下水道係 | 18番 水沢川遊園ポンプ | | | 1,386 | 157,979 | |
| 9020 | 総務部 | 地域防災課 | 防災安全係 | 消防団第2分団第2部車庫 | 349 | 102 | 1,501 | 150,392 | 14.7 |
| 4509 | 教育部 | 生涯学習スポーツ課 | スポーツ推進係 | 総合グラウンドクラブハウス(9kwh) | | | 352 | 149,320 | |
| 9034 | 総務部 | 地域防災課 | 防災安全係 | 消防団第5分団第4部詰所 | 82 | 69 | 1,979 | 143,803 | 28.8 |
| 11414 | 都市整備部 | 管理課 | 管理係 | 高尾公園 | 11,812 | | 2,150 | 140,859 | |
| 9042 | 総務部 | 地域防災課 | 防災安全係 | 消防団第7分団第2部詰所 | 205 | 93 | 1,788 | 138,373 | 19.2 |
| 9033 | 総務部 | 地域防災課 | 防災安全係 | 消防団第5分団第3部詰所 | 51 | 44 | 1,895 | 134,510 | 42.9 |
| 11482 | 都市整備部 | 管理課 | 下水道係 | 20番 入野中ポンプ | | | 602 | 132,135 | |
| 10502 | 都市整備部 | 区画整理推進室 | 区画整理係 | 武蔵引田駅周辺地区土地区画整理相談事務所 | 863 | 61 | 833 | 131,878 | 13.7 |
| 1202 | 環境経済部 | 観光商工課 | 観光商工係 | 五日市ひろば | 1,950 | 1,950 | 1,196 | 131,535 | 0.6 |
| 9035 | 総務部 | 地域防災課 | 防災安全係 | 消防団第5分団第5部詰所 | 71 | 52 | 1,769 | 131,258 | 34.0 |
| 1214 | 環境経済部 | 観光商工課 | 観光商工係 | 武蔵増戸駅公衆便所 | 81 | 24 | 370 | 130,934 | 15.4 |
| 11500 | 都市整備部 | 管理課 | 下水道係 | 39番 入野開発ポンプ | | | 486 | 128,170 | |
| 9030 | 総務部 | 地域防災課 | 防災安全係 | 消防団第5分団本部詰所 | 154 | 93 | 1,760 | 126,829 | 18.9 |
| 11501 | 都市整備部 | 管理課 | 下水道係 | 40番 沢戸橋下ポンプ | | | 430 | 126,467 | |
| 9025 | 総務部 | 地域防災課 | 防災安全係 | 消防団第4分団第1部詰所 | 77 | 60 | 1,080 | 124,310 | 17.9 |
| 9014 | 総務部 | 地域防災課 | 地域振興係 | 北伊奈会館 | | | 818 | 123,918 | |
| 11509 | 都市整備部 | 管理課 | 下水道係 | 48番 権田坂ポンプ | | | 329 | 123,240 | |
| 9032 | 総務部 | 地域防災課 | 防災安全係 | 消防団第5分団第2部詰所 | 59 | 50 | 1,469 | 123,168 | 29.6 |
| 11506 | 都市整備部 | 管理課 | 下水道係 | 45番 戸倉沢戸橋北ポンプ | | | 295 | 122,182 | |
| 11413 | 都市整備部 | 管理課 | 管理係 | 草花公園クラブハウス | | | 1,820 | 121,074 | |
| 11481 | 都市整備部 | 管理課 | 下水道係 | 19番 入野西ポンプ | | | 192 | 118,703 | |
| 9037 | 総務部 | 地域防災課 | 防災安全係 | 消防団第6分団本部詰所 | 106 | 91 | 1,493 | 113,031 | 16.4 |
| 11454 | 都市整備部 | 管理課 | 管理係 | 森ノ根公園 | 2,201 | | 1,447 | 110,630 | |
| 1210 | 環境経済部 | 観光商工課 | 観光商工係 | 山田公衆便所 | | 34 | 227 | 110,215 | 6.7 |
| 11495 | 都市整備部 | 管理課 | 下水道係 | 34番 新秋川橋北ポンプ | | | 651 | 108,538 | |
| 11450 | 都市整備部 | 管理課 | 管理係 | 水辺公園 | | | 753 | 107,996 | |
| 11518 | 都市整備部 | 管理課 | 下水道係 | 定額電灯使用料 | | | 0 | 106,930 | |
| 9036 | 総務部 | 地域防災課 | 防災安全係 | 消防団第5分団第6部詰所 | 67 | 50 | 1,337 | 104,039 | 27.0 |
| 11453 | 都市整備部 | 管理課 | 管理係 | 石神公園 | 2,901 | | 1,838 | 101,893 | |
| 11483 | 都市整備部 | 管理課 | 下水道係 | 21番 入野東ポンプ | | | 361 | 99,073 | |
| 11442 | 都市整備部 | 管理課 | 管理係 | 小倉公園 | 900 | | 325 | 96,851 | |
| 9026 | 総務部 | 地域防災課 | 防災安全係 | 消防団第4分団第2部詰所 | 42 | 66 | 1,049 | 94,600 | 15.9 |
| 9031 | 総務部 | 地域防災課 | 防災安全係 | 消防団第5分団第1部詰所 | 66 | 18 | 995 | 94,324 | 54.7 |
| 9028 | 総務部 | 地域防災課 | 防災安全係 | 消防団第4分団第4部詰所 | 156 | 58 | 896 | 87,407 | 15.4 |
| 11465 | 都市整備部 | 管理課 | 下水道係 | 3番 三内開発ポンプ | | | 344 | 86,111 | |
| 11451 | 都市整備部 | 管理課 | 管理係 | 雨間2号公園(秋留野公園) | | | 1,111 | 85,807 | |
| 11466 | 都市整備部 | 管理課 | 下水道係 | 4番 三内電子横ポンプ | | | 325 | 85,208 | |
| 9040 | 総務部 | 地域防災課 | 防災安全係 | 消防団第7分団本部車庫 | 76 | 81 | 1,466 | 85,098 | 18.1 |
| 11487 | 都市整備部 | 管理課 | 下水道係 | 25番 多西橋横ポンプ | | | 291 | 84,262 | |
| 1227 | 環境経済部 | 観光商工課 | 観光商工係 | 十里木駐車場公衆トイレ | 1,818 | 31 | 1,265 | 83,295 | 41.0 |
| 11499 | 都市整備部 | 管理課 | 下水道係 | 38番 西沢橋東ポンプ | | | 261 | 83,156 | |
| 11488 | 都市整備部 | 管理課 | 下水道係 | 26番 館谷みとうかいとポンプ | | | 241 | 82,497 | |
| 11411 | 都市整備部 | 管理課 | 管理係 | 五日市駅前広場(照明) | | | 1,910 | 79,066 | |
| 1223 | 環境経済部 | 観光商工課 | 観光商工係 | あゆみ橋 | | | 1,417 | 78,738 | |
| 5407 | 子ども家庭部 | 子ども政策課 | 児童館係 | 草花児童センター | 18,631 | 468 | 422 | 76,980 | 0.9 |
| 11433 | 都市整備部 | 管理課 | 管理係 | さくら公園 | 2,521 | | 999 | 74,644 | |
| 11430 | 都市整備部 | 管理課 | 管理係 | 福寿公園 | 1,075 | | 735 | 73,785 | |
| 11427 | 都市整備部 | 管理課 | 管理係 | 小峰台公園 | 34,735 | | 19 | 70,327 | |
| 11428 | 都市整備部 | 管理課 | 管理係 | 森の下公園 | 3,290 | | 0 | 70,033 | |
| 11476 | 都市整備部 | 管理課 | 下水道係 | 14番 高瀬会館横ポンプ | | | 990 | 69,880 | |
| 1204 | 環境経済部 | 観光商工課 | 観光商工係 | 東秋留駅アメニティトイレ | | 19 | 319 | 69,653 | 16.8 |
| 11489 | 都市整備部 | 管理課 | 下水道係 | 28番 雨間長者橋西ポンプ | | | 566 | 68,175 | |
| 11422 | 都市整備部 | 管理課 | 管理係 | 仲田公園 | 3,651 | | 938 | 68,112 | |
| 11468 | 都市整備部 | 管理課 | 下水道係 | 6番 水沢川ヒル橋ポンプ | | | 554 | 67,695 | |
| 11431 | 都市整備部 | 管理課 | 管理係 | 森山公園 | 1,003 | | 668 | 67,173 | |
| 11403 | 都市整備部 | 管理課 | 管理係 | ウエルカムタワー | | | 1,454 | 67,152 | |
| 1221 | 環境経済部 | 観光商工課 | 観光商工係 | 西青木平橋詰広場 | | | 1,105 | 65,594 | |
| 1225 | 環境経済部 | 観光商工課 | 観光商工係 | 網代公衆トイレ | 103 | 11 | 886 | 65,473 | 78.7 |
| 11514 | 都市整備部 | 管理課 | 下水道係 | 53番 留原消防用道路ポンプ | | | 285 | 58,940 | |
| 11492 | 都市整備部 | 管理課 | 下水道係 | 31番 秋川幼稚園北ポンプ | | | 288 | 58,871 | |
| 11503 | 都市整備部 | 管理課 | 下水道係 | 42番 五日市神明坂西ポンプ | | | 271 | 58,417 | |
| 11429 | 都市整備部 | 管理課 | 管理係 | 上塚場公園 | 2,369 | | 727 | 57,664 | |
| 11497 | 都市整備部 | 管理課 | 下水道係 | 36番 館谷みとうかいと北ポンプ | | | 241 | 57,402 | |
| 11504 | 都市整備部 | 管理課 | 下水道係 | 43番 小宮久保会館北ポンプ | | | 224 | 56,981 | |
| 11493 | 都市整備部 | 管理課 | 下水道係 | 32番 油平八幡公園西ポンプ | | | 224 | 56,876 | |
| 11498 | 都市整備部 | 管理課 | 下水道係 | 37番 小峰公園西ポンプ | | | 215 | 56,481 | |
| 11512 | 都市整備部 | 管理課 | 下水道係 | 51番 すぎの子どおりポンプ | | | 209 | 56,463 | |
| 11505 | 都市整備部 | 管理課 | 下水道係 | 44番 小松平西ポンプ | | | 190 | 55,831 | |

資料3 平成27年度 施設光熱水調査結果集計表(支払料金順一覽)【実績値】

| 通しNo. | 部 | 課 | 係 | 管理施設名 | 敷地面積 (㎡) | 延床面積 (㎡) | 二酸化炭素 | | |
|-------|--------|-----------|-----------|-----------------|-------------|-------------|-----------------------------|-----------|--|
| | | | | | | | 排出量 (kgCO ₂) | 料金 (円) | 延床面積当たり 排出量 (kgCO ₂ /㎡) |
| 11472 | 都市整備部 | 管理課 | 下水道係 | 10番 平沢八幡神社東ポンプ | | | 151 | 54,570 | |
| 11470 | 都市整備部 | 管理課 | 下水道係 | 8番 草花台会館北ポンプ | | | 150 | 54,529 | |
| 11471 | 都市整備部 | 管理課 | 下水道係 | 9番 平高橋横ポンプ | | | 130 | 53,867 | |
| 11467 | 都市整備部 | 管理課 | 下水道係 | 5番 雨間塚の下ポンプ | | | 33 | 50,657 | |
| 11424 | 都市整備部 | 管理課 | 管理係 | 平沢下川原公園 | 3,967 | | 480 | 49,783 | |
| 11441 | 都市整備部 | 管理課 | 管理係 | 雨間3号公園(萩野公園) | 2,400 | | 394 | 46,926 | |
| 11426 | 都市整備部 | 管理課 | 管理係 | 楓ヶ原公園 | 2,463 | | 412 | 46,032 | |
| 11410 | 都市整備部 | 管理課 | 管理係 | 五日市駅前広場噴水(照明) | | | 783 | 45,092 | |
| 11440 | 都市整備部 | 管理課 | 管理係 | 雨間1号公園(横吹公園) | 3,000 | | 369 | 42,460 | |
| 11436 | 都市整備部 | 管理課 | 管理係 | もくせい公園 | 2,977 | | 258 | 42,100 | |
| 9022 | 総務部 | 地域防災課 | 防災安全係 | 消防団第3分団第1部車庫 | 86 | 49 | 727 | 41,996 | 14.8 |
| 9038 | 総務部 | 地域防災課 | 防災安全係 | 消防団第6分団第1部詰所 | 51 | 51 | 99 | 41,146 | 1.9 |
| 9051 | 総務部 | 地域防災課 | 防災安全係 | 伊奈防災倉庫 | | | 868 | 40,362 | |
| 11484 | 都市整備部 | 管理課 | 下水道係 | 22番 多西橋西ポンプ | | | 475 | 39,964 | |
| 1226 | 環境経済部 | 観光商工課 | 観光商工係 | 落合公衆トイレ | 122 | 17 | 389 | 38,147 | 22.5 |
| 11486 | 都市整備部 | 管理課 | 下水道係 | 24番 わかば保育園南ポンプ | | | 411 | 37,905 | |
| 1218 | 環境経済部 | 観光商工課 | 観光商工係 | 木和田平公衆便所 | 146 | 12 | 397 | 36,736 | 33.1 |
| 602 | 環境経済部 | 生活環境課 | 清掃・リサイクル係 | 資源回収倉庫 | | 170 | 38 | 36,166 | 0.2 |
| 11485 | 都市整備部 | 管理課 | 下水道係 | 23番 小川南ポンプ | | | 340 | 35,617 | |
| 11434 | 都市整備部 | 管理課 | 管理係 | 早道場公園 | 1,309 | | 0 | 35,297 | |
| 1228 | 環境経済部 | 観光商工課 | 観光商工係 | 佳月橋下流公衆トイレ | 1,818 | 31 | 109 | 34,623 | 3.5 |
| 11513 | 都市整備部 | 管理課 | 下水道係 | 52番 草花幼稚園東ポンプ | | | 304 | 34,413 | |
| 11418 | 都市整備部 | 管理課 | 管理係 | 玉見ヶ崎公園 | 1,254 | | 0 | 34,060 | |
| 11445 | 都市整備部 | 管理課 | 管理係 | 松原遊園 | 348 | | 42 | 32,798 | |
| 11474 | 都市整備部 | 管理課 | 下水道係 | 12番 平沢ホシマシヨシポンプ | | | 252 | 32,748 | |
| 1213 | 環境経済部 | 観光商工課 | 観光商工係 | 光厳寺公衆便所 | 112 | 15 | 264 | 31,685 | 17.6 |
| 11477 | 都市整備部 | 管理課 | 下水道係 | 15番 高瀬八幡神社下ポンプ | | | 198 | 31,031 | |
| 4518 | 教育部 | 生涯学習スポーツ課 | スポーツ推進係 | グリーン運動広場 | 28,298 | 9 | 341 | 30,708 | 37.9 |
| 11435 | 都市整備部 | 管理課 | 管理係 | 大塚原つば公園 | 4,276 | | 0 | 29,268 | |
| 11419 | 都市整備部 | 管理課 | 管理係 | 寺前公園 | 1,946 | | 0 | 29,195 | |
| 11473 | 都市整備部 | 管理課 | 下水道係 | 11番 平沢会館西ポンプ | | | 143 | 29,166 | |
| 11417 | 都市整備部 | 管理課 | 管理係 | 八雲公園 | 1,664 | | 0 | 29,099 | |
| 1503 | 環境経済部 | 農林課 | 農政係 | 戸倉運動場 | | | 32 | 29,072 | |
| 11517 | 都市整備部 | 管理課 | 下水道係 | 56番 高瀬橋ポンプ | | | 200 | 29,001 | |
| 11478 | 都市整備部 | 管理課 | 下水道係 | 16番 館谷ポンプ | | | 133 | 28,852 | |
| 1208 | 環境経済部 | 観光商工課 | 観光商工係 | 星竹公衆便所 | 225 | 15 | 256 | 28,750 | 17.1 |
| 11479 | 都市整備部 | 管理課 | 下水道係 | 17番 小川ポンプ | | | 128 | 28,686 | |
| 1211 | 環境経済部 | 観光商工課 | 観光商工係 | 深沢公衆便所 | 149 | 14 | 286 | 28,682 | 20.5 |
| 1209 | 環境経済部 | 観光商工課 | 観光商工係 | 中村公衆便所 | | 17 | 53 | 27,986 | 3.1 |
| 9041 | 総務部 | 地域防災課 | 防災安全係 | 消防団第7分団第1部詰所 | 79 | 62 | 71 | 27,392 | 1.1 |
| 11415 | 都市整備部 | 管理課 | 管理係 | 大塚公園 | 3,958 | | 0 | 26,966 | |
| 1217 | 環境経済部 | 観光商工課 | 観光商工係 | 大悲願寺公衆便所 | | 13 | 218 | 26,908 | 16.8 |
| 1212 | 環境経済部 | 観光商工課 | 観光商工係 | 小庄公衆便所 | | 13 | 53 | 26,602 | 4.0 |
| 11420 | 都市整備部 | 管理課 | 管理係 | 谷後公園 | 1,172 | | 0 | 26,185 | |
| 11412 | 都市整備部 | 管理課 | 管理係 | 増戸駅前広場(照明) | | | 12 | 25,749 | |
| 11448 | 都市整備部 | 管理課 | 管理係 | 二宮お池公園 | | | 0 | 25,324 | |
| 11416 | 都市整備部 | 管理課 | 管理係 | 清水公園 | 1,600 | | 34 | 24,635 | |
| 11458 | 都市整備部 | 管理課 | 管理係 | 阿岐野公園 | 508 | | 0 | 24,340 | |
| 11439 | 都市整備部 | 管理課 | 管理係 | 千代原公園 | 4,103 | | 0 | 22,734 | |
| 1224 | 環境経済部 | 観光商工課 | 観光商工係 | 小和田橋下流公衆便所 | | | 61 | 21,583 | |
| 1206 | 環境経済部 | 観光商工課 | 観光商工係 | 広徳寺公衆便所 | | 14 | 132 | 21,580 | 9.5 |
| 11432 | 都市整備部 | 管理課 | 管理係 | 八幡公園 | 2,389 | | 0 | 21,378 | |
| 1219 | 環境経済部 | 観光商工課 | 観光商工係 | 岩走神社公衆便所 | 102 | 13 | 162 | 19,867 | 12.5 |
| 4510 | 教育部 | 生涯学習スポーツ課 | スポーツ推進係 | 玉見ヶ崎テニスコートトイレ | | | 1 | 19,310 | |
| 11462 | 都市整備部 | 管理課 | 管理係 | 原ノ下公園 | 404 | | 52 | 19,119 | |
| 1207 | 環境経済部 | 観光商工課 | 観光商工係 | 荷田子公衆便所 | 50 | 20 | 2 | 18,689 | 0.1 |
| 11475 | 都市整備部 | 管理課 | 下水道係 | 13番 屋城グランド入口ポンプ | | | 155 | 17,019 | |
| 5413 | 子ども家庭部 | 子ども政策課 | 児童館係 | 前田児童館 | | | 568 | 16,268 | |
| 11496 | 都市整備部 | 管理課 | 下水道係 | 35番 留原東ポンプ | | | 169 | 16,153 | |
| 9047 | 総務部 | 地域防災課 | 防災安全係 | 下養沢消防器具置場 | 23 | 23 | 24 | 15,357 | 1.1 |
| 11502 | 都市整備部 | 管理課 | 下水道係 | 41番 雪沢公園東ポンプ | | | 230 | 15,229 | |
| 5409 | 子ども家庭部 | 子ども政策課 | 児童館係 | 五日市児童館増戸分館 | | | 0 | 14,838 | |
| 11455 | 都市整備部 | 管理課 | 管理係 | リバーサイドパークA | | | 0 | 14,514 | |
| 11456 | 都市整備部 | 管理課 | 管理係 | リバーサイドパークB | | | 0 | 14,514 | |
| 4512 | 教育部 | 生涯学習スポーツ課 | スポーツ推進係 | テニス場トイレ | | | 0 | 14,514 | |
| 11421 | 都市整備部 | 管理課 | 管理係 | 屋城公園 | 912 | | 0 | 13,456 | |
| 9045 | 総務部 | 地域防災課 | 防災安全係 | 深沢消防器具置場 | 38 | 38 | 3 | 13,424 | 0.1 |
| 9052 | 総務部 | 地域防災課 | 防災安全係 | 養沢防災倉庫 | | | 10 | 13,251 | |
| 1215 | 環境経済部 | 観光商工課 | 観光商工係 | 盆堀ひかり小屋公衆便所 | | 4 | 1 | 12,388 | 0.3 |
| 9054 | 総務部 | 地域防災課 | 防災安全係 | 青木平消防器具置場 | | | 0 | 12,076 | |
| 9053 | 総務部 | 地域防災課 | 防災安全係 | 三内消防器具置場 | | | 0 | 11,148 | |
| 1216 | 環境経済部 | 観光商工課 | 観光商工係 | 子生神社公衆便所 | | 4 | 1 | 11,059 | 0.3 |
| 11438 | 都市整備部 | 管理課 | 管理係 | 東山公園 | 626 | | 0 | 10,602 | |
| 11405 | 都市整備部 | 管理課 | 管理係 | 秋川駅北口水飲場 | | | 0 | 10,494 | |
| 11406 | 都市整備部 | 管理課 | 管理係 | 秋川駅南口水飲場 | | | 0 | 10,494 | |
| 11425 | 都市整備部 | 管理課 | 管理係 | 前田公園 | 5,086 | | 0 | 10,494 | |
| 11443 | 都市整備部 | 管理課 | 管理係 | 草花台パークハイツB | 519 | | 0 | 10,494 | |
| 11444 | 都市整備部 | 管理課 | 管理係 | 草花台パークハイツC | 336 | | 0 | 10,494 | |
| 11446 | 都市整備部 | 管理課 | 管理係 | 雪沢公園 | 368 | | 0 | 10,494 | |
| 11460 | 都市整備部 | 管理課 | 管理係 | 親水公園 | | | 0 | 5,480 | |

資料3 平成27年度 施設光熱水調査結果集計表(支払料金順一覧)【実績値】

| 通しNo. | 部 | 課 | 係 | 管理施設名 | 敷地面積 (㎡) | 延床面積 (㎡) | 二酸化炭素 | | |
|-------|--------|-----------|---------|---------------|-------------|-------------|-----------------------------|-----------|--|
| | | | | | | | 排出量 (kgCO ₂) | 料金 (円) | 延床面積当たり 排出量 (kgCO ₂ /㎡) |
| 4515 | 教育部 | 生涯学習スポーツ課 | スポーツ推進係 | 市民運動広場 | | | 132 | 5,364 | |
| 1504 | 環境経済部 | 農林課 | 農政係 | 市民農園管理棟 | | | 1 | 4,847 | |
| 9015 | 総務部 | 地域防災課 | 地域振興係 | 十里木バス停 | | | 0 | 4,553 | |
| 9048 | 総務部 | 地域防災課 | 防災安全係 | 上養沢消防器具置場 | 30 | 30 | 23 | 3,485 | 0.7 |
| 9039 | 総務部 | 地域防災課 | 防災安全係 | 消防団第6分団第2部詰所 | 52 | 52 | 65 | 3,231 | 1.2 |
| 9044 | 総務部 | 地域防災課 | 防災安全係 | 軍道消防器具置場兼防災倉庫 | 205 | 93 | 14 | 3,140 | 0.1 |
| 11447 | 都市整備部 | 管理課 | 管理係 | ひさわがわ遊園 | 198 | | 0 | 2,962 | |
| 4516 | 教育部 | 生涯学習スポーツ課 | スポーツ推進係 | 小和田グラウンド | | | 7 | 2,928 | |
| 9043 | 総務部 | 地域防災課 | 防災安全係 | 横沢器具置場 | 66 | 18 | 1 | 2,185 | 0.1 |
| 9050 | 総務部 | 地域防災課 | 防災安全係 | 秋川図書館西倉庫 | | | 0 | 2,112 | |
| 2001 | 企画政策部 | 企画政策課 | - | 本庁分 | | | 41 | 2,048 | |
| 11459 | 都市整備部 | 管理課 | 管理係 | 上賀多公園 | | | 0 | 2,005 | |
| 11461 | 都市整備部 | 管理課 | 管理係 | 前田小公園 | | | 0 | 1,397 | |
| 11452 | 都市整備部 | 管理課 | 管理係 | 雨間中郷遊園 | | | 0 | 270 | |
| 9046 | 総務部 | 地域防災課 | 防災安全係 | 戸倉消防器具置場 | 22 | 22 | 0 | 0 | 0.0 |
| 9055 | 総務部 | 地域防災課 | 防災安全係 | 星竹消防器具置場 | | | 0 | 0 | |
| 5414 | 子ども家庭音 | 子ども政策課 | 児童館係 | 五日市児童館 | | | 0 | 0 | |
| 11404 | 都市整備部 | 管理課 | 管理係 | 秋川駅前噴水 | | | 0 | 0 | |
| 11423 | 都市整備部 | 管理課 | 管理係 | 草花公園 | 63,242 | | 0 | 0 | |
| 11449 | 都市整備部 | 管理課 | 管理係 | 交流の架け橋 | | | 0 | 0 | |
| 11457 | 都市整備部 | 管理課 | 管理係 | リバーサイドパークC | | | 0 | 0 | |
| 11490 | 都市整備部 | 管理課 | 下水道係 | 29番 下代継間坂ポンプ | | | 0 | 0 | |
| 11491 | 都市整備部 | 管理課 | 下水道係 | 30番 引田馬乗坂ポンプ | | | 0 | 0 | |
| 4511 | 教育部 | 生涯学習スポーツ課 | スポーツ推進係 | 山田テニスコート | 1,398 | | 0 | 0 | |

資料4 平成27年度 施設光熱水調査結果集計表(組織別一覧表)【参考値】

| 通しNo. | 部 | 課 | 係 | 管理施設名 | 敷地面積 (㎡) | 延床面積 (㎡) | 二酸化炭素 | | | 電気 | 都市ガス | LPガス | 灯油 | 軽油 | ガソリン | A重油 |
|-------|-----|-----------|---------|---------------------|-------------|-------------|-----------------------------|-----------|--|-----------------------------|-----------------------------|-----------------------------|-----------------------------|-----------------------------|-----------------------------|---------|
| | | | | | | | 排出量 (kgCO ₂) | 料金 (円) | 延床面積当たり 排出量 (kgCO ₂ /㎡) | 排出量 (kgCO ₂) | 排出量 (kgCO ₂) | 排出量 (kgCO ₂) | 排出量 (kgCO ₂) | 排出量 (kgCO ₂) | 排出量 (kgCO ₂) | |
| 4507 | 教育部 | 生涯学習スポーツ課 | スポーツ推進係 | 山田グラウンド管理事務所 | 9,851 | 100 | 25,837 | 1,905,298 | 258.4 | 25,759 | 0 | 78 | 0 | 0 | 0 | 0 |
| 4508 | 教育部 | 生涯学習スポーツ課 | スポーツ推進係 | 小和田グラウンド休憩所 | 43,891 | 70 | 2,939 | 217,525 | 41.8 | 2,407 | 0 | 0 | 0 | 311 | 221 | 0 |
| 4509 | 教育部 | 生涯学習スポーツ課 | スポーツ推進係 | 総合グラウンドクラブハウス(9kwh) | | | 324 | 149,320 | | 312 | 0 | 12 | 0 | 0 | 0 | 0 |
| 4510 | 教育部 | 生涯学習スポーツ課 | スポーツ推進係 | 玉見ヶ崎テニスコートイレ | | | 1 | 19,310 | | 1 | 0 | 0 | 0 | 0 | 0 | 0 |
| 4511 | 教育部 | 生涯学習スポーツ課 | スポーツ推進係 | 山田テニスコート | 1,398 | | 0 | 0 | | 0 | 0 | 0 | 0 | 0 | 0 | 0 |
| 4512 | 教育部 | 生涯学習スポーツ課 | スポーツ推進係 | テニス場トイレ | | | 0 | 14,514 | | 0 | 0 | 0 | 0 | 0 | 0 | 0 |
| 4513 | 教育部 | 生涯学習スポーツ課 | スポーツ推進係 | 油平クラブハウス(10KVA) | | | 3,790 | 431,671 | | 3,733 | 0 | 58 | 0 | 0 | 0 | 0 |
| 4514 | 教育部 | 生涯学習スポーツ課 | スポーツ推進係 | 油平クラブハウス(13Kw) | | | 5,254 | 359,962 | | 5,254 | 0 | 0 | 0 | 0 | 0 | 0 |
| 4515 | 教育部 | 生涯学習スポーツ課 | スポーツ推進係 | 市民運動広場 | | | 132 | 5,364 | | 0 | 0 | 0 | 0 | 132 | 0 | 0 |
| 4516 | 教育部 | 生涯学習スポーツ課 | スポーツ推進係 | 小和田グラウンド | | | 6 | 2,928 | | 6 | 0 | 0 | 0 | 0 | 0 | 0 |
| 4517 | 教育部 | 生涯学習スポーツ課 | スポーツ推進係 | いまいまセンター | 5,757 | 1,153 | 194,978 | 7,992,777 | 169.1 | 66,066 | 0 | 41 | 456 | 0 | 232 | 128,183 |
| 4518 | 教育部 | 生涯学習スポーツ課 | スポーツ推進係 | グリーン運動広場 | 28,298 | 9 | 342 | 30,708 | 38.0 | 0 | 0 | 0 | 32 | 207 | 103 | 0 |
| 4519 | 教育部 | 生涯学習スポーツ課 | スポーツ推進係 | せせらぎふれあいトイレ | 430 | 41 | 2,368 | 275,043 | 57.8 | 2,368 | 0 | 0 | 0 | 0 | 0 | 0 |
| 4503 | 教育部 | 生涯学習スポーツ課 | 文化財係 | 五目市郷土館 | 1,515 | 907 | 18,847 | 1,117,035 | 20.6 | 18,731 | 0 | 116 | 0 | 0 | 0 | 0 |
| 4504 | 教育部 | 生涯学習スポーツ課 | 文化財係 | 二宮書斎館 | 992 | 330 | 5,685 | 708,292 | 17.2 | 5,570 | 0 | 114 | 0 | 0 | 0 | 0 |
| 3304 | 教育部 | 図書館 | 庶務係 | 中央図書館 | 2,261 | 3,478 | 158,625 | 7,983,757 | 45.6 | 113,914 | 44,711 | 0 | 0 | 0 | 0 | 0 |
| 3303 | 教育部 | 図書館 | 庶務係 | 東部図書館エル | 1,721 | 1,375 | 59,571 | 3,391,660 | 43.3 | 39,440 | 20,131 | 0 | 0 | 0 | 0 | 0 |
| 3302 | 教育部 | 図書館 | 庶務係 | 五目市図書館 | 862 | 823 | 29,898 | 1,664,484 | 36.3 | 29,898 | 0 | 0 | 0 | 0 | 0 | 0 |

資料5 平成27年度 施設光熱水調査結果集計表(二酸化炭素排出量順一覧)【参考値】

| 通しNo. | 部 | 課 | 係 | 管理施設名 | 敷地面積 (㎡) | 延床面積 (㎡) | 二酸化炭素 | | |
|-------|--------|------------|--------------|--------------------|-------------|-------------|-----------------------------|------------|--|
| | | | | | | | 排出量 (kgCO ₂) | 料金 (円) | 延床面積当たり 排出量 (kgCO ₂ /㎡) |
| 11103 | 都市整備部 | 施設管轄課 | 施設管轄係 | 本庁舎 | 18,501 | 14,072 | 637,427 | 29,279,833 | 45.3 |
| 3902 | 教育部 | 学校給食課 | 秋川学校給食センター係 | 秋川第1学校給食センター | 1,357 | 917 | 247,970 | 11,028,446 | 270.3 |
| 3903 | 教育部 | 学校給食課 | 秋川学校給食センター係 | 秋川第2学校給食センター | 1,359 | 572 | 227,782 | 9,725,170 | 398.3 |
| 11408 | 都市整備部 | 管理課 | 管理係 | 街路灯・防犯灯(LED対象) | | | 221,669 | 31,230,897 | |
| 4517 | 教育部 | 生涯学習スポーツ課 | スポーツ推進係 | いきいきセンター | 5,757 | 1,153 | 194,978 | 7,992,777 | 169.1 |
| 3304 | 教育部 | 図書館 | 庶務係 | 中央図書館 | 2,261 | 3,478 | 158,625 | 7,983,757 | 45.6 |
| 3904 | 教育部 | 学校給食課 | 五日市学校給食センター係 | 五日市学校給食センター | 1,969 | 667 | 154,038 | 7,187,176 | 231.0 |
| 4814 | 教育部 | 教育総務課 | 教育施設係/学務課 | 東中学校 | 21,124 | 7,242 | 103,109 | 5,670,649 | 14.2 |
| 4807 | 教育部 | 教育総務課 | 教育施設係/学務課 | 草花小学校 | 18,488 | 4,967 | 97,590 | 5,673,359 | 19.6 |
| 4811 | 教育部 | 教育総務課 | 教育施設係/学務課 | 五日市小学校 | 16,205 | 5,856 | 92,013 | 5,820,954 | 15.7 |
| 4813 | 教育部 | 教育総務課 | 教育施設係/学務課 | 秋多中学校 | 24,073 | 6,496 | 86,719 | 5,051,676 | 13.3 |
| 4815 | 教育部 | 教育総務課 | 教育施設係/学務課 | 西中学校 | 24,436 | 6,741 | 84,996 | 4,778,539 | 12.6 |
| 4818 | 教育部 | 教育総務課 | 教育施設係/学務課 | 五日市中学校 | 19,605 | 5,657 | 81,295 | 4,841,448 | 14.4 |
| 7204 | 市民部 | 五日市出張所 | 市民総合窓口係 | 五日市出張所 | 4,014 | 4,393 | 81,288 | 3,989,484 | 18.5 |
| 4817 | 教育部 | 教育総務課 | 教育施設係/学務課 | 増戸中学校 | 13,753 | 4,691 | 79,425 | 4,556,985 | 16.9 |
| 4816 | 教育部 | 教育総務課 | 教育施設係/学務課 | 御堂中学校 | 23,805 | 5,816 | 66,552 | 3,954,195 | 11.4 |
| 4810 | 教育部 | 教育総務課 | 教育施設係/学務課 | 増戸小学校 | 15,438 | 4,848 | 66,133 | 4,023,850 | 13.6 |
| 3303 | 教育部 | 図書館 | 東部図書館エル係 | 東部図書館エル | 1,721 | 1,375 | 59,571 | 3,391,660 | 43.3 |
| 4802 | 教育部 | 教育総務課 | 教育施設係/学務課 | 東秋留小学校 | 16,145 | 4,158 | 58,201 | 3,588,394 | 14.0 |
| 4809 | 教育部 | 教育総務課 | 教育施設係/学務課 | 前田小学校 | 14,764 | 4,138 | 55,678 | 3,116,895 | 13.5 |
| 4803 | 教育部 | 教育総務課 | 教育施設係/学務課 | 多西小学校 | 17,177 | 4,230 | 55,149 | 3,850,219 | 13.0 |
| 11102 | 都市整備部 | 施設管轄課 | 施設管轄係 | 庁舎別館 | 827 | 1,518 | 54,605 | 2,153,147 | 36.0 |
| 4804 | 教育部 | 教育総務課 | 教育施設係/学務課 | 西秋留小学校 | 24,436 | 3,802 | 54,080 | 3,826,628 | 14.2 |
| 4806 | 教育部 | 教育総務課 | 教育施設係/学務課 | 南秋留小学校 | 16,363 | 4,455 | 53,578 | 3,481,164 | 12.0 |
| 4805 | 教育部 | 教育総務課 | 教育施設係/学務課 | 屋城小学校 | 8,038 | 3,709 | 53,159 | 3,086,890 | 14.3 |
| 4808 | 教育部 | 教育総務課 | 教育施設係/学務課 | 一の谷小学校 | 16,826 | 3,673 | 47,326 | 3,194,039 | 12.9 |
| 4505 | 教育部 | 生涯学習スポーツ課 | スポーツ推進係 | 市民球場 | 16,500 | | 33,593 | 5,140,911 | |
| 6302 | 健康福祉部 | 障がい者支援課 | 障がい者支援係 | 秋川健康会館 | 1,300 | 642 | 33,052 | 1,814,010 | 51.5 |
| 3302 | 教育部 | 図書館 | 五日市図書館係 | 五日市図書館 | 862 | 823 | 29,898 | 1,664,484 | 36.3 |
| 7202 | 市民部 | 五日市出張所 | 市民総合窓口係 | 五日市会館 | 1,747 | 838 | 26,472 | 2,633,190 | 31.6 |
| 4507 | 教育部 | 生涯学習スポーツ課 | スポーツ推進係 | 山田グラウンド管理事務所 | 9,851 | 100 | 25,837 | 1,905,298 | 258.4 |
| 9006 | 総務部 | 地域防災課 | 地域振興係 | 野辺地区会館 | 900 | 649 | 23,338 | 1,521,458 | 36.0 |
| 9012 | 総務部 | 地域防災課 | 地域振興係 | 御堂会館 | 1,416 | 590 | 20,700 | 1,302,775 | 35.1 |
| 4503 | 教育部 | 生涯学習スポーツ課 | 文化財係 | 五日市郷土館 | 1,515 | 907 | 18,847 | 1,117,035 | 20.8 |
| 9009 | 総務部 | 地域防災課 | 地域振興係 | 増戸会館 | 1,000 | 646 | 18,828 | 1,067,006 | 29.2 |
| 7203 | 市民部 | 五日市出張所 | 市民総合窓口係 | 五日市保健センター | 1,007 | 819 | 17,110 | 1,089,862 | 20.9 |
| 5411 | 子ども家庭部 | 保育課 | 屋城保育園係 | 屋城保育園 | 1,212 | 463 | 14,209 | 1,709,064 | 30.7 |
| 9008 | 総務部 | 地域防災課 | 地域振興係 | 楓ヶ原会館 | 1,157 | 490 | 13,946 | 1,041,066 | 28.5 |
| 5102 | 健康福祉部 | 健康課 | 予防推進係 | あきる野保健相談所 | 1,444 | 522 | 13,708 | 1,360,683 | 26.3 |
| 4812 | 環境経済部 | 観光まちづくり活動課 | ふるさと文化創生係 | 旧戸倉小学校 | 11,255 | 2,586 | 12,373 | 851,043 | 4.8 |
| 5410 | 子ども家庭部 | 保育課 | 神明保育園係 | 神明保育園 | 1,646 | 441 | 12,312 | 1,641,203 | 27.9 |
| 902 | 環境経済部 | 観光まちづくり活動課 | ふるさと文化創生係 | ふるさと工房五日市 | | | 12,307 | 1,218,034 | |
| 302 | 環境経済部 | 環境政策課 | 環境の森推進係 | 小宮ふるさと自然体験学校 | | | 10,390 | 1,063,040 | |
| 11507 | 都市整備部 | 管理課 | 下水道係 | 46番 長岳温浴ポンプ | | | 9,611 | 758,750 | |
| 1205 | 環境経済部 | 観光商工課 | 観光商工係 | 武蔵引田駅アメニティイレ | 261 | 28 | 8,990 | 405,691 | 321.1 |
| 11508 | 都市整備部 | 管理課 | 下水道係 | 47番 永田橋西開発ポンプ | | | 7,938 | 499,057 | |
| 11510 | 都市整備部 | 管理課 | 下水道係 | 49番 清流地区東ポンプ | | | 6,647 | 552,971 | |
| 11437 | 都市整備部 | 管理課 | 管理係 | 秋留野広場 | 2,301 | | 6,084 | 840,510 | |
| 5408 | 子ども家庭部 | 子ども政策課 | 児童館係 | 多西児童館 | 1,944 | 510 | 5,984 | 556,334 | 11.7 |
| 4504 | 教育部 | 生涯学習スポーツ課 | 文化財係 | 二宮考古館 | 992 | 330 | 5,685 | 706,292 | 17.2 |
| 5403 | 子ども家庭部 | 子ども政策課 | 児童館係 | 若葉児童館 | 718 | 333 | 5,579 | 427,989 | 16.8 |
| 5412 | 子ども家庭部 | 保育課 | すぎの子保育園係 | すぎの子保育園 | 1,142 | 276 | 5,533 | 490,294 | 20.0 |
| 4514 | 教育部 | 生涯学習スポーツ課 | スポーツ推進係 | 油平クラブハウス(13Kw) | | | 5,254 | 359,962 | |
| 11511 | 都市整備部 | 管理課 | 下水道係 | 50番 草花三角公園ポンプ | | | 5,168 | 373,555 | |
| 5404 | 子ども家庭部 | 子ども政策課 | 児童館係 | 南秋留児童館 | 631 | 332 | 4,947 | 476,340 | 14.9 |
| 5405 | 子ども家庭部 | 子ども政策課 | 児童館係 | 屋城児童館 | 727 | 367 | 4,942 | 428,728 | 13.5 |
| 11402 | 都市整備部 | 管理課 | 管理係 | 秋川駅北口公衆便所 | 61 | 61 | 4,913 | 739,527 | 80.5 |
| 5402 | 子ども家庭部 | 子ども政策課 | 児童館係 | 若竹児童館 | 759 | 332 | 4,828 | 548,193 | 14.5 |
| 11464 | 都市整備部 | 管理課 | 下水道係 | 2番 止水荘横ポンプ | | | 4,698 | 306,350 | |
| 4502 | 教育部 | 生涯学習スポーツ課 | 生涯学習係 | アートスタジオ五日市 | 401 | 247 | 4,598 | 531,689 | 18.6 |
| 5406 | 子ども家庭部 | 子ども政策課 | 児童館係 | 一の谷児童館 | 1,300 | 399 | 4,419 | 321,832 | 11.1 |
| 9005 | 総務部 | 地域防災課 | 地域振興係 | 玉見会館 | 664 | 557 | 4,242 | 727,379 | 7.6 |
| 11469 | 都市整備部 | 管理課 | 下水道係 | 7番 永田橋西公園ポンプ | | | 3,938 | 555,413 | |
| 4513 | 教育部 | 生涯学習スポーツ課 | スポーツ推進係 | 油平クラブハウス(10KVA) | | | 3,790 | 431,671 | |
| 4506 | 教育部 | 生涯学習スポーツ課 | スポーツ推進係 | 総合グラウンドクラブハウス(50A) | 1,854 | 89 | 3,787 | 371,182 | 42.3 |
| 9003 | 総務部 | 地域防災課 | 地域振興係 | 千代里会館 | 1,100 | 532 | 3,424 | 472,079 | 6.4 |
| 9004 | 総務部 | 地域防災課 | 地域振興係 | 鳥居場会館 | 552 | 499 | 3,071 | 495,802 | 6.2 |
| 11409 | 都市整備部 | 管理課 | 管理係 | 五日市駅前広場噴水(動力) | | | 2,952 | 174,530 | |
| 4508 | 教育部 | 生涯学習スポーツ課 | スポーツ推進係 | 小和田グラウンド休憩所 | 43,891 | 70 | 2,939 | 217,525 | 41.8 |
| 1502 | 環境経済部 | 農林課 | 農政係 | 農業会館 | 662 | 351 | 2,878 | 640,099 | 8.2 |
| 9017 | 総務部 | 地域防災課 | 防災安全係 | 消防団第1分団第2部車庫 | 257 | 97 | 2,799 | 223,850 | 28.8 |
| 9002 | 総務部 | 地域防災課 | 地域振興係 | 二宮地区会館 | 730 | 531 | 2,680 | 505,773 | 5.0 |
| 9019 | 総務部 | 地域防災課 | 防災安全係 | 消防団第2分団第1部車庫 | 216 | 98 | 2,537 | 197,625 | 25.9 |
| 9007 | 総務部 | 地域防災課 | 地域振興係 | 草花台会館 | 921 | 424 | 2,425 | 489,836 | 5.7 |
| 9023 | 総務部 | 地域防災課 | 防災安全係 | 消防団第3分団第2部車庫 | 134 | 82 | 2,394 | 189,841 | 29.2 |
| 4519 | 教育部 | 生涯学習スポーツ課 | スポーツ推進係 | せせらぎふれあいトイレ | 430 | 41 | 2,368 | 275,043 | 57.8 |
| 9029 | 総務部 | 地域防災課 | 防災安全係 | 消防団第4分団第5部詰所 | 302 | 100 | 2,159 | 192,502 | 21.5 |
| 9018 | 総務部 | 地域防災課 | 防災安全係 | 消防団第1分団第3部詰所 | 267 | 100 | 2,146 | 194,643 | 21.5 |
| 6002 | 健康福祉部 | 生活福祉課 | 庶務計画係 | 菅生交流会館 | 1,229 | 332 | 2,123 | 401,068 | 6.4 |
| 9016 | 総務部 | 地域防災課 | 防災安全係 | 消防団第1分団第1部詰所 | 242 | 100 | 2,062 | 212,195 | 20.7 |

資料5 平成27年度 施設光熱水調査結果集計表(二酸化炭素排出量順一覧)【参考値】

| 通しNo. | 部 | 課 | 係 | 管理施設名 | 敷地面積 (m ²) | 延床面積 (m ²) | 二酸化炭素 | | |
|-------|--------|-----------|---------|----------------------|------------------------|------------------------|--------------------------|---------|---|
| | | | | | | | 排出量 (kgCO ₂) | 料金 (円) | 延床面積当たり排出量 (kgCO ₂ /m ²) |
| 11414 | 都市整備部 | 管理課 | 管理係 | 高尾公園 | 11,812 | | 1,971 | 140,859 | |
| 9034 | 総務部 | 地域防災課 | 防災安全係 | 消防団第5分団第4部詰所 | 82 | 69 | 1,901 | 143,803 | 27.6 |
| 9024 | 総務部 | 地域防災課 | 防災安全係 | 消防団第4分団本部詰所 | 156 | 97 | 1,873 | 165,613 | 19.4 |
| 9033 | 総務部 | 地域防災課 | 防災安全係 | 消防団第5分団第3部詰所 | 51 | 44 | 1,825 | 134,510 | 41.3 |
| 9021 | 総務部 | 地域防災課 | 防災安全係 | 消防団第2分団第3部詰所 | 418 | 100 | 1,802 | 173,073 | 18.1 |
| 11411 | 都市整備部 | 管理課 | 管理係 | 五日市駅前広場(照明) | | | 1,751 | 79,066 | |
| 9035 | 総務部 | 地域防災課 | 防災安全係 | 消防団第5分団第5部詰所 | 71 | 52 | 1,688 | 131,258 | 32.5 |
| 11453 | 都市整備部 | 管理課 | 管理係 | 石神公園 | 2,901 | | 1,685 | 101,893 | |
| 11413 | 都市整備部 | 管理課 | 管理係 | 草花公園クラブハウス | | | 1,669 | 121,074 | |
| 9030 | 総務部 | 地域防災課 | 防災安全係 | 消防団第5分団本部詰所 | 154 | 93 | 1,653 | 126,829 | 17.7 |
| 9042 | 総務部 | 地域防災課 | 防災安全係 | 消防団第7分団第2部詰所 | 205 | 93 | 1,639 | 138,373 | 17.6 |
| 11516 | 都市整備部 | 管理課 | 下水道係 | 55番 草花団地ポンプ | | | 1,616 | 371,038 | |
| 9013 | 総務部 | 地域防災課 | 地域振興係 | 代継会館(福寿苑) | | | 1,614 | 278,903 | |
| 9027 | 総務部 | 地域防災課 | 防災安全係 | 消防団第4分団第3部詰所 | 178 | 92 | 1,452 | 163,547 | 15.7 |
| 9037 | 総務部 | 地域防災課 | 防災安全係 | 消防団第6分団本部詰所 | 106 | 91 | 1,448 | 113,031 | 15.9 |
| 9040 | 総務部 | 地域防災課 | 防災安全係 | 消防団第7分団本部車庫 | 76 | 81 | 1,442 | 85,098 | 17.8 |
| 9020 | 総務部 | 地域防災課 | 防災安全係 | 消防団第2分団第2部車庫 | 349 | 102 | 1,424 | 150,392 | 14.0 |
| 9010 | 総務部 | 地域防災課 | 地域振興係 | 小宮会館 | 479 | 268 | 1,420 | 190,197 | 5.3 |
| 9032 | 総務部 | 地域防災課 | 防災安全係 | 消防団第5分団第2部詰所 | 59 | 50 | 1,413 | 123,168 | 28.4 |
| 11403 | 都市整備部 | 管理課 | 管理係 | ウエルカムタワー | | | 1,333 | 67,152 | |
| 11454 | 都市整備部 | 管理課 | 管理係 | 森ノ根公園 | 2,201 | | 1,327 | 110,630 | |
| 1223 | 環境経済部 | 観光商工課 | 観光商工係 | あゆみ橋 | | | 1,299 | 78,738 | |
| 11480 | 都市整備部 | 管理課 | 下水道係 | 18番 氷沢川遊園ポンプ | | | 1,270 | 157,979 | |
| 9036 | 総務部 | 地域防災課 | 防災安全係 | 消防団第5分団第6部詰所 | 67 | 50 | 1,270 | 104,039 | 25.6 |
| 9011 | 総務部 | 地域防災課 | 地域振興係 | 戸倉会館 | 496 | 282 | 1,197 | 293,379 | 4.2 |
| 1227 | 環境経済部 | 観光商工課 | 観光商工係 | 十里木駐車場公衆トイレ | 1,818 | 31 | 1,159 | 83,295 | 37.6 |
| 1202 | 環境経済部 | 観光商工課 | 観光商工係 | 五日市ひろば | 1,950 | 1,950 | 1,097 | 131,535 | 0.6 |
| 9025 | 総務部 | 地域防災課 | 防災安全係 | 消防団第4分団第1部詰所 | 77 | 60 | 1,043 | 124,310 | 17.3 |
| 11451 | 都市整備部 | 管理課 | 管理係 | 雨間2号公園(秋留野公園) | | | 1,019 | 85,807 | |
| 1221 | 環境経済部 | 観光商工課 | 観光商工係 | 西青木平橋詰広場 | | | 1,014 | 65,594 | |
| 9026 | 総務部 | 地域防災課 | 防災安全係 | 消防団第4分団第2部詰所 | 42 | 66 | 1,006 | 94,600 | 15.2 |
| 9031 | 総務部 | 地域防災課 | 防災安全係 | 消防団第5分団第1部詰所 | 66 | 18 | 953 | 94,324 | 52.4 |
| 11433 | 都市整備部 | 管理課 | 管理係 | さくら公園 | 2,521 | | 916 | 74,644 | |
| 11476 | 都市整備部 | 管理課 | 下水道係 | 14番 高瀬会館横ポンプ | | | 907 | 69,880 | |
| 9028 | 総務部 | 地域防災課 | 防災安全係 | 消防団第4分団第4部詰所 | 156 | 58 | 865 | 87,407 | 14.9 |
| 11422 | 都市整備部 | 管理課 | 管理係 | 仲田公園 | 3,651 | | 860 | 68,112 | |
| 1225 | 環境経済部 | 観光商工課 | 観光商工係 | 網代公衆トイレ | 103 | 11 | 812 | 65,473 | 72.2 |
| 9051 | 総務部 | 地域防災課 | 防災安全係 | 伊奈防災倉庫 | | | 796 | 40,362 | |
| 9014 | 総務部 | 地域防災課 | 地域振興係 | 北伊奈会館 | | | 785 | 123,918 | |
| 10502 | 都市整備部 | 区画整理推進課 | 区画整理係 | 武蔵引田駅周辺地区土地区画整理相談事務所 | 863 | 61 | 764 | 131,878 | 12.6 |
| 11515 | 都市整備部 | 管理課 | 下水道係 | 54番 佳月橋東ポンプ | | | 740 | 339,336 | |
| 9022 | 総務部 | 地域防災課 | 防災安全係 | 消防団第3分団第1部車庫 | 86 | 49 | 724 | 41,996 | 14.8 |
| 11410 | 都市整備部 | 管理課 | 管理係 | 五日市駅前広場噴水(照明) | | | 718 | 45,092 | |
| 11450 | 都市整備部 | 管理課 | 管理係 | 水辺公園 | | | 691 | 107,996 | |
| 11430 | 都市整備部 | 管理課 | 管理係 | 福寿公園 | 1,075 | | 674 | 73,785 | |
| 11429 | 都市整備部 | 管理課 | 管理係 | 上塚場公園 | 2,369 | | 666 | 57,664 | |
| 1220 | 環境経済部 | 観光商工課 | 観光商工係 | 武蔵五日市駅公衆便所 | 120 | 61 | 665 | 199,963 | 10.9 |
| 11431 | 都市整備部 | 管理課 | 管理係 | 森山公園 | 1,003 | | 613 | 67,173 | |
| 11495 | 都市整備部 | 管理課 | 下水道係 | 34番 新秋川橋北ポンプ | | | 597 | 108,538 | |
| 5413 | 子ども家庭部 | 子ども政策課 | 児童館係 | 前田児童館 | | | 568 | 16,268 | |
| 11482 | 都市整備部 | 管理課 | 下水道係 | 20番 入野中ポンプ | | | 552 | 132,135 | |
| 11489 | 都市整備部 | 管理課 | 下水道係 | 28番 雨間長者橋西ポンプ | | | 519 | 68,175 | |
| 11468 | 都市整備部 | 管理課 | 下水道係 | 6番 氷沢川ヒル橋ポンプ | | | 508 | 67,695 | |
| 11500 | 都市整備部 | 管理課 | 下水道係 | 39番 入野開発ポンプ | | | 446 | 128,170 | |
| 11424 | 都市整備部 | 管理課 | 管理係 | 平沢下川原公園 | 3,967 | | 440 | 49,783 | |
| 11484 | 都市整備部 | 管理課 | 下水道係 | 22番 多西橋西ポンプ | | | 436 | 39,964 | |
| 5407 | 子ども家庭部 | 子ども政策課 | 児童館係 | 草花児童センター | 18,631 | 468 | 426 | 76,980 | 0.9 |
| 11494 | 都市整備部 | 管理課 | 下水道係 | 33番 南秋留児童館西ポンプ | | | 418 | 177,594 | |
| 11501 | 都市整備部 | 管理課 | 下水道係 | 40番 沢戸橋下ポンプ | | | 394 | 126,467 | |
| 11426 | 都市整備部 | 管理課 | 管理係 | 楓ヶ原公園 | 2,463 | | 377 | 46,032 | |
| 11486 | 都市整備部 | 管理課 | 下水道係 | 24番 わかば保育園南ポンプ | | | 376 | 37,905 | |
| 1218 | 環境経済部 | 観光商工課 | 観光商工係 | 木和田平公衆便所 | 146 | 12 | 364 | 36,736 | 30.3 |
| 11441 | 都市整備部 | 管理課 | 管理係 | 雨間3号公園(萩野公園) | 2,400 | | 361 | 46,926 | |
| 1226 | 環境経済部 | 観光商工課 | 観光商工係 | 落合公衆トイレ | 122 | 17 | 357 | 38,147 | 20.7 |
| 4518 | 教育部 | 生涯学習スポーツ課 | スポーツ推進係 | グリーン運動広場 | 28,298 | 9 | 342 | 30,708 | 38.0 |
| 1214 | 環境経済部 | 観光商工課 | 観光商工係 | 武蔵増戸駅公衆便所 | 81 | 24 | 339 | 130,934 | 14.1 |
| 11440 | 都市整備部 | 管理課 | 管理係 | 雨間1号公園(横吹公園) | 3,000 | | 338 | 42,460 | |
| 11483 | 都市整備部 | 管理課 | 下水道係 | 21番 入野東ポンプ | | | 331 | 99,073 | |
| 4509 | 教育部 | 生涯学習スポーツ課 | スポーツ推進係 | 総合グラウンドクラブハウス(9kwh) | | | 324 | 149,320 | |
| 11465 | 都市整備部 | 管理課 | 下水道係 | 3番 三内開発ポンプ | | | 315 | 86,111 | |
| 11485 | 都市整備部 | 管理課 | 下水道係 | 23番 小川南ポンプ | | | 312 | 35,617 | |
| 11509 | 都市整備部 | 管理課 | 下水道係 | 48番 権田坂ポンプ | | | 301 | 123,240 | |
| 11442 | 都市整備部 | 管理課 | 管理係 | 小倉公園 | 900 | | 298 | 96,851 | |
| 11466 | 都市整備部 | 管理課 | 下水道係 | 4番 三内電子横ポンプ | | | 298 | 85,208 | |
| 1204 | 環境経済部 | 観光商工課 | 観光商工係 | 東秋留駅アメニティトイレ | | 19 | 293 | 69,653 | 15.4 |
| 11513 | 都市整備部 | 管理課 | 下水道係 | 52番 草花幼稚園東ポンプ | | | 279 | 34,413 | |
| 11506 | 都市整備部 | 管理課 | 下水道係 | 45番 戸倉沢戸橋北ポンプ | | | 271 | 122,182 | |
| 11487 | 都市整備部 | 管理課 | 下水道係 | 25番 多西橋横ポンプ | | | 267 | 84,262 | |
| 11492 | 都市整備部 | 管理課 | 下水道係 | 31番 秋川幼稚園北ポンプ | | | 264 | 58,871 | |
| 1211 | 環境経済部 | 観光商工課 | 観光商工係 | 深沢公衆便所 | 149 | 14 | 263 | 28,682 | 18.8 |

資料5 平成27年度 施設光熱水調査結果集計表(二酸化炭素排出量順一覧)【参考値】

| 通しNo. | 部 | 課 | 係 | 管理施設名 | 敷地面積 (㎡) | 延床面積 (㎡) | 二酸化炭素 | | |
|-------|--------|-----------|-----------|--------------------|-------------|-------------|-----------------------------|-----------|--|
| | | | | | | | 排出量 (kgCO ₂) | 料金 (円) | 延床面積当たり 排出量 (kgCO ₂ /㎡) |
| 11514 | 都市整備部 | 管理課 | 下水道係 | 53番 留原消防用道路ポンプ | | | 262 | 58,940 | |
| 11503 | 都市整備部 | 管理課 | 下水道係 | 42番 五日市神明坂西ポンプ | | | 248 | 58,417 | |
| 1213 | 環境経済部 | 観光商工課 | 観光商工係 | 光厳寺公衆便所 | 112 | 15 | 242 | 31,685 | 16.1 |
| 11499 | 都市整備部 | 管理課 | 下水道係 | 38番 西沢橋東ポンプ | | | 239 | 83,156 | |
| 11436 | 都市整備部 | 管理課 | 管理係 | もくせい公園 | 2,977 | | 237 | 42,100 | |
| 1208 | 環境経済部 | 観光商工課 | 観光商工係 | 星竹公衆便所 | 225 | 15 | 235 | 28,750 | 15.6 |
| 11474 | 都市整備部 | 管理課 | 下水道係 | 12番 平沢クボシマサンションポンプ | | | 231 | 32,748 | |
| 11488 | 都市整備部 | 管理課 | 下水道係 | 26番 館谷みとうかいとポンプ | | | 221 | 82,497 | |
| 11497 | 都市整備部 | 管理課 | 下水道係 | 36番 館谷みとうかいと北ポンプ | | | 221 | 57,402 | |
| 11502 | 都市整備部 | 管理課 | 下水道係 | 41番 雪沢公園東ポンプ | | | 211 | 15,229 | |
| 1210 | 環境経済部 | 観光商工課 | 観光商工係 | 山田公衆便所 | | 34 | 208 | 110,215 | 6.1 |
| 11504 | 都市整備部 | 管理課 | 下水道係 | 43番 小宮久保会館北ポンプ | | | 206 | 56,981 | |
| 11493 | 都市整備部 | 管理課 | 下水道係 | 32番 油平八幡公園西ポンプ | | | 205 | 56,876 | |
| 1217 | 環境経済部 | 観光商工課 | 観光商工係 | 大悲願寺公衆便所 | | 13 | 200 | 26,908 | 15.4 |
| 11498 | 都市整備部 | 管理課 | 下水道係 | 37番 小峰公園西ポンプ | | | 197 | 56,481 | |
| 11512 | 都市整備部 | 管理課 | 下水道係 | 51番 すぎの子どおりポンプ | | | 192 | 56,463 | |
| 11517 | 都市整備部 | 管理課 | 下水道係 | 56番 高瀬橋ポンプ | | | 184 | 29,001 | |
| 11477 | 都市整備部 | 管理課 | 下水道係 | 15番 高瀬八幡神社下ポンプ | | | 182 | 31,031 | |
| 11481 | 都市整備部 | 管理課 | 下水道係 | 19番 入野西ポンプ | | | 176 | 118,703 | |
| 11505 | 都市整備部 | 管理課 | 下水道係 | 44番 小松平西ポンプ | | | 175 | 55,831 | |
| 11496 | 都市整備部 | 管理課 | 下水道係 | 35番 留原東ポンプ | | | 155 | 16,153 | |
| 1219 | 環境経済部 | 観光商工課 | 観光商工係 | 岩走神社公衆便所 | 102 | 13 | 149 | 19,867 | 11.4 |
| 11475 | 都市整備部 | 管理課 | 下水道係 | 13番 屋城ランド入口ポンプ | | | 142 | 17,019 | |
| 11472 | 都市整備部 | 管理課 | 下水道係 | 10番 平沢八幡神社東ポンプ | | | 138 | 54,570 | |
| 11470 | 都市整備部 | 管理課 | 下水道係 | 8番 草花台会館北ポンプ | | | 138 | 54,529 | |
| 4515 | 教育部 | 生涯学習スポーツ課 | スポーツ推進係 | 市民運動広場 | | | 132 | 5,364 | |
| 11473 | 都市整備部 | 管理課 | 下水道係 | 11番 平沢会館西ポンプ | | | 131 | 29,166 | |
| 11478 | 都市整備部 | 管理課 | 下水道係 | 16番 館谷ポンプ | | | 122 | 28,852 | |
| 1206 | 環境経済部 | 観光商工課 | 観光商工係 | 広徳寺公衆便所 | | 14 | 121 | 21,580 | 8.7 |
| 11471 | 都市整備部 | 管理課 | 下水道係 | 9番 平高橋横ポンプ | | | 119 | 53,867 | |
| 11479 | 都市整備部 | 管理課 | 下水道係 | 17番 小川ポンプ | | | 118 | 28,686 | |
| 1228 | 環境経済部 | 観光商工課 | 観光商工係 | 佳月橋下流公衆トイレ | 1,818 | 31 | 100 | 34,623 | 3.2 |
| 9038 | 総務部 | 地域防災課 | 防災安全係 | 消防団第6分団第1部詰所 | 51 | 51 | 91 | 41,146 | 1.8 |
| 9039 | 総務部 | 地域防災課 | 防災安全係 | 消防団第6分団第2部詰所 | 52 | 52 | 65 | 3,231 | 1.2 |
| 9041 | 総務部 | 地域防災課 | 防災安全係 | 消防団第7分団第1部詰所 | 79 | 62 | 65 | 27,392 | 1.0 |
| 1224 | 環境経済部 | 観光商工課 | 観光商工係 | 小和田橋下流公衆便所 | | | 56 | 21,583 | |
| 1209 | 環境経済部 | 観光商工課 | 観光商工係 | 中村公衆便所 | | 17 | 48 | 27,986 | 2.8 |
| 1212 | 環境経済部 | 観光商工課 | 観光商工係 | 小庄公衆便所 | | 13 | 48 | 26,602 | 3.7 |
| 11462 | 都市整備部 | 管理課 | 管理係 | 原ノ下公園 | 404 | | 48 | 19,119 | |
| 2001 | 企画政策部 | 企画政策課 | - | 本庁分 | | | 41 | 2,048 | |
| 602 | 環境経済部 | 生活環境課 | 清掃・リサイクル係 | 資源回収倉庫 | | 170 | 38 | 36,166 | 0.2 |
| 11445 | 都市整備部 | 管理課 | 管理係 | 松原遊園 | 348 | | 38 | 32,798 | |
| 11416 | 都市整備部 | 管理課 | 管理係 | 清水公園 | 1,600 | | 31 | 24,635 | |
| 11467 | 都市整備部 | 管理課 | 下水道係 | 5番 雨間塚の下ポンプ | | | 30 | 50,657 | |
| 1503 | 環境経済部 | 農林課 | 農政係 | 戸倉運動場 | | | 29 | 29,072 | |
| 9049 | 総務部 | 地域防災課 | 防災安全係 | 中村排水ポンプ施設 | | | 22 | 163,404 | |
| 9047 | 総務部 | 地域防災課 | 防災安全係 | 下養沢消防器具置場 | 23 | 23 | 22 | 15,357 | 1.0 |
| 9048 | 総務部 | 地域防災課 | 防災安全係 | 上養沢消防器具置場 | 30 | 30 | 21 | 3,485 | 0.7 |
| 11427 | 都市整備部 | 管理課 | 管理係 | 小峰台公園 | 34,735 | | 18 | 70,327 | |
| 9044 | 総務部 | 地域防災課 | 防災安全係 | 軍道消防器具置場兼防災倉庫 | 205 | 93 | 13 | 3,140 | 0.1 |
| 11412 | 都市整備部 | 管理課 | 管理係 | 増戸駅前広場(照明) | | | 11 | 25,749 | |
| 9052 | 総務部 | 地域防災課 | 防災安全係 | 養沢防災倉庫 | | | 9 | 13,251 | |
| 4516 | 教育部 | 生涯学習スポーツ課 | スポーツ推進係 | 小和田グラウンド | | | 6 | 2,928 | |
| 9045 | 総務部 | 地域防災課 | 防災安全係 | 深沢消防器具置場 | 38 | 38 | 2 | 13,424 | 0.1 |
| 1207 | 環境経済部 | 観光商工課 | 観光商工係 | 荷田子公衆便所 | 50 | 20 | 2 | 18,689 | 0.1 |
| 9043 | 総務部 | 地域防災課 | 防災安全係 | 横沢器具置場 | 66 | 18 | 1 | 2,185 | 0.1 |
| 1215 | 環境経済部 | 観光商工課 | 観光商工係 | 盆堀ひかり小屋公衆便所 | | 4 | 1 | 12,388 | 0.2 |
| 1216 | 環境経済部 | 観光商工課 | 観光商工係 | 子生神社公衆便所 | | 4 | 1 | 11,059 | 0.2 |
| 4510 | 教育部 | 生涯学習スポーツ課 | スポーツ推進係 | 玉見ヶ崎テニスコートトイレ | | | 1 | 19,310 | |
| 1504 | 環境経済部 | 農林課 | 農政係 | 市民農園管理棟 | | | 0 | 4,847 | |
| 9046 | 総務部 | 地域防災課 | 防災安全係 | 戸倉消防器具置場 | 22 | 22 | 0 | 0 | 0.0 |
| 9050 | 総務部 | 地域防災課 | 防災安全係 | 秋川図書館西倉庫 | | | 0 | 2,112 | |
| 9053 | 総務部 | 地域防災課 | 防災安全係 | 三内消防器具置場 | | | 0 | 11,148 | |
| 9054 | 総務部 | 地域防災課 | 防災安全係 | 青木平消防器具置場 | | | 0 | 12,076 | |
| 9055 | 総務部 | 地域防災課 | 防災安全係 | 星竹消防器具置場 | | | 0 | 0 | |
| 9015 | 総務部 | 地域防災課 | 地域振興係 | 十里木バス停 | | | 0 | 4,553 | |
| 5409 | 子ども家庭庁 | 子ども政策課 | 児童館係 | 五日市児童館増戸分館 | | | 0 | 14,838 | |
| 5414 | 子ども家庭庁 | 子ども政策課 | 児童館係 | 五日市児童館 | | | 0 | 0 | |
| 11404 | 都市整備部 | 管理課 | 管理係 | 秋川駅前噴水 | | | 0 | 0 | |
| 11405 | 都市整備部 | 管理課 | 管理係 | 秋川駅北口水飲場 | | | 0 | 10,494 | |
| 11406 | 都市整備部 | 管理課 | 管理係 | 秋川駅南口水飲場 | | | 0 | 10,494 | |
| 11415 | 都市整備部 | 管理課 | 管理係 | 大塚公園 | 3,958 | | 0 | 26,966 | |
| 11417 | 都市整備部 | 管理課 | 管理係 | 八雲公園 | 1,664 | | 0 | 29,099 | |
| 11418 | 都市整備部 | 管理課 | 管理係 | 玉見ヶ崎公園 | 1,254 | | 0 | 34,060 | |
| 11419 | 都市整備部 | 管理課 | 管理係 | 寺前公園 | 1,946 | | 0 | 29,195 | |
| 11420 | 都市整備部 | 管理課 | 管理係 | 谷後公園 | 1,172 | | 0 | 26,185 | |
| 11421 | 都市整備部 | 管理課 | 管理係 | 屋城公園 | 912 | | 0 | 13,456 | |
| 11423 | 都市整備部 | 管理課 | 管理係 | 草花公園 | 63,242 | | 0 | 0 | |
| 11425 | 都市整備部 | 管理課 | 管理係 | 前田公園 | 5,086 | | 0 | 10,494 | |
| 11428 | 都市整備部 | 管理課 | 管理係 | 森の下公園 | 3,290 | | 0 | 70,033 | |

資料5 平成27年度 施設光熱水調査結果集計表(二酸化炭素排出量順一覧)【参考値】

| 通しNo. | 部 | 課 | 係 | 管理施設名 | 敷地面積 (㎡) | 延床面積 (㎡) | 二酸化炭素 | | |
|-------|-------|-----------|---------|--------------|-------------|-------------|-----------------------------|-----------|--|
| | | | | | | | 排出量 (kgCO ₂) | 料金 (円) | 延床面積当たり 排出量 (kgCO ₂ /㎡) |
| 11432 | 都市整備部 | 管理課 | 管理係 | 八幡公園 | 2,389 | | 0 | 21,378 | |
| 11434 | 都市整備部 | 管理課 | 管理係 | 早道場公園 | 1,309 | | 0 | 35,297 | |
| 11435 | 都市整備部 | 管理課 | 管理係 | 大塚原っぱ公園 | 4,276 | | 0 | 29,268 | |
| 11438 | 都市整備部 | 管理課 | 管理係 | 東山公園 | 626 | | 0 | 10,602 | |
| 11439 | 都市整備部 | 管理課 | 管理係 | 千代原公園 | 4,103 | | 0 | 22,734 | |
| 11443 | 都市整備部 | 管理課 | 管理係 | 草花台パークハイツB | 519 | | 0 | 10,494 | |
| 11444 | 都市整備部 | 管理課 | 管理係 | 草花台パークハイツC | 336 | | 0 | 10,494 | |
| 11446 | 都市整備部 | 管理課 | 管理係 | 雪沢公園 | 368 | | 0 | 10,494 | |
| 11447 | 都市整備部 | 管理課 | 管理係 | ひさわがわ遊園 | 198 | | 0 | 2,962 | |
| 11448 | 都市整備部 | 管理課 | 管理係 | 二宮お池公園 | | | 0 | 25,324 | |
| 11449 | 都市整備部 | 管理課 | 管理係 | 交流の架け橋 | | | 0 | 0 | |
| 11452 | 都市整備部 | 管理課 | 管理係 | 雨間中郷遊園 | | | 0 | 270 | |
| 11455 | 都市整備部 | 管理課 | 管理係 | リバーサイドパークA | | | 0 | 14,514 | |
| 11456 | 都市整備部 | 管理課 | 管理係 | リバーサイドパークB | | | 0 | 14,514 | |
| 11457 | 都市整備部 | 管理課 | 管理係 | リバーサイドパークC | | | 0 | 0 | |
| 11458 | 都市整備部 | 管理課 | 管理係 | 阿岐野公園 | 508 | | 0 | 24,340 | |
| 11459 | 都市整備部 | 管理課 | 管理係 | 上賀多公園 | | | 0 | 2,005 | |
| 11460 | 都市整備部 | 管理課 | 管理係 | 親水公園 | | | 0 | 5,480 | |
| 11461 | 都市整備部 | 管理課 | 管理係 | 前田小公園 | | | 0 | 1,397 | |
| 11490 | 都市整備部 | 管理課 | 下水道係 | 29番 下代継間坂ポンプ | | | 0 | 0 | |
| 11491 | 都市整備部 | 管理課 | 下水道係 | 30番 引田馬乗坂ポンプ | | | 0 | 0 | |
| 11518 | 都市整備部 | 管理課 | 下水道係 | 定額電灯使用料 | | | 0 | 106,930 | |
| 4511 | 教育部 | 生涯学習スポーツ課 | スポーツ推進係 | 山田テニスコート | 1,398 | | 0 | 0 | |
| 4512 | 教育部 | 生涯学習スポーツ課 | スポーツ推進係 | テニス場トイレ | | | 0 | 14,514 | |

資料6 平成27年度 施設光熱水調査結果集計表(支払料金順一覧)【参考値】

| 通しNo. | 部 | 課 | 係 | 管理施設名 | 敷地面積 (㎡) | 延床面積 (㎡) | 二酸化炭素 | | |
|-------|--------|------------|--------------|--------------------|-------------|-------------|-----------------------------|------------|--|
| | | | | | | | 排出量 (kgCO ₂) | 料金 (円) | 延床面積当たり 排出量 (kgCO ₂ /㎡) |
| 11408 | 都市整備部 | 管理課 | 管理係 | 街路灯・防犯灯(LED対象) | | | 221,669 | 31,230,897 | |
| 11103 | 都市整備部 | 施設営繕課 | 施設営繕係 | 本庁舎 | 18,501 | 14,072 | 637,427 | 29,279,833 | 45.3 |
| 3902 | 教育部 | 学校給食課 | 秋川学校給食センター係 | 秋川第1学校給食センター | 1,357 | 917 | 247,970 | 11,028,446 | 270.3 |
| 3903 | 教育部 | 学校給食課 | 秋川学校給食センター係 | 秋川第2学校給食センター | 1,359 | 572 | 227,782 | 9,725,170 | 398.3 |
| 4517 | 教育部 | 生涯学習スポーツ課 | スポーツ推進係 | いきいきセンター | 5,757 | 1,153 | 194,978 | 7,992,777 | 169.1 |
| 3304 | 教育部 | 図書館 | 庶務係 | 中央図書館 | 2,261 | 3,478 | 158,625 | 7,983,757 | 45.6 |
| 3904 | 教育部 | 学校給食課 | 五日市学校給食センター係 | 五日市学校給食センター | 1,969 | 667 | 154,038 | 7,187,176 | 231.0 |
| 4811 | 教育部 | 教育総務課 | 教育施設係/学務課 | 五日市小学校 | 16,205 | 5,856 | 92,013 | 5,820,954 | 15.7 |
| 4807 | 教育部 | 教育総務課 | 教育施設係/学務課 | 草花小学校 | 18,488 | 4,967 | 97,590 | 5,673,359 | 19.6 |
| 4814 | 教育部 | 教育総務課 | 教育施設係/学務課 | 東中学校 | 21,124 | 7,242 | 103,109 | 5,670,649 | 14.2 |
| 4505 | 教育部 | 生涯学習スポーツ課 | スポーツ推進係 | 市民球場 | 16,500 | | 33,593 | 5,140,911 | |
| 4813 | 教育部 | 教育総務課 | 教育施設係/学務課 | 秋多中学校 | 24,073 | 6,496 | 86,719 | 5,051,676 | 13.3 |
| 4818 | 教育部 | 教育総務課 | 教育施設係/学務課 | 五日市中学校 | 19,605 | 5,657 | 81,295 | 4,841,448 | 14.4 |
| 4815 | 教育部 | 教育総務課 | 教育施設係/学務課 | 西中学校 | 24,436 | 6,741 | 84,996 | 4,778,539 | 12.6 |
| 4817 | 教育部 | 教育総務課 | 教育施設係/学務課 | 増戸中学校 | 13,753 | 4,691 | 79,425 | 4,556,985 | 16.9 |
| 4810 | 教育部 | 教育総務課 | 教育施設係/学務課 | 増戸小学校 | 15,438 | 4,848 | 66,133 | 4,023,850 | 13.6 |
| 7204 | 市民部 | 五日市出張所 | 市民総合窓口係 | 五日市出張所 | 4,014 | 4,393 | 81,288 | 3,989,484 | 18.5 |
| 4816 | 教育部 | 教育総務課 | 教育施設係/学務課 | 御堂中学校 | 23,805 | 5,816 | 66,552 | 3,954,195 | 11.4 |
| 4803 | 教育部 | 教育総務課 | 教育施設係/学務課 | 多西小学校 | 17,177 | 4,230 | 55,149 | 3,850,219 | 13.0 |
| 4804 | 教育部 | 教育総務課 | 教育施設係/学務課 | 西秋留小学校 | 24,436 | 3,802 | 54,080 | 3,826,628 | 14.2 |
| 4802 | 教育部 | 教育総務課 | 教育施設係/学務課 | 東秋留小学校 | 16,145 | 4,158 | 58,201 | 3,588,394 | 14.0 |
| 4806 | 教育部 | 教育総務課 | 教育施設係/学務課 | 南秋留小学校 | 16,363 | 4,455 | 53,578 | 3,481,164 | 12.0 |
| 3303 | 教育部 | 図書館 | 東部図書館エル係 | 東部図書館エル | 1,721 | 1,375 | 59,571 | 3,391,660 | 43.3 |
| 4808 | 教育部 | 教育総務課 | 教育施設係/学務課 | 一の谷小学校 | 16,826 | 3,673 | 47,326 | 3,194,039 | 12.9 |
| 4809 | 教育部 | 教育総務課 | 教育施設係/学務課 | 前田小学校 | 14,764 | 4,138 | 55,678 | 3,116,895 | 13.5 |
| 4805 | 教育部 | 教育総務課 | 教育施設係/学務課 | 屋城小学校 | 8,038 | 3,709 | 53,159 | 3,086,890 | 14.3 |
| 7202 | 市民部 | 五日市出張所 | 市民総合窓口係 | 五日市会館 | 1,747 | 838 | 26,472 | 2,633,190 | 31.6 |
| 11102 | 都市整備部 | 施設営繕課 | 施設営繕係 | 庁舎別館 | 827 | 1,518 | 54,605 | 2,153,147 | 36.0 |
| 4507 | 教育部 | 生涯学習スポーツ課 | スポーツ推進係 | 山田グラウンド管理事務所 | 9,851 | 100 | 25,837 | 1,905,298 | 258.4 |
| 6302 | 健康福祉部 | 障がい者支援課 | 障がい者支援係 | 秋川健康会館 | 1,300 | 642 | 33,052 | 1,814,010 | 51.5 |
| 5411 | 子ども家庭部 | 保育課 | 屋城保育園係 | 屋城保育園 | 1,212 | 463 | 14,209 | 1,709,064 | 30.7 |
| 3302 | 教育部 | 図書館 | 五日市図書館係 | 五日市図書館 | 862 | 823 | 29,898 | 1,664,484 | 36.3 |
| 5410 | 子ども家庭部 | 保育課 | 神明保育園係 | 神明保育園 | 1,646 | 441 | 12,312 | 1,641,203 | 27.9 |
| 9006 | 総務部 | 地域防災課 | 地域振興係 | 野辺地区会館 | 900 | 649 | 23,338 | 1,521,458 | 36.0 |
| 5102 | 健康福祉部 | 健康課 | 予防推進係 | あきる野保健相談所 | 1,444 | 522 | 13,708 | 1,360,683 | 26.3 |
| 9012 | 総務部 | 地域防災課 | 地域振興係 | 御堂会館 | 1,416 | 590 | 20,700 | 1,302,775 | 35.1 |
| 902 | 環境経済部 | 観光まちづくり活動課 | ふるさと文化創生係 | ふるさと工房五日市 | | | 12,307 | 1,218,034 | |
| 4503 | 教育部 | 生涯学習スポーツ課 | 文化財係 | 五日市郷土館 | 1,515 | 907 | 18,847 | 1,117,035 | 20.8 |
| 7203 | 市民部 | 五日市出張所 | 市民総合窓口係 | 五日市保健センター | 1,007 | 819 | 17,110 | 1,089,862 | 20.9 |
| 9009 | 総務部 | 地域防災課 | 地域振興係 | 増戸会館 | 1,000 | 646 | 18,828 | 1,067,006 | 29.2 |
| 302 | 環境経済部 | 環境政策課 | 環境の森推進係 | 小宮ふるさと自然体験学校 | | | 10,390 | 1,063,040 | |
| 9008 | 総務部 | 地域防災課 | 地域振興係 | 榎ヶ原会館 | 1,157 | 490 | 13,946 | 1,041,066 | 28.5 |
| 4812 | 環境経済部 | 観光まちづくり活動課 | ふるさと文化創生係 | 旧戸倉小学校 | 11,255 | 2,586 | 12,373 | 851,043 | 4.8 |
| 11437 | 都市整備部 | 管理課 | 管理係 | 秋留野広場 | 2,301 | | 6,084 | 840,510 | |
| 11507 | 都市整備部 | 管理課 | 下水道係 | 46番 長岳温浴ポンプ | | | 9,611 | 758,750 | |
| 11402 | 都市整備部 | 管理課 | 管理係 | 秋川駅北口公衆便所 | 61 | 61 | 4,913 | 739,527 | 80.5 |
| 9005 | 総務部 | 地域防災課 | 地域振興係 | 玉見会館 | 664 | 557 | 4,242 | 727,379 | 7.6 |
| 4504 | 教育部 | 生涯学習スポーツ課 | 文化財係 | 二宮考古館 | 992 | 330 | 5,685 | 706,292 | 17.2 |
| 1502 | 環境経済部 | 農林課 | 農政係 | 農業会館 | 662 | 351 | 2,878 | 640,099 | 8.2 |
| 5408 | 子ども家庭部 | 子ども政策課 | 児童館係 | 多西児童館 | 1,944 | 510 | 5,984 | 556,334 | 11.7 |
| 11469 | 都市整備部 | 管理課 | 下水道係 | 7番 永田橋西公園ポンプ | | | 3,938 | 555,413 | |
| 11510 | 都市整備部 | 管理課 | 下水道係 | 49番 清流地区東ポンプ | | | 6,647 | 552,971 | |
| 5402 | 子ども家庭部 | 子ども政策課 | 児童館係 | 若竹児童館 | 759 | 332 | 4,828 | 548,193 | 14.5 |
| 4502 | 教育部 | 生涯学習スポーツ課 | 生涯学習係 | アートスタジオ五日市 | 401 | 247 | 4,598 | 531,689 | 18.6 |
| 9002 | 総務部 | 地域防災課 | 地域振興係 | 二宮地区会館 | 730 | 531 | 2,680 | 505,773 | 5.0 |
| 11508 | 都市整備部 | 管理課 | 下水道係 | 47番 永田橋西開発ポンプ | | | 7,938 | 499,057 | |
| 9004 | 総務部 | 地域防災課 | 地域振興係 | 鳥居場会館 | 552 | 499 | 3,071 | 495,802 | 6.2 |
| 5412 | 子ども家庭部 | 保育課 | すぎの子保育園係 | すぎの子保育園 | 1,142 | 276 | 5,533 | 490,294 | 20.0 |
| 9007 | 総務部 | 地域防災課 | 地域振興係 | 草花台会館 | 921 | 424 | 2,425 | 489,836 | 5.7 |
| 5404 | 子ども家庭部 | 子ども政策課 | 児童館係 | 南秋留児童館 | 631 | 332 | 4,947 | 476,340 | 14.9 |
| 9003 | 総務部 | 地域防災課 | 地域振興係 | 千代里会館 | 1,100 | 532 | 3,424 | 472,079 | 6.4 |
| 4513 | 教育部 | 生涯学習スポーツ課 | スポーツ推進係 | 油平クラブハウス(10KVA) | | | 3,790 | 431,671 | |
| 5405 | 子ども家庭部 | 子ども政策課 | 児童館係 | 屋城児童館 | 727 | 367 | 4,942 | 428,728 | 13.5 |
| 5403 | 子ども家庭部 | 子ども政策課 | 児童館係 | 若葉児童館 | 718 | 333 | 5,579 | 427,989 | 16.8 |
| 1205 | 環境経済部 | 観光商工課 | 観光商工係 | 武蔵引田駅アメニティトイレ | 261 | 28 | 8,990 | 405,691 | 321.1 |
| 6002 | 健康福祉部 | 生活福祉課 | 庶務計画係 | 養生交流会館 | 1,229 | 332 | 2,123 | 401,068 | 6.4 |
| 11511 | 都市整備部 | 管理課 | 下水道係 | 50番 草花三角公園ポンプ | | | 5,168 | 373,555 | |
| 4506 | 教育部 | 生涯学習スポーツ課 | スポーツ推進係 | 総合グラウンドクラブハウス(50A) | 1,854 | 89 | 3,787 | 371,182 | 42.3 |
| 11516 | 都市整備部 | 管理課 | 下水道係 | 55番 草花団地ポンプ | | | 1,616 | 371,038 | |
| 4514 | 教育部 | 生涯学習スポーツ課 | スポーツ推進係 | 油平クラブハウス(13kw) | | | 5,254 | 359,962 | |
| 11515 | 都市整備部 | 管理課 | 下水道係 | 54番 佳月橋東ポンプ | | | 740 | 339,336 | |
| 5406 | 子ども家庭部 | 子ども政策課 | 児童館係 | 一の谷児童館 | 1,300 | 399 | 4,419 | 321,832 | 11.1 |
| 11464 | 都市整備部 | 管理課 | 下水道係 | 2番 止水荘横ポンプ | | | 4,698 | 306,350 | |
| 9011 | 総務部 | 地域防災課 | 地域振興係 | 戸倉会館 | 496 | 282 | 1,197 | 293,379 | 4.2 |
| 9013 | 総務部 | 地域防災課 | 地域振興係 | 代継会館(福寿苑) | | | 1,614 | 278,903 | |
| 4519 | 教育部 | 生涯学習スポーツ課 | スポーツ推進係 | せせらぎふれあいトイレ | 430 | 41 | 2,368 | 275,043 | 57.8 |
| 9017 | 総務部 | 地域防災課 | 防災安全係 | 消防団第1分団第2部車庫 | 257 | 97 | 2,799 | 223,850 | 28.8 |
| 4508 | 教育部 | 生涯学習スポーツ課 | スポーツ推進係 | 小和田グラウンド休憩所 | 43,891 | 70 | 2,939 | 217,525 | 41.8 |
| 9016 | 総務部 | 地域防災課 | 防災安全係 | 消防団第1分団第1部詰所 | 242 | 100 | 2,062 | 212,195 | 20.7 |

資料6 平成27年度 施設光熱水調査結果集計表(支払料金順一覽)【参考値】

| 通しNo. | 部 | 課 | 係 | 管理施設名 | 敷地面積 (㎡) | 延床面積 (㎡) | 二酸化炭素 | | |
|-------|--------|-----------|---------|----------------------|-------------|-------------|-----------------------------|-----------|--|
| | | | | | | | 排出量 (kgCO ₂) | 料金 (円) | 延床面積当たり 排出量 (kgCO ₂ /㎡) |
| 1220 | 環境経済部 | 観光商工課 | 観光商工係 | 武蔵五日市駅公衆便所 | 120 | 61 | 665 | 199,963 | 10.9 |
| 9019 | 総務部 | 地域防災課 | 防災安全係 | 消防団第2分団第1部車庫 | 216 | 98 | 2,537 | 197,625 | 25.9 |
| 9018 | 総務部 | 地域防災課 | 防災安全係 | 消防団第1分団第3部詰所 | 267 | 100 | 2,146 | 194,643 | 21.5 |
| 9029 | 総務部 | 地域防災課 | 防災安全係 | 消防団第4分団第5部詰所 | 302 | 100 | 2,159 | 192,502 | 21.5 |
| 9010 | 総務部 | 地域防災課 | 地域振興係 | 小宮会館 | 479 | 268 | 1,420 | 190,197 | 5.3 |
| 9023 | 総務部 | 地域防災課 | 防災安全係 | 消防団第3分団第2部車庫 | 134 | 82 | 2,394 | 189,841 | 29.2 |
| 11494 | 都市整備部 | 管理課 | 下水道係 | 33番 南秋留児童館西ポンプ | | | 418 | 177,594 | |
| 11409 | 都市整備部 | 管理課 | 管理係 | 五日市駅前広場噴水(動力) | | | 2,952 | 174,530 | |
| 9021 | 総務部 | 地域防災課 | 防災安全係 | 消防団第2分団第3部詰所 | 418 | 100 | 1,802 | 173,073 | 18.1 |
| 9024 | 総務部 | 地域防災課 | 防災安全係 | 消防団第4分団本部詰所 | 156 | 97 | 1,873 | 165,613 | 19.4 |
| 9027 | 総務部 | 地域防災課 | 防災安全係 | 消防団第4分団第3部詰所 | 178 | 92 | 1,452 | 163,547 | 15.7 |
| 9049 | 総務部 | 地域防災課 | 防災安全係 | 中村排水ポンプ施設 | | | 22 | 163,404 | |
| 11480 | 都市整備部 | 管理課 | 下水道係 | 18番 氷沢川遊園ポンプ | | | 1,270 | 157,979 | |
| 9020 | 総務部 | 地域防災課 | 防災安全係 | 消防団第2分団第2部車庫 | 349 | 102 | 1,424 | 150,392 | 14.0 |
| 4509 | 教育部 | 生涯学習スポーツ課 | スポーツ推進係 | 総合クラウドクラブハウス(9kwh) | | | 324 | 149,320 | |
| 9034 | 総務部 | 地域防災課 | 防災安全係 | 消防団第5分団第4部詰所 | 82 | 69 | 1,901 | 143,803 | 27.6 |
| 11414 | 都市整備部 | 管理課 | 管理係 | 高尾公園 | 11,812 | | 1,971 | 140,859 | |
| 9042 | 総務部 | 地域防災課 | 防災安全係 | 消防団第7分団第2部詰所 | 205 | 93 | 1,639 | 138,373 | 17.6 |
| 9033 | 総務部 | 地域防災課 | 防災安全係 | 消防団第5分団第3部詰所 | 51 | 44 | 1,825 | 134,510 | 41.3 |
| 11482 | 都市整備部 | 管理課 | 下水道係 | 20番 入野中ポンプ | | | 552 | 132,135 | |
| 10502 | 都市整備部 | 区画整理推進課 | 区画整理係 | 武蔵引田駅周辺地区土地区画整理相談事務所 | 863 | 61 | 764 | 131,878 | 12.6 |
| 1202 | 環境経済部 | 観光商工課 | 観光商工係 | 五日市ひろば | 1,950 | 1,950 | 1,097 | 131,535 | 0.6 |
| 9035 | 総務部 | 地域防災課 | 防災安全係 | 消防団第5分団第5部詰所 | 71 | 52 | 1,688 | 131,258 | 32.5 |
| 1214 | 環境経済部 | 観光商工課 | 観光商工係 | 武蔵増戸駅公衆便所 | 81 | 24 | 339 | 130,934 | 14.1 |
| 11500 | 都市整備部 | 管理課 | 下水道係 | 39番 入野開発ポンプ | | | 446 | 128,170 | |
| 9030 | 総務部 | 地域防災課 | 防災安全係 | 消防団第5分団本部詰所 | 154 | 93 | 1,653 | 126,829 | 17.7 |
| 11501 | 都市整備部 | 管理課 | 下水道係 | 40番 沢戸橋下ポンプ | | | 394 | 126,467 | |
| 9025 | 総務部 | 地域防災課 | 防災安全係 | 消防団第4分団第1部詰所 | 77 | 60 | 1,043 | 124,310 | 17.3 |
| 9014 | 総務部 | 地域防災課 | 地域振興係 | 北伊奈会館 | | | 785 | 123,918 | |
| 11509 | 都市整備部 | 管理課 | 下水道係 | 48番 権田坂ポンプ | | | 301 | 123,240 | |
| 9032 | 総務部 | 地域防災課 | 防災安全係 | 消防団第5分団第2部詰所 | 59 | 50 | 1,413 | 123,168 | 28.4 |
| 11506 | 都市整備部 | 管理課 | 下水道係 | 45番 戸倉沢橋北ポンプ | | | 271 | 122,182 | |
| 11413 | 都市整備部 | 管理課 | 管理係 | 草花公園クラブハウス | | | 1,669 | 121,074 | |
| 11481 | 都市整備部 | 管理課 | 下水道係 | 19番 入野西ポンプ | | | 176 | 118,703 | |
| 9037 | 総務部 | 地域防災課 | 防災安全係 | 消防団第6分団本部詰所 | 106 | 91 | 1,448 | 113,031 | 15.9 |
| 11454 | 都市整備部 | 管理課 | 管理係 | 森ノ根公園 | 2,201 | | 1,327 | 110,630 | |
| 1210 | 環境経済部 | 観光商工課 | 観光商工係 | 山田公衆便所 | | 34 | 208 | 110,215 | 6.1 |
| 11495 | 都市整備部 | 管理課 | 下水道係 | 34番 新秋川橋北ポンプ | | | 597 | 108,538 | |
| 11450 | 都市整備部 | 管理課 | 管理係 | 水辺公園 | | | 691 | 107,996 | |
| 11518 | 都市整備部 | 管理課 | 下水道係 | 定額電灯使用料 | | | 0 | 106,930 | |
| 9036 | 総務部 | 地域防災課 | 防災安全係 | 消防団第5分団第6部詰所 | 67 | 50 | 1,270 | 104,039 | 25.6 |
| 11453 | 都市整備部 | 管理課 | 管理係 | 石神公園 | 2,901 | | 1,685 | 101,893 | |
| 11483 | 都市整備部 | 管理課 | 下水道係 | 21番 入野東ポンプ | | | 331 | 99,073 | |
| 11442 | 都市整備部 | 管理課 | 管理係 | 小倉公園 | 900 | | 298 | 96,851 | |
| 9026 | 総務部 | 地域防災課 | 防災安全係 | 消防団第4分団第2部詰所 | 42 | 66 | 1,006 | 94,600 | 15.2 |
| 9031 | 総務部 | 地域防災課 | 防災安全係 | 消防団第5分団第1部詰所 | 66 | 18 | 953 | 94,324 | 52.4 |
| 9028 | 総務部 | 地域防災課 | 防災安全係 | 消防団第4分団第4部詰所 | 156 | 58 | 865 | 87,407 | 14.9 |
| 11465 | 都市整備部 | 管理課 | 下水道係 | 3番 三内開発ポンプ | | | 315 | 86,111 | |
| 11451 | 都市整備部 | 管理課 | 管理係 | 雨間2号公園(秋留野公園) | | | 1,019 | 85,807 | |
| 11466 | 都市整備部 | 管理課 | 下水道係 | 4番 三内電子横ポンプ | | | 298 | 85,208 | |
| 9040 | 総務部 | 地域防災課 | 防災安全係 | 消防団第7分団本部車庫 | 76 | 81 | 1,442 | 85,098 | 17.8 |
| 11487 | 都市整備部 | 管理課 | 下水道係 | 25番 多西橋横ポンプ | | | 267 | 84,262 | |
| 1227 | 環境経済部 | 観光商工課 | 観光商工係 | 十里木駐車場公衆トイレ | 1,818 | 31 | 1,159 | 83,295 | 37.6 |
| 11499 | 都市整備部 | 管理課 | 下水道係 | 38番 西沢橋東ポンプ | | | 239 | 83,156 | |
| 11488 | 都市整備部 | 管理課 | 下水道係 | 26番 館谷みとうかいとポンプ | | | 221 | 82,497 | |
| 11411 | 都市整備部 | 管理課 | 管理係 | 五日市駅前広場(照明) | | | 1,751 | 79,066 | |
| 1223 | 環境経済部 | 観光商工課 | 観光商工係 | あゆみ橋 | | | 1,299 | 78,738 | |
| 5407 | 子ども家庭庁 | 子ども政策課 | 児童館係 | 草花児童センター | 18,631 | 468 | 426 | 76,980 | 0.9 |
| 11433 | 都市整備部 | 管理課 | 管理係 | さくら公園 | 2,521 | | 916 | 74,644 | |
| 11430 | 都市整備部 | 管理課 | 管理係 | 福寿公園 | 1,075 | | 674 | 73,785 | |
| 11427 | 都市整備部 | 管理課 | 管理係 | 小峰台公園 | 34,735 | | 18 | 70,327 | |
| 11428 | 都市整備部 | 管理課 | 管理係 | 森の下公園 | 3,290 | | 0 | 70,033 | |
| 11476 | 都市整備部 | 管理課 | 下水道係 | 14番 高瀬会館横ポンプ | | | 907 | 69,880 | |
| 1204 | 環境経済部 | 観光商工課 | 観光商工係 | 東秋留駅アメニティトイレ | | 19 | 293 | 69,653 | 15.4 |
| 11489 | 都市整備部 | 管理課 | 下水道係 | 28番 雨間長者橋西ポンプ | | | 519 | 68,175 | |
| 11422 | 都市整備部 | 管理課 | 管理係 | 仲田公園 | 3,651 | | 860 | 68,112 | |
| 11468 | 都市整備部 | 管理課 | 下水道係 | 6番 氷沢川ヒル橋ポンプ | | | 508 | 67,695 | |
| 11431 | 都市整備部 | 管理課 | 管理係 | 森山公園 | 1,003 | | 613 | 67,173 | |
| 11403 | 都市整備部 | 管理課 | 管理係 | ウエルカムタワー | | | 1,333 | 67,152 | |
| 1221 | 環境経済部 | 観光商工課 | 観光商工係 | 西青木平橋詰広場 | | | 1,014 | 65,594 | |
| 1225 | 環境経済部 | 観光商工課 | 観光商工係 | 網代公衆トイレ | 103 | 11 | 812 | 65,473 | 72.2 |
| 11514 | 都市整備部 | 管理課 | 下水道係 | 53番 留原消防用道路ポンプ | | | 262 | 58,940 | |
| 11492 | 都市整備部 | 管理課 | 下水道係 | 31番 秋川幼稚園北ポンプ | | | 264 | 58,871 | |
| 11503 | 都市整備部 | 管理課 | 下水道係 | 42番 五日市神明坂西ポンプ | | | 248 | 58,417 | |
| 11429 | 都市整備部 | 管理課 | 管理係 | 上塚公園 | 2,369 | | 666 | 57,664 | |
| 11497 | 都市整備部 | 管理課 | 下水道係 | 36番 館谷みとうかいと北ポンプ | | | 221 | 57,402 | |
| 11504 | 都市整備部 | 管理課 | 下水道係 | 43番 小宮久保会館北ポンプ | | | 206 | 56,981 | |
| 11493 | 都市整備部 | 管理課 | 下水道係 | 32番 油平八幡公園西ポンプ | | | 205 | 56,876 | |
| 11498 | 都市整備部 | 管理課 | 下水道係 | 37番 小峰公園西ポンプ | | | 197 | 56,481 | |

資料6 平成27年度 施設光熱水調査結果集計表(支払料金順一覧)【参考値】

| 通しNo. | 部 | 課 | 係 | 管理施設名 | 敷地面積 (㎡) | 延床面積 (㎡) | 二酸化炭素 | | |
|-------|--------|-----------|-----------|------------------|-------------|-------------|-----------------------------|-----------|--|
| | | | | | | | 排出量 (kgCO ₂) | 料金 (円) | 延床面積当たり 排出量 (kgCO ₂ /㎡) |
| 11512 | 都市整備部 | 管理課 | 下水道係 | 51番 すぎの子どおりポンプ | | | 192 | 56,463 | |
| 11505 | 都市整備部 | 管理課 | 下水道係 | 44番 小松平西ポンプ | | | 175 | 55,831 | |
| 11472 | 都市整備部 | 管理課 | 下水道係 | 10番 平沢八幡神社東ポンプ | | | 138 | 54,570 | |
| 11470 | 都市整備部 | 管理課 | 下水道係 | 8番 草花台会館北ポンプ | | | 138 | 54,529 | |
| 11471 | 都市整備部 | 管理課 | 下水道係 | 9番 平高橋横ポンプ | | | 119 | 53,867 | |
| 11467 | 都市整備部 | 管理課 | 下水道係 | 5番 雨間塚の下ポンプ | | | 30 | 50,657 | |
| 11424 | 都市整備部 | 管理課 | 管理係 | 平沢下川原公園 | 3,967 | | 440 | 49,783 | |
| 11441 | 都市整備部 | 管理課 | 管理係 | 雨間3号公園(萩野公園) | 2,400 | | 361 | 46,926 | |
| 11426 | 都市整備部 | 管理課 | 管理係 | 楓ヶ原公園 | 2,463 | | 377 | 46,032 | |
| 11410 | 都市整備部 | 管理課 | 管理係 | 五日市駅前広場噴水(照明) | | | 718 | 45,092 | |
| 11440 | 都市整備部 | 管理課 | 管理係 | 雨間1号公園(横吹公園) | 3,000 | | 338 | 42,460 | |
| 11436 | 都市整備部 | 管理課 | 管理係 | もくせい公園 | 2,977 | | 237 | 42,100 | |
| 9022 | 総務部 | 地域防災課 | 防災安全係 | 消防団第3分団第1部車庫 | 86 | 49 | 724 | 41,996 | 14.8 |
| 9038 | 総務部 | 地域防災課 | 防災安全係 | 消防団第6分団第1部詰所 | 51 | 51 | 91 | 41,146 | 1.8 |
| 9051 | 総務部 | 地域防災課 | 防災安全係 | 伊奈防災倉庫 | | | 796 | 40,362 | |
| 11484 | 都市整備部 | 管理課 | 下水道係 | 22番 多西橋西ポンプ | | | 436 | 39,964 | |
| 1226 | 環境経済部 | 観光商工課 | 観光商工係 | 落合公衆トイレ | 122 | 17 | 357 | 38,147 | 20.7 |
| 11486 | 都市整備部 | 管理課 | 下水道係 | 24番 わかば保育園南ポンプ | | | 376 | 37,905 | |
| 1218 | 環境経済部 | 観光商工課 | 観光商工係 | 木和田平公衆便所 | 146 | 12 | 364 | 36,736 | 30.3 |
| 602 | 環境経済部 | 生活環境課 | 清掃・リサイクル係 | 資源回収倉庫 | | 170 | 38 | 36,166 | 0.2 |
| 11485 | 都市整備部 | 管理課 | 下水道係 | 23番 小川南ポンプ | | | 312 | 35,617 | |
| 11434 | 都市整備部 | 管理課 | 管理係 | 早道場公園 | 1,309 | | 0 | 35,297 | |
| 1228 | 環境経済部 | 観光商工課 | 観光商工係 | 住月橋下流公衆トイレ | 1,818 | 31 | 100 | 34,623 | 3.2 |
| 11513 | 都市整備部 | 管理課 | 下水道係 | 52番 草花幼稚園東ポンプ | | | 279 | 34,413 | |
| 11418 | 都市整備部 | 管理課 | 管理係 | 玉見ヶ崎公園 | 1,254 | | 0 | 34,060 | |
| 11445 | 都市整備部 | 管理課 | 管理係 | 松原遊園 | 348 | | 38 | 32,798 | |
| 11474 | 都市整備部 | 管理課 | 下水道係 | 12番 平沢ホトシマシオンポンプ | | | 231 | 32,748 | |
| 1213 | 環境経済部 | 観光商工課 | 観光商工係 | 光厳寺公衆便所 | 112 | 15 | 242 | 31,685 | 16.1 |
| 11477 | 都市整備部 | 管理課 | 下水道係 | 15番 高瀬八幡神社下ポンプ | | | 182 | 31,031 | |
| 4518 | 教育部 | 生涯学習スポーツ課 | スポーツ推進係 | グリーン運動広場 | 28,298 | 9 | 342 | 30,708 | 38.0 |
| 11435 | 都市整備部 | 管理課 | 管理係 | 大塚原つば公園 | 4,276 | | 0 | 29,268 | |
| 11419 | 都市整備部 | 管理課 | 管理係 | 寺前公園 | 1,946 | | 0 | 29,195 | |
| 11473 | 都市整備部 | 管理課 | 下水道係 | 11番 平沢会館西ポンプ | | | 131 | 29,166 | |
| 11417 | 都市整備部 | 管理課 | 管理係 | 八雲公園 | 1,664 | | 0 | 29,099 | |
| 1503 | 環境経済部 | 農林課 | 農政係 | 戸倉運動場 | | | 29 | 29,072 | |
| 11517 | 都市整備部 | 管理課 | 下水道係 | 56番 高瀬橋ポンプ | | | 184 | 29,001 | |
| 11478 | 都市整備部 | 管理課 | 下水道係 | 16番 館谷ポンプ | | | 122 | 28,852 | |
| 1208 | 環境経済部 | 観光商工課 | 観光商工係 | 星竹公衆便所 | 225 | 15 | 235 | 28,750 | 15.6 |
| 11479 | 都市整備部 | 管理課 | 下水道係 | 17番 小川ポンプ | | | 118 | 28,686 | |
| 1211 | 環境経済部 | 観光商工課 | 観光商工係 | 深沢公衆便所 | 149 | 14 | 263 | 28,682 | 18.8 |
| 1209 | 環境経済部 | 観光商工課 | 観光商工係 | 中村公衆便所 | | 17 | 48 | 27,986 | 2.8 |
| 9041 | 総務部 | 地域防災課 | 防災安全係 | 消防団第7分団第1部詰所 | 79 | 62 | 65 | 27,392 | 1.0 |
| 11415 | 都市整備部 | 管理課 | 管理係 | 大塚公園 | 3,958 | | 0 | 26,966 | |
| 1217 | 環境経済部 | 観光商工課 | 観光商工係 | 大悲願寺公衆便所 | | 13 | 200 | 26,908 | 15.4 |
| 1212 | 環境経済部 | 観光商工課 | 観光商工係 | 小庄公衆便所 | | 13 | 48 | 26,602 | 3.7 |
| 11420 | 都市整備部 | 管理課 | 管理係 | 谷後公園 | 1,172 | | 0 | 26,185 | |
| 11412 | 都市整備部 | 管理課 | 管理係 | 増戸駅前広場(照明) | | | 11 | 25,749 | |
| 11448 | 都市整備部 | 管理課 | 管理係 | 二宮お池公園 | | | 0 | 25,324 | |
| 11416 | 都市整備部 | 管理課 | 管理係 | 清水公園 | 1,600 | | 31 | 24,635 | |
| 11458 | 都市整備部 | 管理課 | 管理係 | 阿岐野公園 | 508 | | 0 | 24,340 | |
| 11439 | 都市整備部 | 管理課 | 管理係 | 千代原公園 | 4,103 | | 0 | 22,734 | |
| 1224 | 環境経済部 | 観光商工課 | 観光商工係 | 小和田橋下流公衆便所 | | | 56 | 21,583 | |
| 1206 | 環境経済部 | 観光商工課 | 観光商工係 | 広徳寺公衆便所 | | 14 | 121 | 21,580 | 8.7 |
| 11432 | 都市整備部 | 管理課 | 管理係 | 八幡公園 | 2,389 | | 0 | 21,378 | |
| 1219 | 環境経済部 | 観光商工課 | 観光商工係 | 岩走神社公衆便所 | 102 | 13 | 149 | 19,867 | 11.4 |
| 4510 | 教育部 | 生涯学習スポーツ課 | スポーツ推進係 | 玉見ヶ崎テニスコートトイレ | | | 7 | 19,310 | |
| 11462 | 都市整備部 | 管理課 | 管理係 | 原ノ下公園 | 404 | | 48 | 19,119 | |
| 1207 | 環境経済部 | 観光商工課 | 観光商工係 | 荷田子公衆便所 | 50 | 20 | 2 | 18,689 | 0.1 |
| 11475 | 都市整備部 | 管理課 | 下水道係 | 13番 屋城グランド入口ポンプ | | | 142 | 17,019 | |
| 5413 | 子ども家庭部 | 子ども政策課 | 児童館係 | 前田児童館 | | | 568 | 16,268 | |
| 11496 | 都市整備部 | 管理課 | 下水道係 | 35番 留原東ポンプ | | | 155 | 16,153 | |
| 9047 | 総務部 | 地域防災課 | 防災安全係 | 下養沢消防器具置場 | 23 | 23 | 22 | 15,357 | 1.0 |
| 11502 | 都市整備部 | 管理課 | 下水道係 | 41番 雪沢公園東ポンプ | | | 217 | 15,229 | |
| 5409 | 子ども家庭部 | 子ども政策課 | 児童館係 | 五日市児童館増戸分館 | | | 0 | 14,838 | |
| 11455 | 都市整備部 | 管理課 | 管理係 | リバーサイドパークA | | | 0 | 14,514 | |
| 11456 | 都市整備部 | 管理課 | 管理係 | リバーサイドパークB | | | 0 | 14,514 | |
| 4512 | 教育部 | 生涯学習スポーツ課 | スポーツ推進係 | テニス場トイレ | | | 0 | 14,514 | |
| 11421 | 都市整備部 | 管理課 | 管理係 | 屋城公園 | 912 | | 0 | 13,456 | |
| 9045 | 総務部 | 地域防災課 | 防災安全係 | 深沢消防器具置場 | 38 | 38 | 2 | 13,424 | 0.1 |
| 9052 | 総務部 | 地域防災課 | 防災安全係 | 養沢防災倉庫 | | | 9 | 13,251 | |
| 1215 | 環境経済部 | 観光商工課 | 観光商工係 | 盆堀ひかり小屋公衆便所 | | 4 | 7 | 12,388 | 0.2 |
| 9054 | 総務部 | 地域防災課 | 防災安全係 | 青木平消防器具置場 | | | 0 | 12,076 | |
| 9053 | 総務部 | 地域防災課 | 防災安全係 | 三内消防器具置場 | | | 0 | 11,148 | |
| 1216 | 環境経済部 | 観光商工課 | 観光商工係 | 子生神社公衆便所 | | 4 | 7 | 11,059 | 0.2 |
| 11438 | 都市整備部 | 管理課 | 管理係 | 東山公園 | 626 | | 0 | 10,602 | |
| 11405 | 都市整備部 | 管理課 | 管理係 | 秋川駅北口水飲場 | | | 0 | 10,494 | |
| 11406 | 都市整備部 | 管理課 | 管理係 | 秋川駅南口水飲場 | | | 0 | 10,494 | |
| 11425 | 都市整備部 | 管理課 | 管理係 | 前田公園 | 5,086 | | 0 | 10,494 | |
| 11443 | 都市整備部 | 管理課 | 管理係 | 草花台パークハイツB | 519 | | 0 | 10,494 | |

資料6 平成27年度 施設光熱水調査結果集計表(支払料金順一覧)【参考値】

| 通しNo. | 部 | 課 | 係 | 管理施設名 | 敷地面積 (㎡) | 延床面積 (㎡) | 二酸化炭素 | | |
|-------|--------|-----------|---------|---------------|-------------|-------------|-----------------------------|-----------|--|
| | | | | | | | 排出量 (kgCO ₂) | 料金 (円) | 延床面積当たり 排出量 (kgCO ₂ /㎡) |
| 11444 | 都市整備部 | 管理課 | 管理係 | 草花台パークハイツC | 336 | | 0 | 10,494 | |
| 11446 | 都市整備部 | 管理課 | 管理係 | 雪沢公園 | 368 | | 0 | 10,494 | |
| 11460 | 都市整備部 | 管理課 | 管理係 | 親水公園 | | | 0 | 5,480 | |
| 4515 | 教育部 | 生涯学習スポーツ課 | スポーツ推進係 | 市民運動広場 | | | 132 | 5,364 | |
| 1504 | 環境経済部 | 農林課 | 農政係 | 市民農園管理棟 | | | 0 | 4,847 | |
| 9015 | 総務部 | 地域防災課 | 地域振興係 | 十里木バス停 | | | 0 | 4,553 | |
| 9048 | 総務部 | 地域防災課 | 防災安全係 | 上養沢消防器具置場 | 30 | 30 | 21 | 3,485 | 0.7 |
| 9039 | 総務部 | 地域防災課 | 防災安全係 | 消防団第6分団第2部詰所 | 52 | 52 | 65 | 3,231 | 1.2 |
| 9044 | 総務部 | 地域防災課 | 防災安全係 | 軍道消防器具置場兼防災倉庫 | 205 | 93 | 13 | 3,140 | 0.1 |
| 11447 | 都市整備部 | 管理課 | 管理係 | ひさわがわ遊園 | 198 | | 0 | 2,962 | |
| 4516 | 教育部 | 生涯学習スポーツ課 | スポーツ推進係 | 小和田グラウンド | | | 6 | 2,928 | |
| 9043 | 総務部 | 地域防災課 | 防災安全係 | 横沢器具置場 | 66 | 18 | 1 | 2,185 | 0.1 |
| 9050 | 総務部 | 地域防災課 | 防災安全係 | 秋川図書館西倉庫 | | | 0 | 2,112 | |
| 2001 | 企画政策部 | 企画政策課 | - | 本庁分 | | | 41 | 2,048 | |
| 11459 | 都市整備部 | 管理課 | 管理係 | 上賀多公園 | | | 0 | 2,005 | |
| 11461 | 都市整備部 | 管理課 | 管理係 | 前田小公園 | | | 0 | 1,397 | |
| 11452 | 都市整備部 | 管理課 | 管理係 | 雨間中郷遊園 | | | 0 | 270 | |
| 9046 | 総務部 | 地域防災課 | 防災安全係 | 戸倉消防器具置場 | 22 | 22 | 0 | 0 | 0.0 |
| 9055 | 総務部 | 地域防災課 | 防災安全係 | 星竹消防器具置場 | | | 0 | 0 | |
| 5414 | 子ども家庭部 | 子ども政策課 | 児童館係 | 五日市児童館 | | | 0 | 0 | |
| 11404 | 都市整備部 | 管理課 | 管理係 | 秋川駅前噴水 | | | 0 | 0 | |
| 11423 | 都市整備部 | 管理課 | 管理係 | 草花公園 | 63,242 | | 0 | 0 | |
| 11449 | 都市整備部 | 管理課 | 管理係 | 交流の架け橋 | | | 0 | 0 | |
| 11457 | 都市整備部 | 管理課 | 管理係 | リバーサイドパークC | | | 0 | 0 | |
| 11490 | 都市整備部 | 管理課 | 下水道係 | 29番 下代継間坂ポンプ | | | 0 | 0 | |
| 11491 | 都市整備部 | 管理課 | 下水道係 | 30番 引田馬乗坂ポンプ | | | 0 | 0 | |
| 4511 | 教育部 | 生涯学習スポーツ課 | スポーツ推進係 | 山田テニスコート | 1,398 | | 0 | 0 | |

平成27年度温室効果ガス排出量等集計結果報告書

平成29年1月

発行：あきる野市

〒197-0814 あきる野市二宮350番地

電話 042-558-1111（代）

<http://www.city.akiruno.tokyo.jp/>

編集：あきる野市環境経済部環境政策課

* この報告書は、「みどり東京・温暖化防止プロジェクト」事業の助成により作成しています。

