広報費明細書　　会派名　【日本共産党あきる野市議団】

実施年月日　〔　　～　　泊　　日〕

視察先名　〔　　〕

		交通機関 ※1	乗車区間 ※2		往復	運賃 A 円	特急料金 B 円	計 C=（A+B） 円	人数 人	金額 C×人数 円	領収書 台紙No.
旅費	交通費			～	□			0		0	
				～	□			0		0	
				～	□			0		0	
				～	□			0		0	
				～	□			0		0	
				～	□			0		0	
				～	□			0		0	
				～	□			0		0	
				～	□			0		0	
				～	□			0		0	
				～	□			0		0	
				～	□			0		0	
		※1　交通機関の欄には、JR・私鉄・バス等の区分を記入 ※2　乗車区間の欄には、駅・停留所名等を記入						小　計		0	
	宿泊費	円 × 人数 × 泊数 ＝ 円						小　計		円 0	
		× × ＝ 0									
		× × ＝ 0									
	登録料	× ＝ 0						小　計		0	
		× ＝ 0									
	その他	× ＝ 0						小　計		0	
		（説明）									
								小計　計		0	

内　容	説　明	金額（円）			領収書 台紙No.
広報紙・報告書等印刷費	市議団ニュース印刷（537号　3月まとめ）	84,000	小　計	228,240	5
	市議団ニュース印刷（540号　6月まとめ）	69,540			6
	市議団ニュース印刷（544号　12月まとめ）	74,700			8
会場費			小　計	0	
文書通信費	振込手数料（540号）	550	小　計	204,380	7
	振込手数料（544号）	550			8
	市議団ニュース新聞折込	203,280			9－9①～③

合計　432,620　**円**

〔特記事項〕

令和６年度（令和６年４月～令和７年３月）政務活動費領収書

領収書台紙No.	項目	経費名	支出額	合算
5	研修費	広報紙・報告書等印刷費	84,000	
（領収書貼付）				

領　収　書

2024年4月14日

日本共産党あきる野市議団　様

¥84,000 －

但し：印刷代金として（注文番号:20240414-0272）

内訳

税率		
	税抜金額	76,364
10%	消費税額	7,636

クレジット にてお支払い

株式会社五色
〒110-0016
東京都台東区台東2-9-1-1F
電話番号：　03-5817-8343
登録番号：　T7010401061955

令和６年度（令和６年４月～令和７年３月）政務活動費領収書

領収書台紙No.	項目	経費名	支出額	合算
6	広報費	広報紙・報告書等印刷費	69,540	
（領収書貼付）				

領 収 書

2024年8月30日

株式会社 五色
〒110-0016
東京都台東区台東2-9-1
ミトベビル1階
TEL：03-5817-8340
FAX：[redacted]
E-Mail：[redacted]
登録番号：T7010401061955

日本共産党あきる野市議団　様

¥69,540

印刷代金として(20240828-1642)

注文番号	ご注文内容	数量	単価	金額
20240828-1642-001	タイトル:市議団ニュース2024年6月まとめ/種類:B4フライヤー・チラシ印刷/納期:6営業日/サイズ:B4/紙質:コート73kg/色数(表):4/色数(裏):4	18,000	部	¥69,540

小計	¥63,218
消費税(10%)	¥6,322
合計	¥69,540

令和６年度（令和６年４月～令和７年３月）政務活動費領収書

領収書台紙No.	項目	経費名	支出額	合算
7	広報費	広報紙・報告書等印刷費	550	

（領収書貼付）　NO.６の振込手数料

お客さまの幸せづくり
たましん

キャッシュサービス
ご利用明細票

毎度ご利用いただきありがとうございます。

ご利用年月日	取扱金庫 店番	機番ー通番	カード発行金融機関ー店番ー口座番号
06-08-30	1360049	リ-0084	1360-0490-[redacted]***000

お取引内容　お引出

お取扱金種　万円 五千円 二千円 千円 500円 100円 50円 10円 5円 1円

お取引金額　¥69,540*

ご利用手数料　¥550

取引時間　11:20

おつり

お取引後の残高　¥[redacted]

お振込先またはご案内
みずほ銀行
普通 [redacted]
[redacted]様
ﾏﾂﾓﾄﾕｷｺ様

浜松町支店
042559-6116

印紙税申告納付につき立川
****

The Tama Shinkin Bank

令和６年度（令和６年４月～令和７年３月）政務活動費領収書

領収書台紙No.	項目	経費名	支出額	合算
8	広報費	広報紙・報告書等印刷費	74,700	

（領収書貼付）

※領収書の代わりに利用明細票提出、下記内容の請求書と確認済み。

請求金額(支払金額)　74,700円・振込先　一致

・市議団ニュース544号2024年12月まとめ

【B4　フライヤー・チラシ印刷】

サイズ:B4/紙質:コート:73kg/印刷色数:両面/カラー/表面:4面カラー/裏面:４色カラー/オプション:PDF(その他)

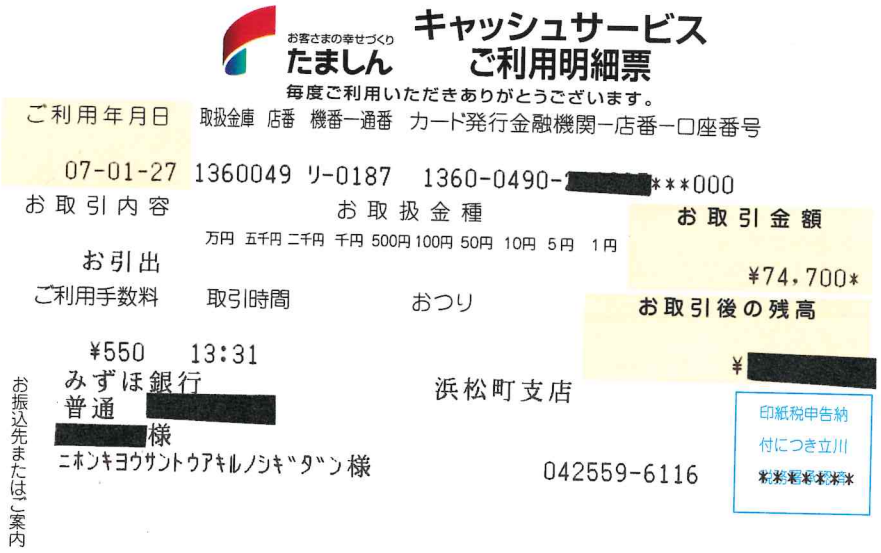

お客さまの幸せづくり
たましん

キャッシュサービス
ご利用明細票

毎度ご利用いただきありがとうございます。

ご利用年月日	取扱金庫 店番 機番一通番	カード発行金融機関一店番一口座番号
07-01-27	1360049 リ-0187	1360-0490-[redacted]***000

お取引内容　お引出

お取扱金種　万円 五千円 二千円 千円 500円 100円 50円 10円 5円 1円

お取引金額　¥74,700*

ご利用手数料　¥550

取引時間　13:31

おつり

お取引後の残高　¥[redacted]

お振込先またはご案内

みずほ銀行　浜松町支店

普通 [redacted]

[redacted]様

ﾆﾎﾝｷﾖｳｻﾝﾄｳｱｷﾙﾉｼｷﾞﾀﾞﾝ様

042559-6116

印紙税申告納付につき立川
****

The Tama Shinkin Bank

令和６年度（令和６年４月～令和７年３月）政務活動費領収書

領収書台紙No.	項目	経費名	支出額	合算
8別紙	広報費	広報紙・報告書等印刷費	0	

（領収書貼付）

請　求　書

〒197-0825
東京都あきる野市雨間590-27
[redacted]

日本共産党あきる野市議団
たばたあずみ 様

下記の通り御請求申し上げます。

20250122-1761
発行: 2025年01月22日

印刷通販ベストプリント
運営会社：株式会社五色
登録番号：T7010401061955
代表取締役　田仲　達郎
〒110-0016 東京都台東区台東2-8-1
[redacted]
TEL: 03-5817-8343　FAX: 03-5817-8341

（振込口座）[redacted]
（振込名義）カブシキガイシャゴシキ

税抜金額	消費税(10%)	合計金額(税込)
67,909	6,791	74,700

	商品タイトル／仕様	部数	金額(税込)
1	注文番号：20250122-1761-001 市議団ニュース544号　2024年12月まとめ 【B4フライヤー・チラシ印刷】 サイズ：B4／紙質：コート73kg／納期：6営業日／印刷色数：両面カラー／表面：4色カラー／裏面：4色カラー／オプション:ＰＤＦ（その他）	20,000	74,700
	小計		74,700
	合計		74,700

※お振込み手数料は、お客様のご負担でお願い致します。

令和６年度（令和６年４月～令和７年３月）政務活動費領収書

領収書台紙No.	項目	経費名	支出額	合算
9	広報費	広報紙・報告書等印刷費	203,280	☑

（領収書貼付）　※領収書が８枚で１枚で台紙が収まらないため、台紙９－①～③となっています。

領　収　証　日本共産党あきる野市議団　様

No. .....

★ ¥41,382.-

内　訳

現　金

小切手　／

手　形　／

T6013101006891

消費税額（10%）¥3,762.-

㈱デリバリーセンター五日市

但　他店分11400枚分として

R6 年 4 月 18 日　上記正に領収いたしました

収入印紙

読売新聞・日本経済新聞・スポーツ報知

読売センター五日市

〒190-0164　東京都あきる野市五日市８６２

TEL (042) 596－0030　FAX (042) 596－3354

領　収　証　日本共産党あきる野市議団　様

No. .....

★ ¥9,438.-

内　訳

現　金

小切手　／

手　形　／

T6013101006891

消費税額（10%）¥858.-

㈱デリバリーセンター五日市

但　R6年4月22日 2600枚折込代として

R6 年 4 月 18 日　上記正に領収いたしました

収入印紙

読売新聞・日本経済新聞・スポーツ報知

読売センター五日市

〒190-0164　東京都あきる野市五日市８６２

TEL (042) 596－0030　FAX (042) 596－3354

令和６年度（令和６年４月～令和７年３月）政務活動費領収書

領収書台紙No.	項目	経費名	支出額	合算
９－①	広報費	広報紙・報告書等印刷費	NO.９に合算	☑

（領収書貼付）

領　収　証　日本共産党あきる野市議団　様

No. .....

★ ¥41,382

内　訳	
現　金	
小切手	／
手　形	／
T6013101006891	
消費税額（10％）	3,762

但 チラシ11,400枚ポスト折込代として

2024年 9月 12日　上記正に領収いたしました

収入印紙

㈱デリバリーセンター五日市
読売新聞・日本経済新聞・スポーツ報知
読売センター五日市 [redacted]
〒190-0164　東京都あきる野市五日市８６２
TEL (042) 596－0030　FAX (042) 596－3354

領　収　証　日本共産党あきる野市議団　様

No. .....

★ ¥9,438

内　訳	
現　金	
小切手	／
手　形	／
T6013101006891	
消費税額（10％）	858

但 チラシ2,600枚ポスト折込代として

2024年 9月 12日　上記正に領収いたしました

収入印紙

㈱デリバリーセンター五日市
読売新聞・日本経済新聞・スポーツ報知
読売センター五日市 [redacted]
〒190-0164　東京都あきる野市五日市８６２
TEL (042) 596－0030　FAX (042) 596－3354

令和６年度（令和６年４月～令和７年３月）政務活動費領収書

領収書台紙No.	項目	経費名	支出額	合算
９－②	広報費	広報紙・報告書等印刷費	NO.９に合算	☑

（領収書貼付）

領収書

2024年11月20日

日本共産党あきる野市議団　様

¥9,438 －

但し、折込チラシ2600枚折込料として

消費税（10%）¥858

（株）デリバリーセンター五日市 T6013101006891
読売センター五日市
所長　野原　良康 [redacted]
TEL 042(596)0030　FAX 042(596)3354
〒190-0164　東京都あきる野市五日市862

領収書

2024年11月20日

日本共産党あきる野市議団　様

¥41,382 －

但し、他店折込チラシ11400枚折込料として

消費税（10%）¥3,762

（株）デリバリーセンター五日市 T6013101006891
読売センター五日市
所長　野原　良康 [redacted]
TEL 042(596)0030　FAX 042(596)3354
〒190-0164　東京都あきる野市五日市862

令和６年度（令和６年４月～令和７年３月）政務活動費領収書

領収書台紙No.	項目	経費名	支出額	合算
９－③	広報費	広報紙・報告書等印刷費	NO.９に合算	☑
（領収書貼付）				

領収書

2025年1月27日

日本共産党あきる野市議団　様

¥41,382 －

但し、他店折込チラシ11400枚折込料として

消費税（10%）¥3,762

（株）デリバリーセンター五日市 T6013101006891
読売センター五日市
所長　野原　良康 [redacted]
TEL 042(596)0030　FAX 042(596)3354
〒190-0164　東京都あきる野市五日市862

領収書

2025年1月27日

日本共産党あきる野市議団　様

¥9,438 －

但し、折込チラシ2600枚折込料として

消費税（10%）¥858

（株）デリバリーセンター五日市 T6013101006891
読売センター五日市
所長　野原　良康 [redacted]
TEL 042(596)0030　FAX 042(596)3354
〒190-0164　東京都あきる野市五日市862

日本共産党 あきる野市議団ニュース

jcp-akiruno.net/
●537号 ● 2024年 4月 Tel・Fax 558−1134

たばたあずみ
550-6674

関口えり子
080-1060-3192

松本ゆき子
559-6116

3月 2024年 定例会議ほか

日本共産党市議団はさまざまな課題に取り組みながら、みなさんの声を議会や市に届けています。
3月定例会議の内容を中心に、日本共産党市議団の考えや意見をお知らせします。

市民の税金は 市民のくらし支える施策に!

くらし大変な市民が６割以上

物価高騰が家計に及ぼす影響が強まる中、2022年は所得200万円以下の人が64.9%と圧倒的多数。400万円を超える人はわずか10.4%で、翌23年度も大きな変化はない見込みです。市民の暮らしは大変で、支える施策が必要と言えます。

段階	～200万円	～400万円	～700万円	700万円超
人数	24770人	9411人	2960人	1001人
割合	64.9%	24.7%	7.8%	2.6%

2022年度所得割課税標準額別の納税義務者数

こども関連の施策は前進

学校・行政・家庭をつなぐスクールソーシャルワーカーが、育成も兼ねつつ１名増員の４名に。複雑化する環境下のこどもの支援が一層期待されます。

古くなり、ニオイや暗さが指摘され続けてきた小中学校トイレの改修設計予算が付きました。まずは３年かけて西秋留小学校・五日市中学校で改修の予定です。

公共交通の実証実験は今年度も継続します。本格導入に向けた検討が求められます。

聞こえにくさを自覚する人が増えている中、補聴器購入助成の取組がなく残念です。18歳以上を対象に制度化が必要です。

予算修正叶わず 施設建設へ

五日市駅前拠点施設の建設費3億4849万円が計上されましたが、建設根拠が不明確な上に、完成を急ぐあまりに市民との合意形成が図られていません。この建設費を削除する予算修正案をたばた・辻（くさしぎ）議員が提案しましたが、賛成少数で否決となりました。

都補助金（約4000万円）が出る、市政30周年は好機などの意見が出されましたが、市民の声も聞かず3億円以上の施設を作る理由にはなりません。市民の税金は市民が納得できる使い方をすべきです。

議案第26号　令和6年度あきる野市一般会計予算
令和6年度あきる野市一般会計予算に対する修正案

五日市駅前拠点施設 見直すべき

必要性に疑問の声も

広報あきる野2/15号に掲載された五日市駅前拠点施設のイメージ図を見た市民から、すでにある五日市広場や交流センターと同じような施設が駅前に必要なのか、という意見が寄せられています。

３月定例会議には、この計画をいったん止めて、市民との合意形成に向けた丁寧な話し合いを求める陳情が提出されました。党市議団は採択すべきと主張しましたが、環境建設委員会・本会議の両方において賛成少数で不採択となりました。

そもそもこの計画は、第2次あきる野市総合計画や公共施設等個別施設計画に位置づけられていないことなどが指摘されています。また、たった１回のパブリックコメントを「合意形成」としており、計画の進め方はあまりにも乱暴と言わざるを得ません。

経験生かし 進め方見直すべき

合併前の秋川市では、秋川キララホール建設の際、公募で選んだ市民と話し合い、他市の施設を見学し、現在の施設を作った経験があります。武蔵五日市駅前活用計画においても、市民との丁寧な話し合いを重ねながら進めるべきです。今後のあきる野市のあり方、市政と市民のかかわりを考える上で、市民との合意形成をつくる努力を怠るべきではありません。

陳情6-1号
「武蔵五日市駅前市有地活用計画」推進の見直しを求める陳情
関口えり子一般質問

公共交通 運転手確保を

利用者の拡大も重要な課題

2024年問題の運転手不足が深刻化は公共交通の充実にも大きな影響を及ぼします。乗客増と将来の運転手確保につなげるため、バス等を使ったこどもとお出かけルート紹介など、利用者を拡げるためのPRを提案。また、五日市地区での補助交通の実験の追加を検討するよう求めました。

たばたあずみ一般質問

給食を無償に

無償化実施の自治体 次々と

東京都が給食費負担軽減の半額補助を行うと発表したことを受け、無償化が進んでいます。多摩地域では無償化している自治体、実施予定又は検討している自治体は、12市になりました。国が実施するまで市の責任で無償化を求めましたが、材料費高騰化対策を取りつつ、本市が可能な支援策を検討するという回答に留まりました。

松本ゆき子一般質問

安心して暮らしたい　あなたの願いに寄り添って

「平和都市宣言」が実現!!

子どもの意見聞いた姿勢を評価

市民の長年の要求が実り、ついに「平和都市宣言」が制定されました。

市民アンケートで市民の「宣言」の意思と盛り込むべき内容を問うなどして、市民の平和への思いを宣言文にあらわそうとした努力、こどもたちにも学校を通じてパブリックコメントを呼びかけ、意見を聞こうとした姿勢は評価に値します。

宣言文の策定過程での市民とのやり取りの不足や、当初言われていた「非核平和都市宣言」から「非核」が削られたことなど、残念な部分はありますが、この宣言によって市民・こどもたちの平和の思いが育ち、一層前進した宣言文を作る日が来るかもしれません。今後の平和の取組につながることを期待して賛成しました。

「全員賛成」で可決

党市議団にとってはあきる野市議会ができた1995年以来、何度も質問・要求してきた課題であり、感慨もひとしおです。

総務委員会では全員賛成でした。最終日の本会議では天野議員(志清会)が退席、中村議員(未来)が欠席の2名欠けた状態での採決となり、全員賛成で可決されました。天野議員の退席の理由は不明です。

議案第18号　あきる野市平和都市宣言の制定について

オスプレイ飛行再開に対する声明文

飛行停止求める姿勢こそ

2023年11月29日屋久島沖での横田基地所属のCV－22オスプレイ墜落死亡事故。3月8日、事故原因も対策も明かさないまま飛行停止措置の解除が発表されました。

党市議団は声明の発表を他会派に呼びかけ、文案を作成。残念ながら、「安全が確認されるまでの飛行停止」等が自民・公明によって削られ「説明を求める」に後退してしまいましたが、議会として声明文を発表しました。

今回の事故には、多くの市民が不安を感じ、声を上げており、市は3月27日防衛省に対し、説明なしの飛行再開を「到底許しがたい」とする要請をしています。

市民の信託を受ける市議会にも、市民を守るための踏み込んだ姿勢が求められているのではないでしょうか。

介護保険 値上げに反対

高齢者の負担厳しく

３年ごとの改定の度に値上げされている介護保険料。今期は、介護給付費準備基金から取り崩した４億円を値上げ抑制に活用し、第１～第3段階では据え置かれますが、第4～第17段階は値上げとなりました。

多くの高齢者にとって負担増となるため、この議案には反対しました。国の負担を増やし、保険料を引き下げるべきです。

議案第６号　あきる野市介護保険条例の一部を改正する条例

東秋留駅に第3駐輪場

ロータリー整備に向けて

東秋留駅に第３駐輪場ができました。第１駐輪場はるのバスの折り返し場整備のため2025年度に廃止になります。るのバスの駅接続実現と共に、送迎の車も折り返しやすくなります。

第３駐輪場は第１より駐輪可能台数が少ないため、駐輪台数を確保する対策を求めています。

議案第４号　あきる野市自転車盗駐車場の設置及び管理に関する条例の一部を改正する条例

３月おもな議案の賛否

議案名は略称です。
○＝賛成、×＝反対、

議案名（略称）＼会派名	日本共産党	明るい未来を創る会	くさしぎ	リメンバー	自民党志清会	公明党	結果
議案6号　介護保険条例の一部改正	×	○	×	○	○	○	可決
議案18号　平和都市宣言の制定について	○	○ (1人欠席)	○	○	○ (1人退席)	○	可決
議案26号　令和6年度一般会計予算	×	○ (1人欠席)	×	×	○	○	可決
一般会計予算修正案	○	×	○	○	×	×	否決
陳情6-1号 武蔵五日市駅前市有地活用計画の見直しを求める陳情	○	× (1人欠席)	○	○	×	×	不採択

法律相談

予約が必要です。党市議団にご連絡ください。
4/25(木)　5/30(金)　6/21(金)　13時半～15時

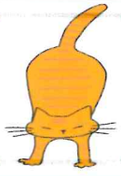

発行責任者　あきる野市雨間590-27　たばたあずみ

日本共産党 あきる野 市議団ニュース

no.540　2024年9月 tel.fax 558-1134
発行責任者 / あきる野市雨間 590-27 たばたあずみ

たばたあずみ
080-2029-6813

関口えり子
080-1060-3192

松本ゆき子
559-6116

2024 6月 定例会議ほか

日本共産党市議団はさまざまな課題に取り組みながら、みなさんの声を議会や市に届けています。6月定例会議の内容を中心に、日本共産党市議団の考えや意見をお知らせします。

武蔵五日市駅前拠点施設の工事が決定

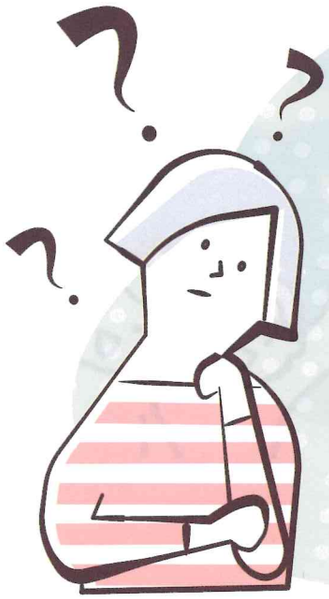

心配です なにもかも急ぎすぎ

武蔵五日市駅前拠点施設の工事契約が、志清会・公明・未来の賛成で可決しました。

最も重大な問題点である市民との合意形成の不足については、「自治会・商工会・観光協会・民間の団体」から意見を聞いたとの説明がありましたが、多くの市民にはその機会が与えられておらず、意見を聞いた団体の選定基準も不明です。また、使用木材の 99%を多摩産材とする計画ですが、さまざまなサイズを含む大量の多摩産材を確保するにはあまりにも工期が短く、無理があります。

2025年度完成は市民の要望ではありません。拙速に進めず、市民の声を聞き計画に反映させるべきです。

議案第40号
武蔵五日市駅前拠点施設新築工事（建築工事）の請負契約について

コロナワクチン7000円は高すぎる！

新型コロナワクチンが高齢者を対象に定期接種化されます。いまだに流行は続いており、毎年の接種が望ましい状況ですが、7000円もの自己負担では接種をためらう恐れがあります。せめてインフルエンザワクチン並みの 3000 円程度になるように助成額を引き上げるべきです。市長会の要望事項にしているとのことですが、市独自の助成も考える必要があります。

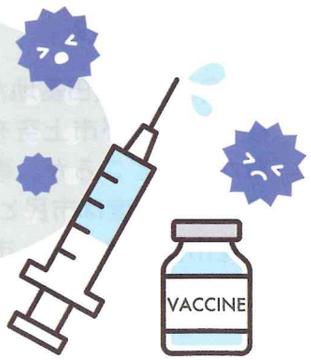

議案第44号
令和6年度あきる野市一般会計補正予算（第2号）

特定犬種に関する陳情

市内で飼育されているピットブルが散歩中の犬を咬み殺した事故を受け、こうした事故の危険をなくすためにも、「特定犬種」の飼育環境を強化する条例の制定を求める陳情が出されました。

党市議団は、すでに東京都が東京都動物愛護及び管理に関する条例で飼育環境について必要な事項を定めていることから、東京都と連携し、情報共有や問題解決に向けた努力をすることで「特定犬種」への対応もできると判断。

市に対して、飼育方法の啓発や事故事例を周知し、地域の中で人と動物が安心して共存できる環境をつくるためにも再発防止に努力することを求めた上で、本陳情に対しては趣旨採択としました。この結果を受け、市は市内の犬の飼育者に飼育方法を啓発するお知らせを送付しました。

陳情 6-3号
特定犬種に関する陳情

6月 主な議案の賛否

	日本共産党	明るい未来を創る会	くさしぎ	リメンバー	自民党志清会	公明党	結果
議案第40号 武蔵五日市駅前拠点施設 新築工事の請負契約について	×	○	×	×	○	○	可決
議案第44号 R6年度あきる野市一般会計 補正予算（第2号）	○	○	○	×	○	○	可決
議案第45号 R6年度あきる野市国民健康保険 特別会計補正予算（第1号）	×	○	×	×	○	○	可決
陳情第6-3号 特定犬種に関する陳情	○	○	○	○	○	○	趣旨採択（全会一致）
陳情第6-4号 あきる野広場バスケットゴール 撤去に関する陳情書	×	×	×	×	×	×	不採択（全会一致）

法律相談

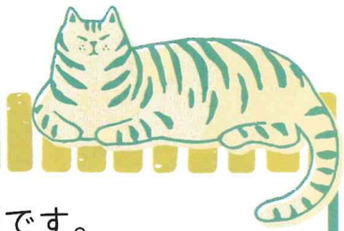

9/30（月）　10/24（木）

予約が必要です。
党市議団にご連絡ください。
時間 13：30～15：00

次回の定例会議は8月27日からです

介護サービスの利用は当然の権利

介護等の福祉サービスを必要としている方が、慢性の病気などを理由にサービスを利用できないということがあってはなりません。たばた議員は化学物質過敏症の方の、柔軟剤などの影響でヘルパーさんを利用できないという声を紹介し、介護提供事業者を含む市民への十分な周知徹底を求めました。

＊化学物質過敏症：
洗剤や柔軟剤、芳香剤、殺虫剤など、日常生活に使われるものに含まれる化学物質によって、頭痛・倦怠感・集中力低下など様々な症状が引き起こされる疾患。

たばたあずみ一般質問

高齢者おむつ等給付事業について

給付対象は

おむつ等介護用品の給付は、介護保険特別会計の地域支援事業費の任意事業として、2020 年度までは、給付負担割合が国 38.5%、都 19.25%、同じく市 19.25%、そして第1号保険者は 23%の負担でしたが、2021 年度から地域支援事業の対象外になり、すべて市が負担することになりました。ただ国は、介護用品支給事業の廃止・縮小に向けた取組を実行することを前提に、2024 年 3 月末まで、例外的な激変緩和措置として、厚生労働省が定める一定の要件の下で実施することは差し支えないとしました。

対象縮小しないで

2023年度に市は、給付対象を要介護3から5までに縮小。しかし要支援1から要介護2の住民税非課税の方も給付対象としました。

おむつ等は安価な物ではなく、負担は大きく毎日の暮らしを圧迫するものです。しかし以前のように任意事業として予算化を復活させれば、市の負担は軽くなり対象を縮小することなく元に戻すことができます。松本議員は、国や都に対して予算化をするよう市から声をと要求しました。市は、おむつ等の給付事業について、東京都市長会として、東京都に対し、2025 年度の予算編成に際し、補助金等の財政支援を要望することとしていると答えました。

■ 2024 年おむつ等給付対象

支援・介護度	要支援1	要支援2	要介護1	要介護2
人数	10	17	43	74
支援・介護度	要介護3	要介護4	要介護5	
人数	75	59	36	

松本ゆき子 一般質問

オスプレイ飛行にNO！を

昨年 11 月、屋久島沖で墜落事故を起こした CV-22 オスプレイ。事故後、すべてのオスプレイに対して飛行停止措置が取られました。しかし米軍は、今年3月、事故原因が明らかにされないまま飛行再開を決めました。これに対し市は、3 月 27 日付で「本市に対し、説明がないまま飛行再開されることは到底許しがたい。」「市民の不安が払拭されないまま、オスプレイが本市上空を飛行することがないよう、強く要請する。」という、市民の願いを代弁した内容の要請を行いました。関口議員は、この要請内容を評価すると述べた上で、要請に対して防衛省から回答があったのかを確認しました。市は、国からの回答はないが、市としては再度の要請を行なう考えはないと答弁。

乗員8人が亡くなるという重大事故を起こした CV-22 オスプレイ。これまでも事故を繰り返しており、65 人もの命が失われています。もし、あきる野上空でこのような事故が起こったらどうなるか。市民の不安は到底払拭されません。引き続き、市には、市民の安心・安全を守る立場での要請行動を求めます。

関口えり子一般質問

無通告でオスプレイ飛行再開！

7月2日、横田基地から飛び立った CV-22オスプレイ 1機があきる野市上空を通過しました。自治体に対する丁寧な説明どころか、事前通告もないままの飛行再開。米軍と国の態度は市民と自治体の軽視です。

党市議団は即日、市に対し、国と米軍に強く抗議することと飛行停止の要請を行うよう申し入れました。

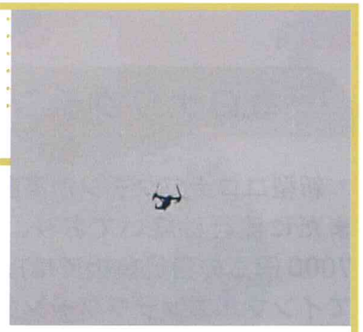

7月2日あきる野市上空を飛ぶ横田基地のオスプレイ（市庁舎から撮影）

日本共産党 あきる野 市議団ニュース

no.542　2024年11月 tel.fax 558-1134
発行責任者 / あきる野市雨間 590-27 たばたあずみ

たばたあずみ
080-2029-6813

関口えり子
080-1060-3192

松本ゆき子
559-6116

2024 9月 定例会議

日本共産党市議団はさまざまな課題に取り組みながら、みなさんの声を議会や市に届けています。9月定例会議の内容を中心に、日本共産党市議団の考えや意見をお知らせします。

2023年決算 市民の声を聞き、暮らし支えるべき

2日間にわたる決算審議で、党市議団は市民の暮らしを支える施策について質疑を行い、問題点を指摘して反対しました。以下、その要旨をお知らせします。

収入増えず苦しい市民の生活

市民税は横ばいで、課税標準額200万円以下の人は68.86%（前年比4P増）に。多くの市民には余裕のない生活が続きました。

大規模事業所の移転で都市計画税と固定資産税は大幅増ですが、前年度分も入っており、次年度に同額は期待できません。法人市民税は様々な要因で期待したほどは伸びず、大口納税事業者の誘致よりも市民一人ひとりの生活水準を引き上げる努力や工夫が求められています。

市民守る姿勢は不十分

子育て支援の取り組みは評価できますが、教育に関する保護者負担を減らすため、国に対し支援を求めるべきでした。

生活保護利用世帯のエアコン設置助成や夏季・冬期加算の増額の取り組みがなく残念。ケースワーカーの人数も少ない。

プールや学校のエアコンに故障が相次ぎました。点検整備の先行を。

公共交通の実証実験では、土日の運行は見送りに。移動の権利を守るインフラとしての取り組みが求められました。

マイナンバーカードの申請数は、高額ポイントの付与終了でたちまち低迷し、月平均285人に。市民はポイント以外に必要性を感じていません。

市が力を入れ、一見黒字のふるさと納税は、実際には2986万円もの赤字。不条理な制度であり、国に廃止を求めるべきです。

2023年度も国の悪政は加速し、市には市民を守る防波堤の役割が一層求められましたが、多くの問題について、市は国や東京都に異議を唱えませんでした。なによりも、武蔵五日市駅前施設の計画が、他に例を見ない強引なやり方で進められました。合意形成を重視するとの約束を折りに触れ思い出すよう市長に求めた予算時の懸念が図らずも的中してしまい、残念です。

マイナンバーカード申請者数の推移（人）

	4月	5月	6月	7月	8月	9月	10月	11月	12月	1月	2月	3月
2022年	323	292	382	919	2,132	3,853	2,064	2,579	4,487	1,891	5,202	2,218
				マイナポイント第2弾								
2023年	827	329	218	129	187	304	204	217	172	241	271	316

人権よりも政府への配慮優先なの？

在日米軍等による事件・事故の通報手続きが守られていなかったことに関し、性犯罪に怒りをもって厳重抗議するとともに、通報手続きに従い地元自治体へ速やかに情報提供をすること、被害者への謝罪と十分な補償を求め、たばた・辻議員が意見書を提案。

政府は、性暴力があった事実を知っていながら自治体に通報しませんでした。被害者の尊厳・人権を踏みにじるものです。

公明党は「政府は適切な情報伝達を検討している」と反対討論し、志清会と明るい未来を創る会は討論もせずに反対、否決されました。犯罪がくり返されている事実に目を背けており、非常に残念です。

議員提出議案第6-3号
在日米軍人・軍属による事件・事故の発生時における地元自治体への周知徹底を求める意見書

9月 主な議案の賛否

	日本共産党	明るい未来を創る会	くさしぎ	リメンバー	自民党志清会	公明党	結果
議案第59号 R5年度一般会計歳入歳出決算	×	○	×	×	○	○	認定
陳情第6-6号 マイナ保険証と現行の健康保険証の両立を求める陳情	○	○	○	○	×	×	不採択
陳情第6-7号 あきる野市小中学校の給食費の無償化を求める陳情	○	○	×	○	×	○	不採択
議員提出議案第6-1号 再審法の改正を求める意見書	○	○	○	○	○	○	可決
議員提出議案第6-3号 在日米軍・軍属による事件・事故の発生時における地元自治体への周知徹底を求める意見書	○	×	○	○	×	×	否決

※ 議案名は略称です。

法律相談

12/24（火）
1/21（火）

予約が必要です。
党市議団にご連絡ください
時間 13：30～15：00

小中学校給食費無償化が実現します

多くの市民のみなさんとともに取り組み、党市議団としてもくりかえし一般質問等で取り上げてきた学校給食費の無償化が、来年1月から実施される見通しです。東京都が費用の8分の7を負担すると発表したことが決め手となり、市が決断しました。

陳情は不採択…なぜ？

一方で、市民から出ていた給食費の無償化を求める陳情には、委員会では審議の 2 日前に無償化の方針が出されたことを主な理由に自民党志清会が反対。可否同数になり委員長判断で採択されましたが、本会議では志清会とくさしぎが国の責任であること等を理由に反対し、不採択となりました。

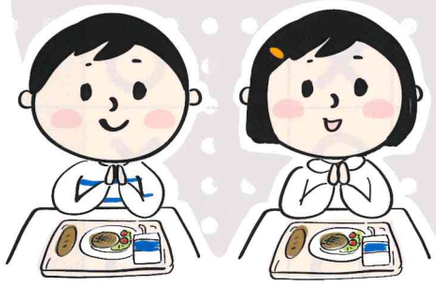

陳情第 6-7号
あきる野市小中学校の給食費の無償化を求める陳情

学校給食無償化の責任は国にあります。しかし国にその動きがない中、自治体が先行実施することに問題はなく、陳情者も国の責任を否定してはいません。また、市が実施を決めたことでも議会の判断を示すことは二元代表制として当然であり、実現するから陳情に意味がないなどということはありません。

なにより不思議なのは、国の責任として反対した志清会は 6 月に市長に対し給食の無償化を求める要望書を提出しており、9 月定例会議では会派所属議員が一般質問で給食の無償化を求めていることです。無償化のために 12 月に市が提案するであろう補正予算についてはどんな意見を述べるのでしょうか。

いきいきセンタープール 早期再会を

リハビリや健康づくりなどの目的で市民が利用しているいきいきセンター。ボイラー故障のため、6月21日より温水プール等が休場となってしまったことから、これまで毎日のように利用していた市民から、「早く再開してほしい」という声が寄せられました。

いきいきセンターは築 30 年以上で、施設全体が老朽化しています。市はボイラー交換に約 2350 万円かかるとし、改修について明言を避けています。

公共施設を、今後どのように維持・管理していくかという課題は、厳しい財政状況、高齢化、人口減少などを見据えて考えていかなければなりません。しかし、市民の健康や福祉の増進など、公共施設の担う役割は大きいと言えます。まずは、いきいきセンターを再開して、という市民と向き合い、検討するべきです。

関口えり子一般質問

秋川高校跡地利用 市民の声を聞いて

秋川高校跡地及び秋川高校跡地周辺地区のまちづくりについて、2023 年 10 月から計 5 回の有識者会議が行われ、2024 年 3 月に提言書がまとめられました。

これから具体化する中で、市民が意見を言う機会を保障する考えはあるのかの問いに、市は、当該地区のまちづくり方針のパブリックコメントや都市計画案に対する意見聴取などを実施し、市民との合意形成を図ると答えました。多くの市民はこの計画を知らないため、まずは市民への説明会を開き意見を聞いた上で計画案を作り、パブリックコメントを丁寧に行うよう求めました。五日市駅前市有地活用計画のときのような進め方をすべきではありません。

松本ゆき子 一般質問

天下りより市民のための職員を

専門的な知識経験を有する者を一定の任期（5 年）を定めて採用できるようにする条例案が出ました。

市は、スクールソーシャルワーカー（現在は会計年度任用職員）など一般職の採用は考えておらず、特定任期付職員に危機管理監として退職自衛官に限定して採用を考えていることが明らかになりました。災害から市民の命と財産を守るための高度な知識と経験をもつ人材を確保することは必要です。しかし、なぜ退職自衛官なのでしょうか。自衛官は災害対応の専門家とは限りません。退職自衛官の天下りのための条例になりかねないと考えて反対しました。

議案第50号
あきる野市一般職の
任期付職員の採用
及び特例に関する条例

AEDをもっと身近に

救命救急に必要な AED（自動体外除細動器）。いざという時に目の前の人を救えるように、だれもが使えるようになっておきたいものです。

たばた議員は、町内会・自治会の AED設置・管理等への支援を要望し、市から相談に乗るとの答弁を得ました。また、市ホームページの AED リストの使いにくさを指摘し、民間の AED マップに情報提供し、リンクを張ることを提案。市は研究すると答えました。

市民が使い方を何度も練習できるように、訓練の機会を増やすよう要望しています。ぜひ体験してみてください。

参考：
日本全国AEDマップ

たばたあずみ一般質問