

秋の全国交通安全運動

やさしさが走る

この街この道路

秋の全国交通安全運動が9月21日(金)から30日(日)までの10日間行われます。

この運動は、交通ルールの遵守と正しい交通マナーの実践を習慣付けるよう呼びかけ、1人ひとりに交通安全意識の普及・浸透を図るとともに、道路交通環境の改善に向けた取組を推進することにより、交通事故防止の徹底を図ることを目的としています。

市内では、高齢者の事故が増加しており、交通事故死亡者全体の約4割を占めています。今年、交通死亡事故が2件発生しています。全体では、自動車と自転車による事故が多くなっています。交通安全運動を機会に、家庭、地域、職場などで話し合い、交通ルールを守る環境を作りましょう。

運動の基本

高齢者の交通事故防止
家庭では、外出時には、信号を守る

ことや横断歩道を渡るなどの交通ルールを家族で確認しましょう。

身近な道路の危険箇所をチェックし、出かける際は一声かけ、注意を喚起しましょう。

運動者は、高齢者を見かけたら、徐行や十分な間隔を保持するなど、「思いやりのある運転」を心がけましょう。

高齢運転者は、自己の運動・運転能力を過信することなく安全運転に心がけましょう。

職場・学校などでは、高齢者の行動特性を理解し、あう機会を積極的に作り、「思いやりのある運転」を呼びかけましょう。

地域では、

会合や行事、掲示板、回覧板などを活用した普及啓発活動を推進しましょう。

見通しの悪い交差点などの危険箇所では、子どもや高齢者に対して積極的

に声をかけ、手をさしのべるなど、交通事故から守りましょう。

飲酒運転の根絶
家庭では、飲酒運転の危険性、反社会性や重大な結果をもたらすことなどについて、日ごろから家族で話し合う機会を持ちましょう。

車を運転することを知らなから酒を勧めることも犯罪であることを認識し、酒を飲んだ人には絶対に運転をさせないよううにしましょう。

飲酒運転が重大な交通事故に直結する悪質な犯罪である罪であることを自覚し、車での外出時に飲酒した場合は、運転代行業の利用や家

運動の重点

飲酒運転の根絶
家庭では、飲酒運転の危険性、反社会性や重大な結果をもたらすことなどについて、日ごろから家族で話し合う機会を持ちましょう。

車を運転することを知らなから酒を勧めることも犯罪であることを認識し、酒を飲んだ人には絶対に運転をさせないよううにしましょう。

飲酒運転が重大な交通事故に直結する悪質な犯罪である罪であることを自覚し、車での外出時に飲酒した場合は、運転代行業の利用や家

族や知人に迎えに来てもらうなどの手段をとり、「飲んだら乗らない、乗るなら飲まない」を徹底しましょう。

職場・学校などでは、朝礼や始業点検などの際に、運転者の体調(2日酔いも含め)をよく確認し、飲酒運転をさせないよう管理を徹底しましょう。

地域では、

会合や行事、掲示板、回覧板などを活用し、飲酒運転追放のための気運の高揚と環境作りをしまし

よう。

酒類提供・販売店は、客に飲酒運転をさせないよう職場ぐるみで実践しましょう。

夕暮れ時と夜間の歩行中・自転車乗用中の交通事故防止

後部座席を含むシートベルトとチャイルドシート

の正しい着用の徹底
二輪車の交通事故防止
この機会に交通安全について、家庭、地域、職場などで話し合い、実践してください。



交通安全講習会

秋の全国交通安全運動に先立ち、交通安全講習会を行います。自動車運転免許証をお持ちの方は、必ず受講してください。

日時・場所	内容
9月2日(日) 午後2時	中央公民館
9月3日(月) 午後7時	五日市フ
9月5日(水) 午後7時	五日市フ
9月8日(土) 午後7時	五日市フ

交通安全の集い(五日市警察署管内)

日時	場所	内容
9月8日(土) 午後1時から	五日市市会館	第1部：式典 第2部：交通安全協会女性部寸劇、「青山和子」歌謡ショー
9月13日(木) 午後7時30分	区会館	交通安全の集い
9月16日(日) 午後	フェスティバル(福生警察署管内)	交通安全



9月の納期

納期	内容
9月13日(木)	固定資産税・都市計画税 第3期
9月15日(土)	国民健康保険税 第3期

土曜・日曜日でも市の税金と料金は市役所で支払いができます。年末年始を除く土曜・日曜日の午前8時30分から正午まで、午後1時から5時15分まで。

口座振替が利用できます。金融機関や振替開始日など、詳しくは各担当課へ問い合わせください。

対象となる市の税金と料金
市民税、都民税、固定資産税、都市計画税、軽自動車税...収納課
国民健康保険税...保険年金課
介護保険料...高齢者支援課
一般廃棄物処理手数料...環境課
保育料、児童育成料、学童クラブ児童育成料...児童課
市営住宅使用料...まちづくり推進課
学校給食費...学校給食課 558-1123



10月から ビデオテープ類の ごみの出し方を変更します

資源の「カン、ビン、有害ごみ」の収集日に出してください。



破砕処理機に絡まった様子

現在、カセットテープやビデオテープ類は、燃やせないごみとして、西秋川衛生組合で破砕処理されています。しかし、テープ類は処理過程で機械に絡まり、作業に支障が生じています。作業を円滑に行なうため、テープ類を別に収集することになりました。

排出方法
ビデオテープ：10本までを1束として、ひもで十字に縛って出してください。
カセットテープなどの小さなもの：有害ごみの袋に入れて出してください。
問合せ 環境課清掃・リサイクル係(直通558・1830)へ

10月1日現在で 就業構造 基本調査を 実施します

この調査は、わが国の就業、不就業の実態を明らかにし、全国および地域別の就業構造に関する基礎資料を得ることを目的として行います。
調査の対象となった地区の世帯に統計調査員が訪問しますので、協力をお願いします。
問合せ 総務課庶務係(内線2313)へ

東京都シルバーパス 更新手続きのお知らせ

有効期限が9月30日までのシルバーパスをお持ちの方は、9月中に更新手続きを済ませてください。新しいパスの有効期間は、発行日から平成20年9月30日までです。

受付期日・場所
秋川地区：9月3日(月)・7日(金)・13日(木) コミュニティホール(市役所1階)
五日市地区：9月5日(水)・14日(金) 五日市出張所
受付時間 午前10時～午後4時
更新方法 対象の方には8月中旬から下旬までに東京バス協会から「シルバーパス更新申込書」と「更新窓口案内図」が郵送されます。更新を希望

する方は、次のものを持参し、受付窓口で申し込んでください。
更新に必要なもの
シルバーパス更新申込書
住所、氏名、生年月日が確認できるもの(保険証、運転免許証など)
現在使用のシルバーパス(有効期限が9月30日)
税制改正に伴う経過措置のため、1000円で発行を受ける方は、次のいずれかを持参してください。
平成17年度住民税非課税証明書
平成19年度住民税非課税証明書
平成17年度介護保険料納入(決定)通知書の所得段階区分欄に「1」「3」

のいずれかが記載のもの。平成19年度介護保険料納入(決定)通知書の所得段階区分欄に「1」「4」のいずれかが記載のもの。費用 シルバーパス更新申込書に、必要な費用が記載されています。
問合せ
東京バス協会シルバーパス専用電話(03・5308・6950、土曜・日曜日、祝日を除く午前9時から午後5時まで)
東京都福祉保健局在宅支援課臨時案内電話(03・53320・4177、土曜・日曜日、祝日を除く午前9時から午後5時まで) 9月29日まで開設)



安全で快適な 道づくりのご協力を

危ない！その木は大丈夫ですか？ 多摩地域の緑豊かな自然は、都民の財産として人々に愛され、親しまれています。しかし、多くの山林で伐採や枝打ちが行われなくなり、折れたり、枯れたりして倒れる樹木が年々増えていきます。こうした樹木が道路上に倒れるなどの事故が多発し、人や車の安全を脅かしています。山林を所有されている方へ、道路沿いなどにある危険な樹木の伐採をお願いいたします。

道と歩道との段差をなくすために、車道にプラスチック製のブロックや鋼板を置いてある所があります。こうしたブロックの使用は、歩行者がつまづいたり、バイクや自転車などが乗り上げて転倒するなどの事故の原因となり、大変危険です。誰もが安全に通行できるように、「乗り入れブロック」「段差スロープ」は撤去し、歩道や縁石の切り下げ(自費工事)をして使いたしましょう。
問合せ
都道について：東京都西多摩建設事務所管理課(042・28・22・72)へ
市道について：まちづくり推進課管理係(直通558・2035)へ

市職員による災害派遣隊の 訓練を行いました

8月10日に、宮城県沖を震源とした大規模な地震が発生したことを想定し、迅速に対応できるように災害派遣隊の参集訓練などを行いました。

市では、宮城県栗原市と「友好姉妹都市災害時相互応援協定」を結んでおり、栗原市に災害が発生し、独自では十分な応急措置ができない場合、迅速に市職員を派遣し、応急対策および復旧対策を被災地で行うこととしています。

訓練では、災害派遣本部長(市長)から派遣命令を受けた27人の隊員が、一度帰宅し、被服などの装備を整えた上で市の防災センターに参集し、消防署員の指導により、規律や応急救護などの訓練を行いました。



あきる野市指定管理者選定委員会の市民委員を募集

市が所有する施設のうち、体育施設、文化施設、社会福祉施設などの住民の福祉を増進するために設置し、住民の皆さんが利用する施設(法律では「公の施設」といいます)について、その施設の管理運営を有効かつ効果的に行うため、民間事業者などに管理運営を委ねる制度を「指定管理者制度」といい、市では、平成18年度から一部の公の施設で導入しています。

指定管理者を 募集します

市では、平成20年度から次の公の施設を管理する指定管理者を募集します。詳しくは、募集要項をご覧ください。

高齢者向けのデイサービス事業など老人福祉の増進を図ることを目的とした事業
施設および設備などの維持管理に関する業務など
募集要項配布期間など
期間：9月5日(水)～11日(火)
時間：午前8時30分～午後5時15分まで(土曜・日曜日を除く)
配布場所・問合せ 高齢者支援課高齢者支援係(内線2631)へ

募集人数 1人(作文などで選考)
任期 11月1日から2年間(予定)
報酬 委員会開催ごとに9500円(年1、2回3時間程度)
応募方法 9月21日(金)までに、専用の応募用紙に必要事項(住所、氏名、年齢、性別、電話番号、応募の動機、他の委員会の就任状況など)を記入し、「市の施設」の管理・運営などをテーマに200字(原稿用紙3枚程度)以内にとめて、持参または郵送(作文の内容は公表しません)その他 詳しくは、ホームページまたは問い合わせください。
応募・問合せ 企画課行政係(〒197-0814二宮350、内線2213)へ

後期高齢者医療制度の案内(その2)

後期高齢者医療制度は東京都後期高齢者医療広域連合が運営

後期高齢者医療制度は東京都後期高齢者医療広域連合が運営。平成20年4月から始まる後期高齢者医療制度は、75歳以上の方および65歳以上75歳未満で一定以上の障がいがあり、認定を受けている方を被保険者とする医療制度です。従来は老人保健制度として、市区町村単位で運営してきました。今後は、都内62の全市区町村が加入し、3月に新たに設立した「東京都後期高齢者医療広域連合」が運営を行います。市区町村は広域連合と連携し、被保険者の皆さんの身近な自治体として、窓口業務や保険料徴収業務などを行います。

が運営を行います。市区町村は広域連合と連携し、被保険者の皆さんの身近な自治体として、窓口業務や保険料徴収業務などを行います。

保険料は、この保険料率に基づき決定します。保険料は、被保険者全員が均等に負担する「均等割額」と、所得に応じて負担する「所得割額」の合計になります。保険料の軽減措置：制度上、個人単位で保険料額が軽減される措置があります。

世帯の総所得金額などが低い場合、その額に応じて、保険料の均等割額が7割、5割、2割のいずれかの率で減額されます。

被用者保険(社保)に加入の方のうち、被扶養者の方が後期高齢者医療制度に移行した場合は、移行後2年間は、保険料の均等割額が5割減額され、所得割は課されません。軽減措置の具体的な内容などは、11月に決まる予定です。

家族の方が75歳以上の場合：現在、75歳以上の方や65歳以上75歳未満の障がい認定を受け、老人医療受給者証のある方、また75歳の誕生日を迎える方は、自動的に後期高齢者医療制度の被保険者となります。それにより、家族の中で保険が異なることがありません。例えば、夫婦2人のうち1人が75歳以上の方で、もう1人が75歳未満の場合、それぞれ違う保険を利用することになります。

ことにより、その場合、扶養者が被用者保険(社保)から移行するときは、被扶養者の方が国民健康保険に変わる場合があります。逆に、扶養者が75歳未満の方で、社保に加入の方は、被扶養者の方だけが後期高齢者医療制度に移ります。後期高齢者医療制度への加入に当たり、現在の保険から脱退することになりますので、後期高齢者医療制度の保険料のみを支払うこととなります。

広域連合では、後期高齢者医療制度の準備状況や制度の概要について、ホームページ「東京いきいきネット」(<http://www.tokyoiniki.net>)で情報提供を行っています。問合せ 保険年金課老人保健係(内線2428)へ

国民健康保険の保険証が1人1枚のカードになります

新しい保険証(カード)を郵送します。国民健康保険(国保)に加入している方が現在使用している保険証(国民健康保険被保険者証)の有効期限は9月30日(日)までです。10月1日(月)から使用する新しい保険証は、利便性を図るため、1人1枚のカード方式(9月中旬に郵送)になります。有効期限が9月30日(日)の保険証は、有効期限後、同封の返信用封筒で返送してください。

新しい保険証(カード)を郵送します。国民健康保険(国保)に加入している方が現在使用している保険証(国民健康保険被保険者証)の有効期限は9月30日(日)までです。10月1日(月)から使用する新しい保険証は、利便性を図るため、1人1枚のカード方式(9月中旬に郵送)になります。有効期限が9月30日(日)の保険証は、有効期限後、同封の返信用封筒で返送してください。

日までの。次の方は、有効期限が異なりますので注意してください。

- *平成20年3月までに老人医療に該当する方
- *平成20年4月からの後期高齢者医療制度創設に伴う国保喪失の方
- *平成20年4月からの退職者医療制度の対象年齢の引き下げに伴う65歳以上の方

下水道事業に「ご理解・ご協力」を市では、住み良い街づくりや市内を流れる川の水质を守るために、昭和60年度から下水道整備を行い、今年で22年が経過しました。市の公共下水道は、汚水と雨水を別々に集め、汚水は八王子水再生センターで処理し、雨水は川へそのまま流す「分流式」を採用しています。

市では、公共下水道の整備や維持管理をするために、国や都からの補助金、下水道を使用している方々からのご負担、市からの繰入金、将来にわたる借入金を主な財源としています。借入金の残高は、平成18年度末で、約27.2億円、

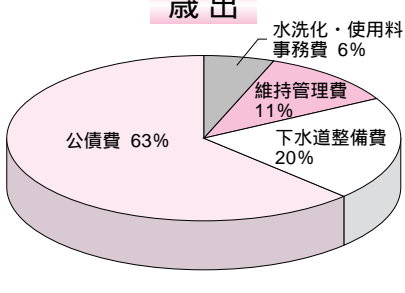
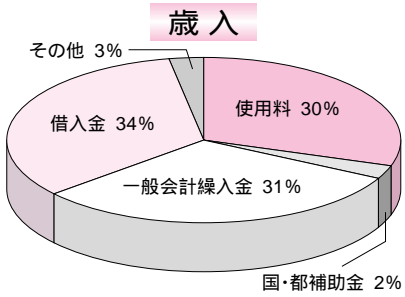

平成18年度には元金と利子を合わせて約20億円返済しています。下水道事業は、多額の費用と長い期間が必要ですが、市では、できるだけ経費を削減し、効率的な整備を行います。早期の普及をめざしています。

下水道が使える区域の方は、1日も早く公共下水道への接続をお願いします。問合せ 下水道課管理係(直通558・2054)へ

市出張所 賃金：8200円(土曜日10250円)、午後5時から9000円(土曜日は11250円) 募集人員：20人 その他：9月26日(水)に説明会予定 職種：土日開庁一般事務 勤務日：土曜・日曜日を含まず3日以内 勤務時間：午前8時30分～午後5時15分(実働7時間45分) 勤務場所：市民課市民窓口係 勤務内容：窓口業務補助 賃金：10250円(平日は8200円) 募集人員：1人 採用日：9月中旬予定 資格：60歳未満 応募方法：9月7日(金)までに、履歴書(上半身正面脱帽写真貼付)を持参し、応募 応募・問合せ 職員課人事給与係(直通558・1334)へ

あきる野市長選挙 および あきる野市議会議員 補欠選挙

投票日は10月7日

市長選挙は、10月14日任期満了に伴うものです。また、市議会議員補欠選挙は、欠員となっている市議会議員の定数を補うために行われるものです。9月30日(日)に告示され10月7日(日)に投票が行われます。この選挙は、市政を託す人を選ぶ大事な選挙です。必ず投票しましょう。

期日前投票 仕事や旅行などで、投票日に投票所へ行くことができない方は、期日前投票ができます。

投票場所 コミュニティホール(市役所1階)、五日市出張所 期間 10月1日(月)～6日

市出張所 賃金：8200円(土曜日10250円)、午後5時から9000円(土曜日は11250円) 募集人員：20人 その他：9月26日(水)に説明会予定 職種：土日開庁一般事務 勤務日：土曜・日曜日を含まず3日以内 勤務時間：午前8時30分～午後5時15分(実働7時間45分) 勤務場所：市民課市民窓口係 勤務内容：窓口業務補助 賃金：10250円(平日は8200円) 募集人員：1人 採用日：9月中旬予定 資格：60歳未満 応募方法：9月7日(金)までに、履歴書(上半身正面脱帽写真貼付)を持参し、応募 応募・問合せ 職員課人事給与係(直通558・1334)へ

市の非常勤職員の募集



職種 市長選挙に伴う選挙事務 雇用期間：10月1日(月)～6日(土) 勤務時間：午前8時30分～午後8時30分までの間で、原則8時間以内の交代勤務 勤務場所：市役所、五日

市出張所 賃金：8200円(土曜日10250円)、午後5時から9000円(土曜日は11250円) 募集人員：20人 その他：9月26日(水)に説明会予定 職種：土日開庁一般事務 勤務日：土曜・日曜日を含まず3日以内 勤務時間：午前8時30分～午後5時15分(実働7時間45分) 勤務場所：市民課市民窓口係 勤務内容：窓口業務補助 賃金：10250円(平日は8200円) 募集人員：1人 採用日：9月中旬予定 資格：60歳未満 応募方法：9月7日(金)までに、履歴書(上半身正面脱帽写真貼付)を持参し、応募 応募・問合せ 職員課人事給与係(直通558・1334)へ

くらしの知恵袋

～消費生活 相談情報～

高齢者の消費者トラブル

高齢者を狙う悪質商法あれこれ
 点検商法：無料点検に来た訪問し、事実と異なる点検結果を伝えて消費者の不安をあおり、不要な工事を勧めたり、不要なものを売りつける。
 次々販売：親切なふりをして高齢者に近づき、そ

の蓄えを狙って次々と高額な商品やサービスを買ってしまう。
 催眠商法：閉め切った会場などに人を集め、日用品などをタダ同然で配り、今買わなくては損だという気分をさせて高額商品を売りつける。
 利殖商法：「必ず値上がりする」「元本保証」「損はさせない」など儲かることを強調して投資や出資を契約させる。
 被害に遭わないための心得

むやみにセールスマンを入れない。
 知らないものはキツパリ断る(あいまいな態度は「契約の意思あり」ととられます)。
 高額な契約、うますぎる話は、家族や知人によく相談する。
 その場で契約しない(はらごやサインは慎重に)。
 契約するときには、商品やサービスの内容、支払総額をよく検討する。

あきる野市消費生活相談窓口 消費者が事業者と結んだ契約で、困ったときやおかしいなと思ったら、ひとりで悩まずに相談してください。
 日時：毎週木曜日 午前9時～午後4時(正午～午後1時を除く)
 場所：市民相談室(市役所1階)
 問合せ：商工観光課 商工振興係(直通558・1867)へ
 東京都消費生活相談センター
 高齢者被害110番(03・3235・3366)：高齢者本人、家族からの相談
 高齢消費者見守りホットライン(03・3235・1334)：介護事業者、民生委員など高齢者の身近にいる方からの通報、問合せ
 消費生活相談(03・3235・1155)
 架空請求専用相談(03・3235・2400)

義務教育就学児の医療費助成制度の申請はお済みですか

市では、10月1日から所得が一定額未満の家庭に対し、小学校1年生から中学校3年生までの子どもの医療費を助成(保険診療の自己負担額の3分の1)します。小・中学生の子どものいる世帯に申請書を6月末に郵送しましたが、まだ申請が済んでいない方は、早めにお申し込みください(所得制限額を超えている方は受けられません)。

(生活保護、心身障害者医療費助成(障)、ひとり親家庭等医療費助成(親))を受けている方は、申請する必要はありません。現在受給している制度を引き続き利用してください。
 必要書類
 交付申請書
 健康保険証の写し(申請者と対象の子どもの)
 平成19年度所得証明書(平成19年1月2日以降に転入した方のみ必要)
 その他 要件によって、必要書類がある場合があります。



ります。
 申請方法 必要書類を郵

表 所得制限額表

扶養人数	国民年金	厚生年金・共済
0人	460万円	532万円
1人	498万円	570万円
2人	536万円	608万円
3人以上	1人増すごとに、38万円を加算	

条件により所得から控除できる金額があります。詳しくは、問い合わせください。

送または、持参
 申請・問合せ 子育て支援課子育て支援係(直通558・1250)、五日市出張所(申請のみ)へ

青梅社会保険事務所が設置されます

多摩地区の事業主、被保険者、年金受給者などの皆さんへの一層の行政サービスの向上、年金相談の充実のため、10月1日に、青梅市、福生市、羽村市、あきる野市および西多摩郡の各町村を管轄する「青梅社会保険事務所」が新設されます。
 10月1日から、あきる野市の政府管掌健康保険と年金の業務を、青梅社会保険事務所が行います。
 青梅社会保険事務所(青梅市新町3-3ビル3、4階)適用・給付課：042

10月1日から、あきる野市の政府管掌健康保険と年金の業務を、青梅社会保険事務所が行います。

外国人学校に通学している児童、生徒の保護者に授業料の一部を補助します

外国人学校(学校教育法に規定する各種学校のうち義務教育年齢に該当する外国人を対象に、教育を行う学校)に通学している児童・生徒(平成4年4月2日から平成13年4月1日まで生まれ、外国人登録原票に登録している方)の保護者(児童・生徒と同一の世帯で、外国人登録原票に登録している方)に補助金額(月額2000円)(児童、生徒1人につき)を、児童、生徒が外国人学校に在籍した期間、保護者が納入した授業料の一部を教育委員会庶務課庶務係(直通558・2406)へ

徴収課	0411
年金給付課	0428
年金相談予約	0428
年金相談予約	0428
国民年金業務課	0428
国民年金保険料課	0428
庶務課	0428



集団接種(秋川地区) 秋川健康会館 受付時間 午後1時20分～2時20分

ポリオ(急性灰白髄炎) 1回目・2回目
10月4日・5日・9日・10日・11日
平成20年1月15日・16日・17日・18日・21日
BCG
9月6日、10月3日、11月6日、12月6日
平成20年1月11日、2月6日、3月7日

集団接種(五日市地区) 五日市保健センター 受付時間 午後1時20分～2時20分

ポリオ(急性灰白髄炎) 1回目・2回目
9月18日・19日
11月19日・20日
平成20年2月25日・26日
BCG
9月21日、10月22日、11月21日、12月20日
平成20年1月25日、2月27日、3月25日

注)対象の方には、通知をします。その日程で接種してください。なお、ポリオ、BCG以外の予防接種は、個別接種になっています。体調がよいときに、市内の指定医療機関で接種してください。

ポリオ対象者は、生後3か月～7歳6か月未満

BCG対象者は、生後3か月～6か月未満

問合せ 秋川健康会館(559-3233)へ

平成19年度後期
 予防(集団)接種
 日程のお知らせ
 (会場別)



秋川キララホールコンサート チケット好評発売中!

予約・問合せ 559-7500

長山洋子コンサート

日時...9月16日

*昼の部...午後1時30分開場(午後2時開演)

*夜の部...午後5時30分開場(午後6時開演)

料金(全席指定)...5,000円

曲目... 蝸 - ひぐらし - / じょんから女節 / 洋子の...新宿追分 / さだめ雪 / 恋酒場 ほか

未就学児の入場はできません。

曲目は一部変更する場合があります。



図書館からのお知らせ

9月の休館日

中央図書館 7日・14日・18日・21日・28日
 ○東部図書館エル、五日市図書館、中央図書館増戸分室 3日・10日・17日・23日・24日

中央図書館 (558-1108)

おはなし会

日時 9月5日 午後3時~3時30分

ひよこのおはなし会

日時 9月10日 午前11時~11時20分
 対象 1から3歳までの幼児とその保護者
 ボランティア(絵本とおはなしの会)によるおはなし会

日時 9月12日 午後3時~3時30分

東部図書館エル (550-5959)

ボランティア(おはなしタ・ン・ト)によるおはなし会

日時 9月12日 午後3時~3時30分

わらべうたのじかん

日時 9月13日 午前11時~11時30分

対象 乳幼児とその保護者

五日市図書館 (595-0236)

おはなし会

日時 9月12日 午後2時~2時30分

視覚障がいのある方へ

図書館では録音テープの作成、対面朗読などのサービスを行っています。図書館に問い合わせてください。

《図書館ホームページアドレス》

https://www.library.akiruno.tokyo.jp/index.asp

《携帯版アドレス》

https://www.library.akiruno.tokyo.jp/i/ihome.html を入力
 またはバーコードを読み取ってアクセスしてください。



生涯学習センター 市民カレッジ 公開講座

江戸地廻り経済圏の成立とあきる野の近世
 巨大消費都市江戸の市民生活の一端を支えたあきる野の農民たちの働きを探

日時 9月28日(金) 午後2時~4時
 場所 あきる野ルピア3階産業情報研修室
 内容 江戸地廻り経済圏の成立とあきる野の近世について学習します。
 講師 坂上洋之氏(市民カレッジ講師)
 対象 市内在住・在勤の方
 定員 40人(申し込み順)
 費用 無料
 申し込み方法 電話で申し込み
 申し込み・問合せ あきる野生涯学習センター(550-4747)へ

家庭の日推進事業 親子観劇会「一休さん」 観覧希望者募集

期日 10月6日(土)
 時間 第一部:午前11時~正午
 第二部:午後1時~2時
 場所 秋川キララホール
 内容 劇団ピツカリ座による、ぬいぐるみ人形劇「一休さん」
 対象 市内在住・在学・在園の方とその家族
 定員 各680人(抽選)
 費用 無料
 申し込み方法 9月14日(金)必着までに、往復はがきに郵便番号、住所、希望の部、希望者全員の氏名、年齢、電話番号、入場希望人数を記入し、送付(返信用表面にも必ず郵便番号、住所、氏名を記入)
 申し込みはがきは1家族1枚
 申し込み・問合せ 社会教

育課青少年係(〒197-0814 二宮350内線3014)へ

これから パパ・ママれっすん 両親コースのお誘い

「はじめて赤ちゃんが生まれる夫婦のために子育ては2人いっしょに」
 日時 9月29日(土) 午後1時30分~4時
 場所 あきる野保健相談所
 内容 赤ちゃんの特徴、沐浴実習など
 対象 出産予定日が12月から20年2月ごろまでの夫婦
 あきる野保健相談所主催のこれからパパ・ママれっすん母親コース受講者を除く
 定員 17組(申し込み順)
 申し込み・問合せ あきる野保健相談所(550-5091)へ

秋川渓谷瀬音の湯 首都圏の人気スポットに!

検索サイトの人気ランキング1位

地域の活性化を目的に、4月15日にオープンした秋川渓谷瀬音の湯は、これまでに8万人を超える来場がありました。日帰り、宿泊を含め市内や首都圏からの多くの皆さんから、泉質や周辺環境の素晴らしさなど高い評価を得ています。
 十里木・長岳農畜産物等直売組合でも、新鮮野菜などの販売(瀬音の湯の物産販売所「朝露」)が堅調であることから、小宮・戸倉地区における農業の活性化が着実に進んでいるといえます。



また、乙津自治会や落合自治会が主体となり地域の散策マップを製作し、瀬音の湯への来場者に無料配布するなど、温泉周辺地域の散策を楽しんでいただいています。
 このように、質の高い温泉と周辺地域の皆さんとの一体的な取り組みによって、大手のプロバイダーが運営する温泉検索サイトで、7月度人気ランキング1位になりました。

9月の市民ギャラリー(中央公民館)

水墨画の展示
 期間...9月13日~16日
 時間...午前10時~午後5時(13日は午前11時から、16日は午後4時まで)
 主催...水墨画瑞雲会

こつくんコース(離乳食準備期)初期
 日時:9月5日(水) 午前



ここのこ離乳食教室のお知らせ

10時45分~11時30分(午前9時45分から受付)
 内容:離乳食の進め方・離乳食初期(1回食)を中心とした実演
 対象:おおむね生後5か月から6か月までの乳児の保護者
 定員:16人(申し込み順)もぐもぐ&かみかみコース(離乳食中期)後期)日時:9月12日(水)午前10時~11時30分(午前9時45分から受付)
 内容:離乳食中期(後期(2~3回食)を中心とした離乳食の話と試食
 対象:おおむね生後7か月から11か月までの乳児の保護者
 定員:16人(申し込み順)保育室:定員10人(対象児のみ)あきる野保健相談所
 申し込み・問合せ あきる野保健相談所(550-5091)へ

教育・子ども相談

教育相談(予約制) 日 時間 午前8時30分~正午、午後1時~5時15分
 相談場所・問合せ 子ども家庭支援センター(550-3313)
 教育相談所五日市分室(596-6460) 子育て相談 相談日 月曜~金曜日(予約制) 時間 午前10時~午後5時
 相談場所 東秋留保育園、屋城保育園、神明保育園、すぎの子保育園
 子ども家庭相談(予約制) 相談日 平日午前中
 相談場所 各児童館
 子ども家庭支援センター-総合相談(随時) 相談日 月曜~金曜

あきる野保健相談所 9月の行事カレンダー

558-5091

種別	受付時間	対象乳幼児
6日 育児相談	午前9時20分~10時20分	小学校入学前の乳幼児(五日市保健センター)
	午前9時~10時30分	乳児(1歳未満)
10日 育児相談	午前9時~10時30分	小学校入学前の幼児(1歳以上)と保護者
13日 健康相談	午後1時~2時	平成16年8月1日~14日生まれ
		平成16年8月15日~31日生まれ
		平成18年2月1日~15日生まれ
		平成18年2月16日~28日生まれ
		平成19年5月1日~15日生まれ
21日 健康相談	午後1時~2時	平成19年5月16日~31日生まれ

乳児(6・9か月児)健康診査

都内在住の方は、都内委託医療機関で、6~7か月児・9~10か月児健康診査を公費で受診できます。受診票は、3~4か月児・産婦健診時に配付しています。都外から転入した方はあきる野市発行の受診票を持っていない方は、連絡のうえ、交付を受けてください。

9月の乳幼児歯科健診

期日・受付時間
 9月3日・10日...午後1時30分~2時30分
 9月20日・27日...午前9時~10時
 場所 あきる野保健相談所
 内容 歯科医師による口の中の健康診断
 対象 4歳未満の乳幼児
 定員 45人(申し込み順)
 申し込み・問合せ あきる野保健相談所(558-5091)へ



3歳児・1歳6か月児・乳児産婦健康診査の対象の方に通知をします。1週間前までに通知が届かない方や最近転入した方で未受診の方は、連絡してください。13日は、保護者の健康相談(血圧・体脂肪測定)なども実施します。

ペタンクボールを体験してみませんか

日時(雨天中止)
講習会: 9月15日、11月17日、12月15日の土曜日
午前9時30分~11時30分
講習会とゲーム: 10月20日(土) 午前9時~正午
場所 秋川駅南口運動広場
内容 ペタンクボールは2チーム(1チームは2、3人)に分かれて、ボールを小さな目標に投げて得点を競います。子どもから大人までゲーム感覚で楽しめるスポーツです。対象 市内在住・在勤・在学の方
費用 無料
受付 当日、直接会場へその他

市民のひろば

掲載内容についての責任は、負いかねます。掲載希望の方は問い合わせてください。

問合せ 秘書広報課広報広聴係
電話番号 558-1269(直通)

会員募集

親子リズム体操ちこゆり
日毎週月曜 10時~11時
(除祝祭日) / 場五日市フ
インプラザ / 活親子体操
リズム体操、手遊び、絵本
の読みかせ / 入200円
/ 会月200円 / 問篠木
080-31176-674
健康体操の会
日毎週土曜日 9時~11時
/ 場秋川体育館 / 活体力増
強、腰痛予防 1か月無料
体験可直接会場へ / 会月1
450円 / 問神山 559
・9264
さだなか
日曜日 13時~15時 / 場

市民プール / 活泳げない方
初めての方でも大歓迎です。
直接プールへ / 入500円
/ 会月2500円 / 問小林
558-3541

講演会など

第6回 水茎の会書展
日9月8日~10日 10時~
18時 / 場あきる野ルピア4
階展示室 / 費無料 / 他五日
市中心の女性だけの書道展
/ 問五日市書道連盟 水茎
の会 萩原 596-18
01
太極拳無料講習会 中国
武術基本功 呉式太極拳
日9月18日(火)および25日(火)
11時~12時半 / 場五日市フ
インプラザ / 講姜馳氏
(中国北京体育大学卒業)
/ 費無料 / 他中国武術 太
極拳の初心者講習会 / 問太
極拳社 Taiji 五日市
岡部 080-1239-
7575
中之島流大正琴知香会
第8回おさらい会
日9月15日(土) 12時開場12
時20分開演 / 場秋川キララ
ホール / 費無料 / 他おさら
い会 / 問中之島流大正琴
知香会 小日向 558-
2782



運動のできる服装でお越
しくください。
ターゲットバードゴルフ
も同時に体験できます。
天候不良の場合は、午前
8時30分に決定します。
申込み・問合せ 秋川体
育館(559-1116
3)へ

ネットワーク

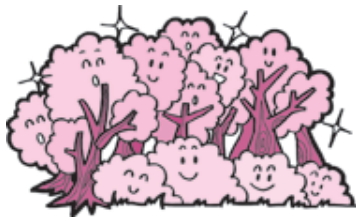

奥多摩 水と緑のふれあ
い館イベントのお知らせ
へブナーチスト公演
日時: 9月8日(土) 午後
2回公演(各30分程度)
内容: ハッピー吉沢氏
(都認定のへブナーチ
スト)、ペッパージェロ氏
によるパントマイム、コ
メディマジックショーな
どのパフォーマンス
奥多摩水源地郷土芸能イ
ベント
日時: 9月9日(日) 午前
11時~午後2時30分
内容: 小河内地区の郷土
芸能(鹿島踊や獅子舞な
ど)の公演

五日市ファインプラザ親子専用コース



期間 9月の毎週日曜日
時間 午前10時~午後5
時
内容 専用コース内に台
を入れて水深を浅くしま
す。親子で利用してくだ
さい。
持ち物 水着、水泳帽子
など
費用 プール使用料金
その他 小学3年生以下
の方は、付添いの方が必
要です。付添いの条件
は、問い合わせください。
問い合わせ 五日市ファ
インプラザ(596-56
11)へ

場所 奥多摩水と緑のふ
れあい館
費用 無料
問合せ 奥多摩水と緑の
ふれあい館(0428
-86-2731)へ

行方不明者相談所を
開設します

警視庁では、9月30日(日)
まで、行方不明者相談所を
開設します。
皆さんの家族などで、家
を出して所在が分からない
旅行や働きに出たまま、長
い間消息を絶っている。犯
罪や事故に巻き込まれてい
るおそれがあるなど、行方
不明になっている方がいま
したら、相談してください。
相談所では、全国各地で
身元がわからないまま亡く
なっている方の資料を用意
しています。
なお、相談の際には、行
方不明になっている方の写
真や血液型、歯の治療状況
など本人を特定するための
資料を持参してください。
期間 9月30日(日)まで
時間 午前9時~午後4
時

あきる野ふるさと工房

9月のプログラム(すべて予約・先着定員制)
通常プログラムは常時予約を受け付けています。
和紙工房
軍道紙入門教室 市の伝統的な手漉き和紙の体験と
紙の材料づくりを学ぶ教室
期日... 5日・22日
時間... 午前10時~午後3時
定員... 各9人
費用... 3,500円
陶芸工房(受付時間 午前10時~午後3時)
長板皿をつくる
期日... 7日
ハロウィンのキャンドルランプをつくる
期日... 10日
時計盤をつくる
期日... 19日
とっくりまたは片口とぐい呑みをつくる
期日... 27日
定員 各15人
費用 3,500円
その他 作業は、1回2、3時間程度
マスタープログラム
複数回で陶芸を身につけるコース(4、10回など)
月4日設定。都合のよい日に始められます。
申込み・問合せ あきる野ふるさと工房(596-
6000)へ

時30分(土曜・日曜日、
祝日も開設しています)
場所 警視庁本部庁舎身
元不明相談室、警視庁浅
草警察署観音前警備派出
所
このほか各警察署でも相
談に応じます。
問合せ 福生警察署(551-0110)、五
日市警察署(595-
0110)へ



都立羽村高校公開講座
剣道入門
期日: 10月7日(日)・13日
(土)・21日(日)・27日(土)、11
月4日(日)の全5回
時間: 午前9時~正午
場所: 都立羽村高校剣道
場
内容: 初心者を対象に、
礼法や木刀、竹刀の握り
方など、基本技能を学ぶ

とともに剣道のよさを体
験(未経験者可)
定員: 16人(抽選)
費用: 3000円(保険
料含む)
申込み方法: 9月20日(木)
までに、往復はがきに講
座名、郵便番号、住所、
氏名、ふりがな、年齢、
性別、電話番号を記入し、
送付(返信用表面にも必
ず郵便番号、住所、氏名
を記入)
申込み・問合せ: 都立羽
村高校公開講座係(〒2
05-0001 羽村市羽
4-1-52) 1-555
-6631)へ

都立青梅看護専門学校
公開講座
らくらく移動で はつら
つ介護 ひとりりでできる
移動の援助
日時: 10月6日(土) 午前
10時30分~正午
場所: 都立青梅看護専門
学校
内容: 他人の体を動かす
ことは重労働と思われが
ちですが、無駄な力を使

わなくても、楽に相手を
起こしたり車いすに乗せ
たりすることが出来ます。
定員: 約20人(申し込み
順)
費用: 無料
その他: 活動しやすい服
装、底の平らな靴
申込み・問合せ: 都立青
梅看護専門学校(04
28-31-9051、午
前9時~午後5時 土曜
・日曜日を除く)へ

養育相談会
日時 9月20日(木) 午前
10時~正午
場所 都立あきる野学園
養護学校
テーマ 地域生活支援と
その活用
講師 藤岡英之氏(特定
非営利活動法人秋川流域
生活支援ネットワーク理
事長)
対象 発達に支援が必要
な幼児の保護者、幼稚園、
保育園職員など
費用 無料
その他 希望者には、懇
談会終了後、学校見学を
行います。

申込み方法 9月13日(木)
(消印有効)までに、は
がきに郵便番号、住所、
氏名、電話番号、学校見
学の有無、保育の必要な
どを記入し、送付(FAX
可、保育の必要な方は
早めに申し込んでくださ
い)
申込み・問合せ 都立あ
きる野学園養護学校(〒
197-0832 上代継
1-2-3) 1-558-
0222、FAX 558-
0074)へ

東京都西多摩保健所
主催のシンポジウム
自死遺族支援 私たちに
もできること。
日時 9月22日(土) 午後
1時から(正午開場)
場所 福生市民会館
対象 東京都内在住
定員 200人(申し込
み順)
申込み・問合せ 東京都
西多摩保健所(042
8-22-6141、平日
午前8時30分~午後5
時)へ

親子で水泳をはじめませんか？



小学生と保護者の水泳・水慣れアドバイス。
日曜日 9月2日・9日
午前10時～正午

五日市
ファインプラザ
親子自由開放



期日 9月4日・11日

インフォメーション



教室・講座・講習会のごあんない

五日市ファインプラザ 9月 定例事業

事業名	日時	内容	受付	その他
アクアビクス	毎週金曜日 午後3時～4時	音楽に合わせてながら水の中で身体を動かします。	初めての方は、登録手続きが必要です。	水着、水泳帽子を持参してください。
プールワンポイントアドバイス 水中ウォーキングワンポイントアドバイス	毎週火曜日 午後3時～5時	腰や膝に負担をかけず安全で効果的なウォーキング方法をアドバイスします。		
スポーツ体験教室	9日 午前10時～正午	バスケットボール	当日、直接会場にお越しください。	室内用運動靴を持参してください。用具の貸し出しは無料です。
	9日 午後1時～3時	バドミントン、卓球		
	9日 午後3時～5時	ミニテニス		
	22日 午後3時～5時	インディアカ		

各事業の費用は無料ですが、施設使用料金は必要です。

問合せ 596-5611

親子のびのび開放



親子でいつしよに、広い体育室で体を動かして遊びませんか？

期日 9月3日・10日、10月1日・8日・15日・22日・29日の月曜日
9月3日・10日、10月8日・25日の火曜日(全4回)

時間 午前9時～11時

内容 体育室を自由開放します。広い場所でボールやフープなどの用具を使つて、親子で自由に遊びませんか。

対象 幼児とその親

費用 無料

その他 室内用運動靴を持参し、直接会場へ

問合せ 秋川体育館(1163)へ

日・22日は、指導員が活動をサポート
9月10日は、秋留台公園で活動を予定(雨天の場合10月22日に延期)、秋川体育館集合
10月8日は、午前9時から午後1時まで第1トレーニング室で活動
時間 午前9時～11時
場所 秋川体育館
対象 市内在住・在勤の保護者とその子ども(小学生未満)

費用 無料

その他 室内用運動靴を持参し、直接会場へ

問合せ 秋川体育館(1163)へ

音楽に合わせて体を動かして、心身ともに楽しい時間を

障がい者
スポーツの集い
参加者募集

9月の休日医科診療と歯科診療(急患の方) 往診はしません

期日	休日診療		準夜診療		歯科診療	
	受付時間	診療時間	受付時間	診療時間	受付・診療時間	
	9:00～11:45 13:00～16:45	9:00～12:00 13:00～17:00	17:00～21:45	17:00～22:00	9:00～12:00 13:00～17:00	
2日	伊藤整形外科	秋川3-5-7 558-6211	草花クリニック	草花2724 558-7127	古賀歯科医院	山田862 596-2520
9日	清水耳鼻咽喉科クリニック	五日市1039-1 596-6311	清水外科	二宮1011 558-5850	井上歯科医院	伊奈891-7 ショッパーズ増戸2F 595-1327
16日	樋口クリニック	秋川3-7-5 559-8122	ゆき皮膚科クリニック	油平87-11 532-7020	かねこ歯科医院	小川東2-7-2 遠藤ビル2F 558-5118
17日	池谷医院	秋川1-3-7 550-0005	近藤医院	油平35 558-0506	三澤歯科医院	草花3310 558-7011
23日	いなメディカルクリニック	伊奈477-1 596-0881	朱膳寺内科クリニック	秋留1-1-10 おきるクリニック2F 559-9201	葉山歯科医院	引田403 559-5575
24日	佐野内科クリニック	野辺1091 518-2830	佐藤内科循環器科クリニック	秋川2-5-1 550-7831	デンタルオフィス たむら	野辺631-4 550-0998
30日	斎藤医院	二宮1364-3 558-1430	葉山医院	引田552 558-0543	おおの歯科医院	秋川6-17-13 アベニュー小野2F 550-0484

午前中の診療患者が多いなどの事情により、午後の診療時間が変更になる場合がありますので、事前に確認してください。
救急相談センター #7119(携帯電話、PHS、プッシュ回線)
夜間等診療機関案内 消防庁テレホンサービス521-2323 東京都ひまわり03-5272-0303 秋川消防署595-0119

を過ごしてみませんか？ミニテニスや卓球、バドミントンなど、ふだん体育館で活動できる種目も体験できます。

指導員(対象 市内在住・在勤・在学の小中学生以上の方で、心身に障がいがある方と介添の方)

期日 9月29日(土)から10月27日(土)までの毎週土曜日(全5回)

時間 午前11時～午後1時

場所 五日市ファインプラザ

講師 加藤直子氏(運動)

申し込み・問合せ 五日市ファインプラザ(59)へ

定員 20組(抽選)

締切り 9月15日(土)

その他 介添えの方もいつしよに活動しますので、付き添ってください。

表

期日	内容
9月29日	自分の体力を知り、楽しく体を動かそう!
10月6日	球技にチャレンジ(バレーボールほか)
10月13日	"(ミニテニスほか)
10月20日	"(卓球・バドミントンほか)
10月27日	お楽しみゲーム大会